Mercoledì 25.02.2026

Pubblicato il 24.02.2026 alle ore 17:00

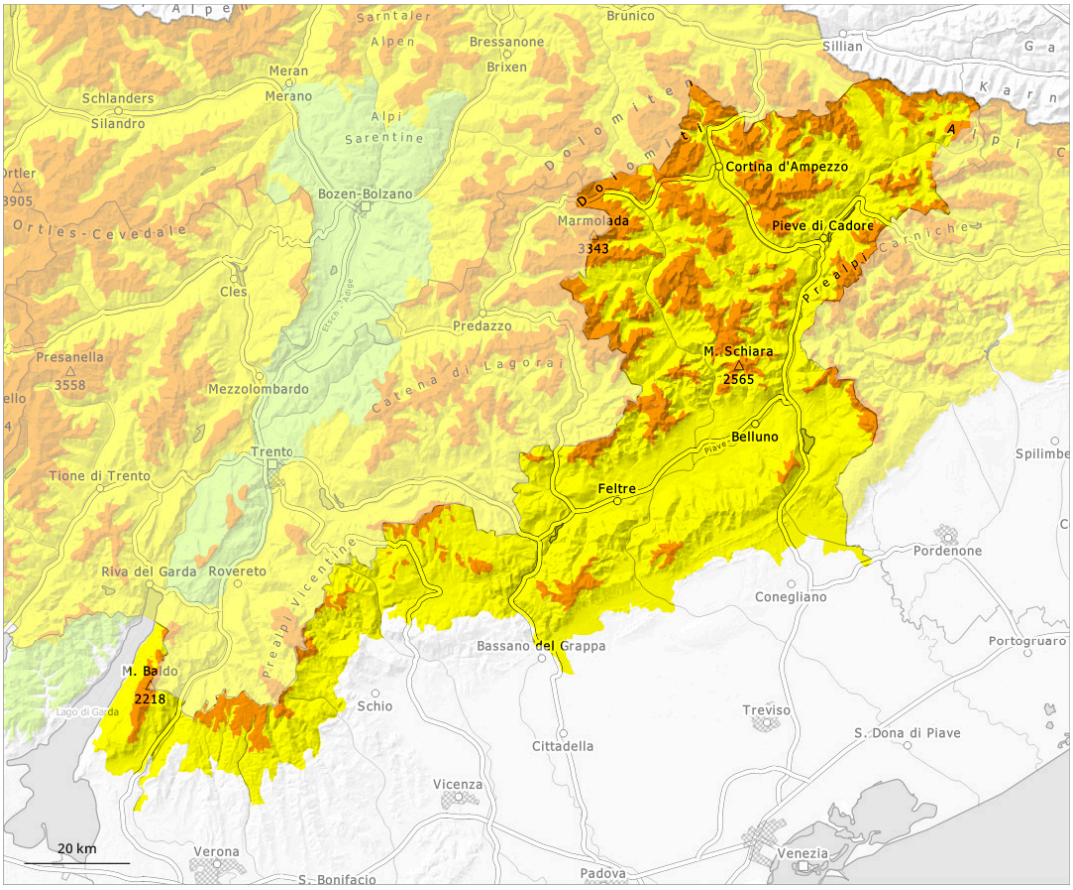

1	2	3	4	5
debole	moderato	marcato	forte	molto forte

Grado di pericolo 3 - Marcato

Limite del bosco

Tendenza: pericolo valanghe stabile
per Giovedì il 26.02.2026

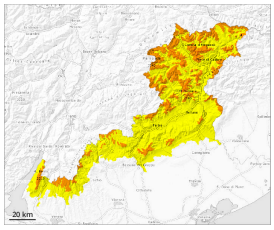

Lastrone da vento

Limite del bosco

Strati deboli persistenti

Limite del bosco

Neve bagnata

2400m

Attenzione alla neve ventata e alla neve vecchia a debole coesione. Sui pendii molto ripidi esposti al sole: Con il rialzo termico e l'irradiazione solare diurni, aumento del pericolo di valanghe bagnate.

Principalmente nelle zone in prossimità delle creste, nelle conche e nei canaloni si sono formati estesi accumuli di neve ventata. I punti pericolosi si trovano soprattutto sui pendii carichi di neve soffiata esposti in tutte le direzioni al di sopra dei 1900 m circa come pure nelle zone di passaggio da poca a molta neve. Sui pendii ombreggiati ripidi le valanghe possono subire un distacco negli strati più profondi del manto nevoso e raggiungere dimensioni piuttosto grandi. Ciò da parte di un singolo appassionato di sport invernali. Nella zona di scorrimento le valanghe possono trascinare la neve bagnata. Sono possibili distacchi a distanza. I rumori di "whum" e la formazione di fessure quando si calpesta la coltre di neve sono campanelli di allarme.
Con il rialzo termico diurno, nel corso della giornata il pericolo di valanghe umide e bagnate aumenterà. Le escursioni dovrebbero terminare in tempo.

Manto nevoso

Situazione tipo st.1: strato debole persistente basale | st.10: situazione primaverile

Soprattutto al di sopra dei 1900 m circa si sono formati accumuli di neve ventata ben visibili. Soprattutto sui pendii ripidi esposti a nord, est e ovest, all'interno del manto di neve vecchia si trovano strati fragili.
L'irraggiamento notturno sarà temporaneamente ridotto. Il sole e il calore causeranno nel corso della giornata soprattutto sui pendii soleggiati molto ripidi al di sotto dei 2400 m circa un rapido inumidimento del manto nevoso.

Tendenza

Il pericolo di valanghe umide e bagnate aumenterà.