Martedì 03.03.2026

Pubblicato il 02.03.2026 alle ore 17:00

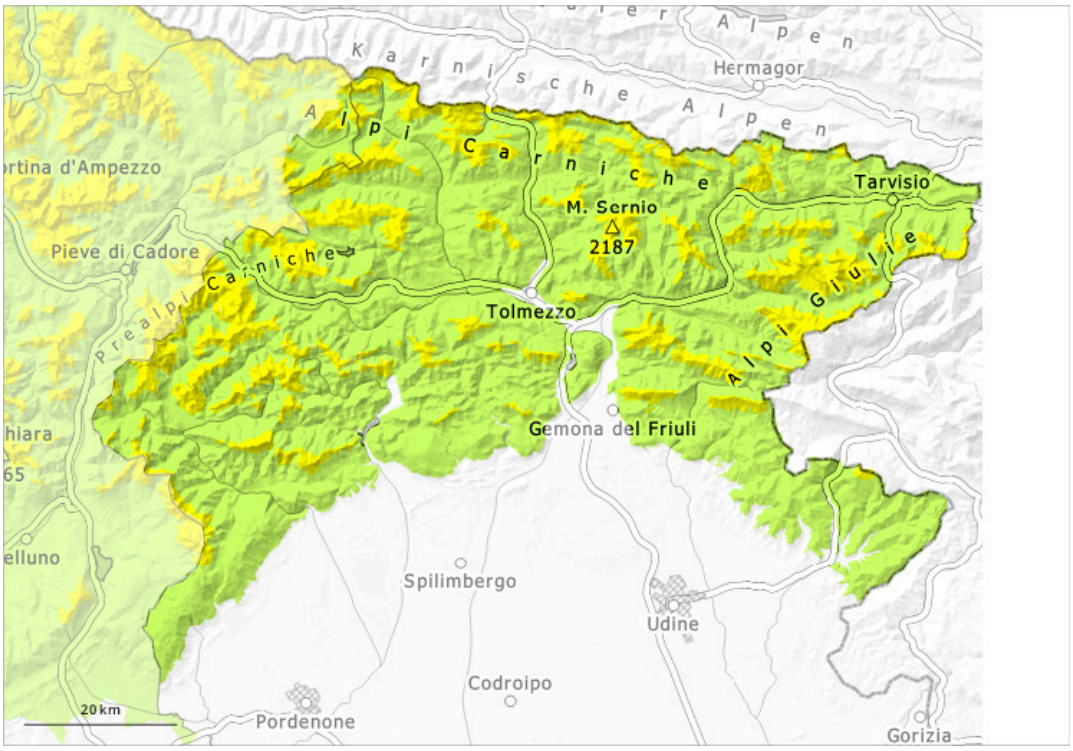

1	2	3	4	5
debole	moderato	marcato	forte	molto forte

Grado di pericolo 2 - Moderato

Limite del bosco

Tendenza: pericolo valanghe stabile
per Mercoledì il 04.03.2026

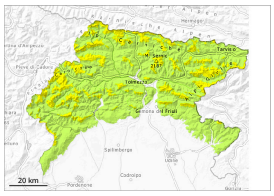

Neve bagnata

Limite del bosco

Strati deboli persistenti

Limite del bosco

Moderato pericolo di valanghe. I punti pericolosi aumenteranno nel corso della giornata.

I punti pericolosi si trovano sui pendii ripidi soprattutto erbosi come pure nelle zone in prossimità delle creste, alla base delle pareti rocciose, anche per la possibilità di scaricamenti provenienti dall'alto. Nel corso della giornata la probabilità di distacco di valanghe umide aumenterà progressivamente soprattutto sui pendii soleggiati. Inoltre sono possibili valanghe per scivolamento di neve. Gli accumuli di neve ventata sono, a livello isolato, instabili. Le escursioni richiedono una prudente scelta dell'itinerario.

Manto nevoso

L'irraggiamento notturno sarà in molte regioni ridotto. Nel corso della giornata le condizioni meteo causeranno un ammorbidimento del manto nevoso. La parte superiore del manto nevoso è umida, con una crosta non portante in superficie, principalmente alle quote di bassa e media montagna. Soprattutto sui pendii ombreggiati, all'interno del manto nevoso si trovano strati fragili.

Tendenza

Il tempo sarà in parte nuvoloso. Leggero rialzo termico.