Mardi 28.04.2026

Publié 27 04 2026, 17:00

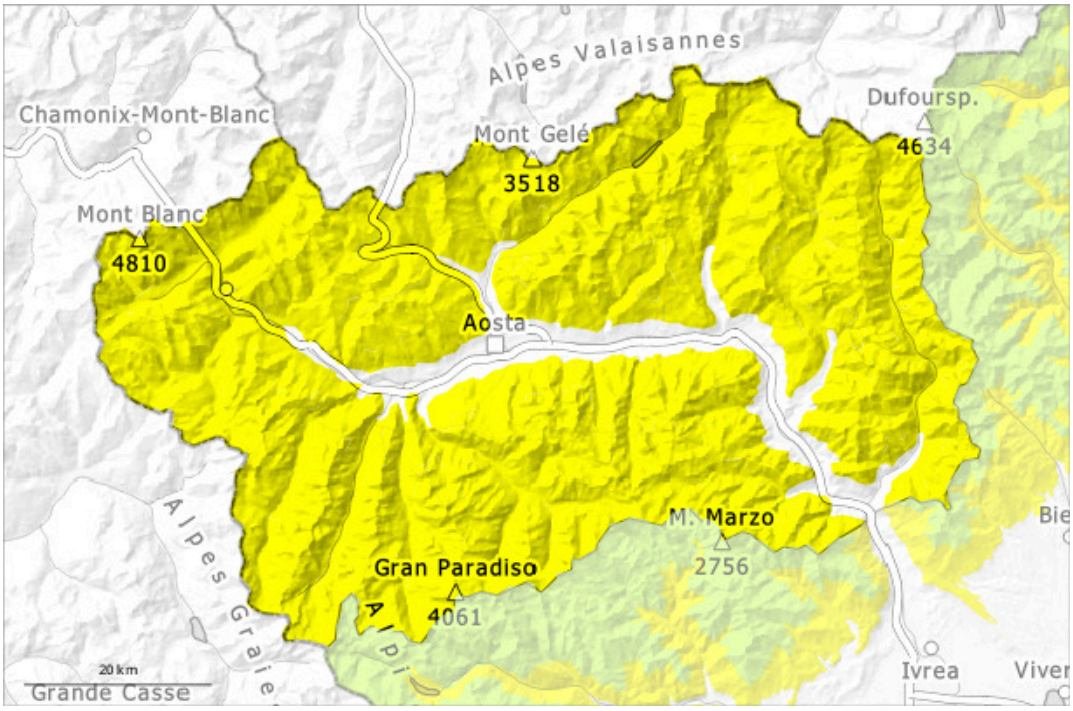

1	2	3	4	5
faible	limité	marqué	fort	très fort

Degré de danger 2 - Limité

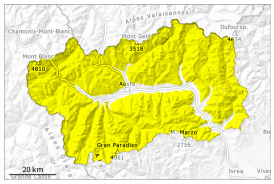

2

Tendance: danger d'avalanche constant
leMercredi 29 04 2026

Avalanches mouillées (Neige humide)

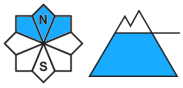

2600m

Avalanches mouillées (Neige humide)

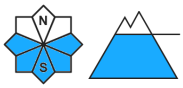

3200m

Des avalanches humides et mouillées sont le danger principal.

Mardi: Il fait un temps nuageux. Nuit en général couverte: Le rayonnement nocturne est fortement réduit. La surface de la neige regèle à peine et est déjà ramollie le matin.
Avec les précipitations le danger d'avalanches augmente au sein du degré de danger l'après-midi. Le mélange de pluie et de neige entraîne en cours de journée à toutes les expositions une humidification nette du manteau neigeux. Des avalanches et coulées mouillées sont possibles, éventuellement d'assez grande taille.
Ceci surtout sur les pentes très raides exposées au nord en dessous d'environ 2600 m et sur les pentes très raides exposées à l'est, au sud et à l'ouest en altitude.
Dans les régions concernées par les précipitations principales la probabilité de déclenchement d'avalanches humides et mouillées augmente en cours de journée.

Manteau neigeux

Modèles de danger md.10: situation de printemps

Mardi il tombera en général de la neige au-dessus d'environ 2300 m.
Dans les derniers jours il faisait doux. Cette situation a entraîné en dessous d'environ 2700 m une humidification croissante du manteau neigeux.
Avec les fortes variations de température le manteau neigeux s'est solidifié. Ceci surtout sur les pentes raides ensoleillées à haute altitude et à toutes les expositions à moyenne altitude. Le manteau neigeux est assez homogène, avec une croûte porteuse à la surface.
Presque plus d'avalanches ont été annoncées.
On trouve des hauteurs de neige très différentes à petite échelle.
Spécialement sur les pentes ensoleillées sous la limite de la forêt il n'y a pas de neige. Sur les pentes à l'ombre sous la limite de la forêt il y a très peu de neige.

Surtout sur les versants plus froids au-dessus de la limite des arbres, dans les bassins des vallées et les promontoires qui ont été moins touchés par les vents violents de ces dernières semaines, la couverture neigeuse est excellente.
Dans la partie inférieure du manteau neigeux des couches fragiles sont présentes, surtout à haute altitude et en haute montagne.

Tendance

Mercredi: Il fait un temps nuageux. Le rayonnement nocturne est réduit. La surface de la neige ne se refroidit qu'à peine pendant la nuit couverte.