Giovedì 02.04.2026

Pubblicato il 01.04.2026 alle ore 17:00

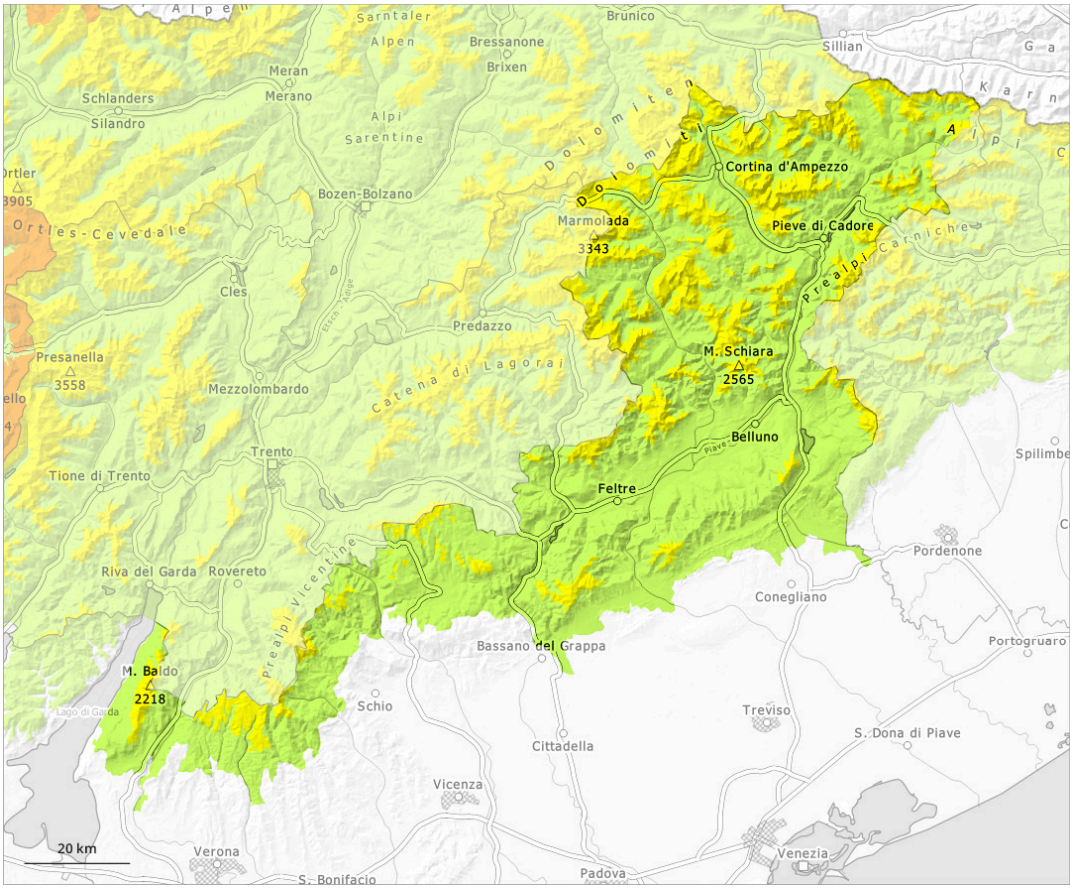

1	2	3	4	5
debole	moderato	marcato	forte	molto forte

Grado di pericolo 2 - Moderato

Limite del bosco

Tendenza: pericolo valanghe stabile
per Venerdì il 03.04.2026

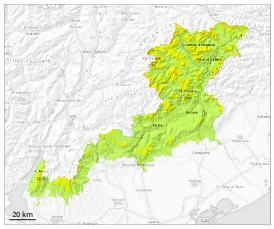

Lastrone da vento

Limite del bosco

Strati deboli persistenti

Limite del bosco

La neve ventata è la principale fonte di pericolo. La debole neve vecchia deve essere valutata con attenzione.

Gli accumuli di neve ventata possono subire un distacco già in seguito al passaggio di un singolo appassionato di sport invernali al di sopra del limite del bosco, attenzione soprattutto ai piedi di pareti rocciose e dietro ai cambi di pendenza, come pure nelle zone in prossimità delle creste, nelle conche e nei canaloni.
Inoltre, isolate valanghe possono distaccarsi coinvolgendo gli strati basali del manto e raggiungere grandi dimensioni a livello isolato, soprattutto sui pendii esposti a ovest, nord ed est al di sopra dei 2000 m circa.
I rumori di "whum" e la formazione di fessure quando si calpesta la coltre di neve sono possibili segnali di pericolo.

Manto nevoso

Situazione tipo st.7: passaggio da poca a molta neve

Il legame reciproco de(-) i vari accumuli di neve ventata è in parte ancora sfavorevole.

Il manto di neve vecchia è debole in alcuni punti, soprattutto sui pendii esposti a ovest, nord ed est al di sopra dei 2000 m circa e sui pendii esposti a sud in quota.

Tendenza

La neve ventata e la neve vecchia a debole coesione devono essere valutate con attenzione.