Vendredi 06.03.2026

Publié 05 03 2026, 17:00

Matin

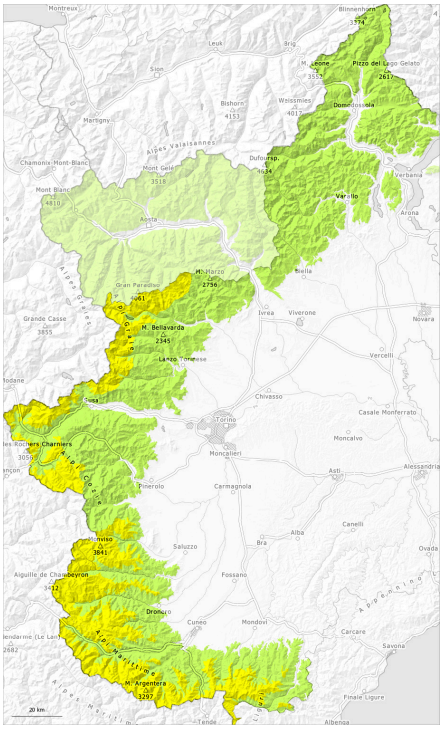

Après-midi

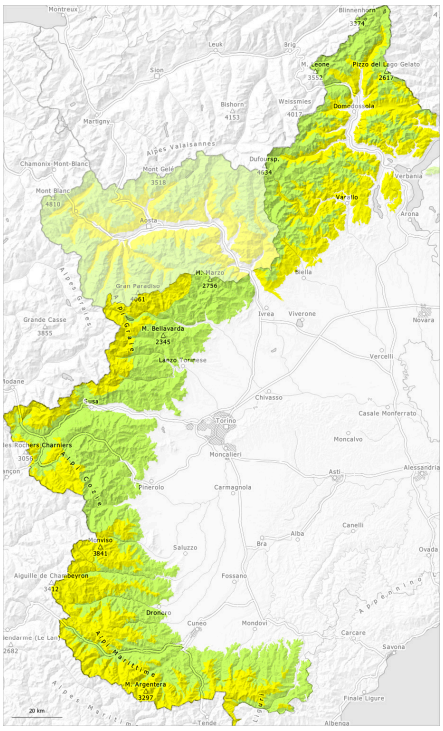

1	2	3	4	5
faible	limité	marqué	fort	très fort

Degré de danger 2 - Limité

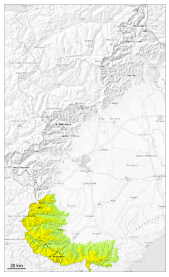

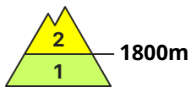

Tendance: danger d'avalanche constant
leSamedi 07 03 2026

Avalanches mouillées (Neige humide)

1800m

Augmentation légère du danger d'avalanches humides et mouillées avec le réchauffement diurne. En outre, des avalanches de glissement isolées sont possibles.

La surface de la neige est regelée sur une faible épaisseur et se ramollit plus vite que la veille. Les conditions météorologiques provoquent en cours de journée une légère augmentation du danger d'avalanches humides surtout à moyenne altitude.

Surtout au-dessus d'environ 2200 m: Des couches fragiles dans la neige ancienne peuvent encore être déclenchées en certains endroits par des amateurs de sports d'hiver, surtout après une nuit couverte.

Manteau neigeux

Modèles de danger md.10: situation de printemps md.2: neige glissante

Surtout à proximité des sommets on trouve suivant l'influence du vent des hauteurs de neiges très différentes.

Aux altitudes moyennes et élevées: Dans le manteau neigeux des couches fragiles sont présentes, spécialement sur les pentes exposées à l'ouest, au nord et au nord-est.

À proximité des sommets on trouve suivant l'influence du vent des hauteurs de neiges très différentes. Aux endroits abrités du vent à toutes les altitudes il y a beaucoup de neige pour la saison.

Degré de danger 2 - Limité

AM:

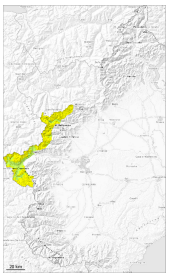

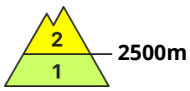

Tendance: danger d'avalanche constant
leSamedi 07 03 2026

Neige ancienne (Sous-couche fragile persistante)

PM:

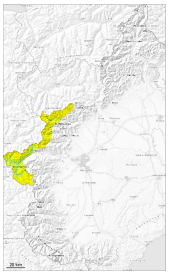

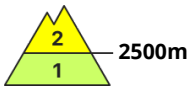

Tendance: danger d'avalanche constant
leSamedi 07 03 2026

Neige ancienne (Sous-couche fragile persistante)

Avalanches mouillées (Neige humide)

Au milieu du manteau neigeux ancien des couches fragiles isolées sont présentes au-dessus d'environ 2500 m.

Des couches fragiles dans la neige ancienne peuvent être déclenchées notamment avec une surcharge importante, spécialement au-dessus d'environ 2500 m. Ceci surtout aux transitions entre les endroits peu enneigés et les endroits très enneigés et sur les pentes très raides à moyenne et haute altitude. Prudence par nuit couverte.
Avec le réchauffement diurne et le rayonnement solaire de rares avalanches humides et mouillées en général de petite taille sont possibles surtout à basse et moyenne altitude et dans les pentes rocheuses raides.

Le matin: Sur la surface de neige dure il existe un risque de chute.

Manteau neigeux

Modèles de danger md.1: sous-couche fragile persistante | md.10: situation de printemps

La surface de la neige regèle et devient porteuse et se ramollit plus vite que la veille.

Spécialement sur les pentes raides exposées à l'ouest, au nord et au nord-est à haute altitude et en haute montagne: Dans le manteau neigeux ancien des couches fragiles sont présentes.

À proximité des sommets on trouve suivant l'influence du vent des hauteurs de neiges très différentes.

Degré de danger 2 - Limité

AM:

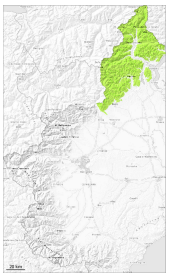

Tendance: danger d'avalanche constant
leSamedi 07 03 2026

Neige ancienne (Sous-couche fragile persistante)

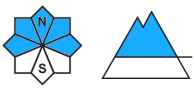

PM:

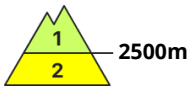

Tendance: danger d'avalanche constant
leSamedi 07 03 2026

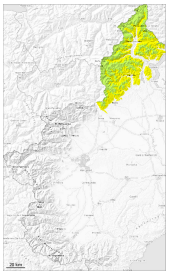

Neige ancienne (Sous-couche fragile persistante)

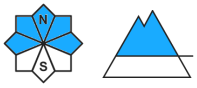

Avalanches mouillées (Neige humide)

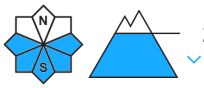

Au milieu du manteau neigeux ancien des couches fragiles isolées sont présentes au-dessus d'environ 2500 m.

Des couches fragiles dans la neige ancienne peuvent être déclenchées notamment avec une surcharge importante, spécialement au-dessus d'environ 2500 m. Prudence surtout aux transitions entre les endroits peu enneigés et les endroits très enneigés et sur les pentes très raides à moyenne et haute altitude.
Le soleil et la chaleur entraînent en cours de journée surtout sur les pentes au soleil à basse et moyenne altitude partiellement une perte de solidité au sein du manteau neigeux.
Le matin, Sur la surface de neige dure il existe un risque de chute.

Manteau neigeux

Modèles de danger md.10: situation de printemps | md.1: sous-couche fragile persistante

Spécialement sur les pentes raides ensoleillées à basses et moyennes altitudes: Le manteau neigeux ancien est dur, avec une croûte de regel porteuse à la surface.

Le soleil et la chaleur entraînent en cours de journée surtout sur les pentes au soleil à basse et moyenne altitude un ramollissement du manteau neigeux.
Spécialement sur les pentes raides exposées à l'ouest, au nord et au nord-est à haute altitude et en haute montagne: Dans le manteau neigeux ancien des couches fragiles isolées sont présentes.

À proximité des sommets on trouve suivant l'influence du vent des hauteurs de neiges très différentes.

Degré de danger 1 - Faible

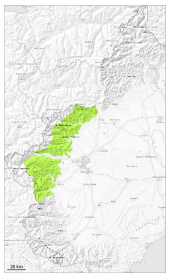

1

Tendance: danger d'avalanche constant
leSamedi 07 03 2026

Neige ancienne (Sous-couche fragile persistante)

N
S

2300m

Augmentation légère du danger d'avalanches humides et mouillées avec le réchauffement diurne et le rayonnement solaire.

Des couches fragiles dans la neige ancienne peuvent être déclenchées de manière isolée et généralement avec une surcharge importante à haute altitude et en haute montagne. Ceci aux transitions entre les endroits peu enneigés et les endroits très enneigés et sur les pentes extrêmement raides à moyenne et haute altitude.
Avec le radoucissement et le rayonnement solaire l'activité des avalanches spontanées augmente lentement.
Tôt le matin: Sur la surface de neige dure il existe un risque de chute.

Manteau neigeux

Modèles de danger md.10: situation de printemps md.1: sous-couche fragile persistante

Le manteau neigeux est assez stable.

Surtout à basses et moyennes altitudes: La surface de la neige est regelée sur une faible épaisseur et se ramollit plus vite que la veille.
À proximité des sommets on trouve suivant l'influence du vent des hauteurs de neiges très différentes.