Domenica 29.03.2026

Pubblicato il 28.03.2026 alle ore 17:00

Mattina

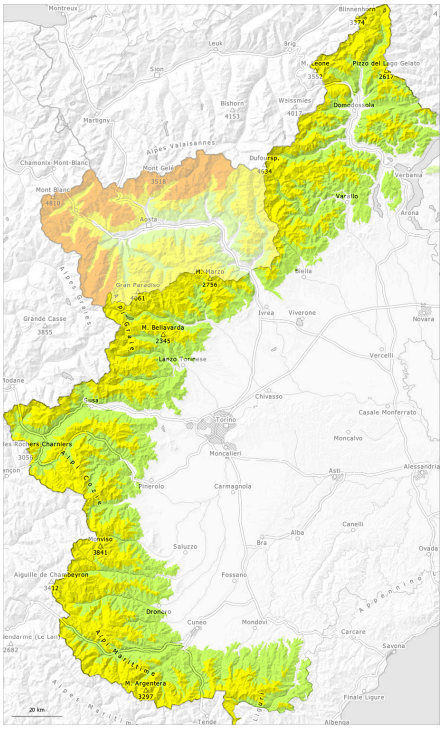

pomeriggio

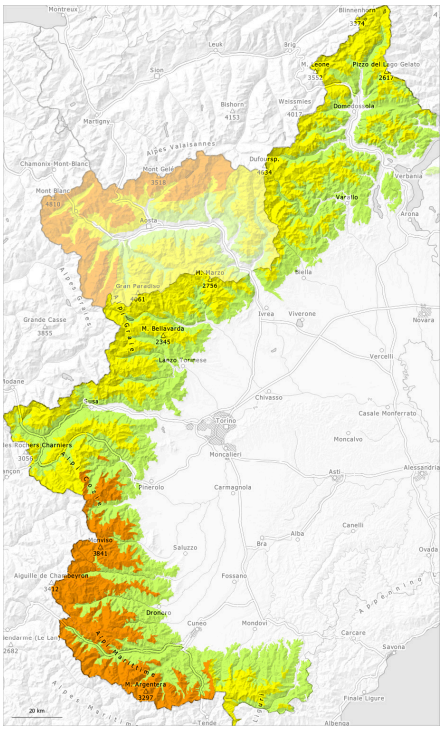

1	2	3	4	5
debole	moderato	marcato	forte	molto forte

Grado di pericolo 3 - Marcato

AM:

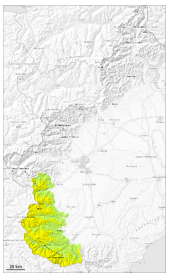

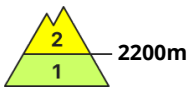

Tendenza: pericolo valanghe in aumento
per Lunedì il 30.03.2026

Lastrone da vento

2200m

Strati deboli persistenti

2200m

PM:

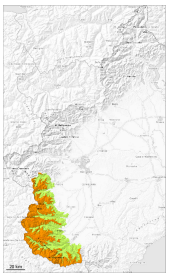

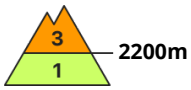

Tendenza: pericolo valanghe in aumento
per Lunedì il 30.03.2026

Lastrone da vento

2200m

Strati deboli persistenti

2200m

Con neve fresca e vento, aumento del pericolo di valanghe.

Con neve fresca e vento da moderato a forte proveniente dai quadranti nord orientali a partire dalla mattinata si formeranno ulteriori accumuli di neve ventata. Gli accumuli di neve ventata di più vecchia formazione di giovedì verranno innevati e saranno quindi difficilmente individuabili.

I nuovi accumuli di neve ventata possono in alcuni punti distaccarsi già in seguito al passaggio di un singolo appassionato di sport invernali. Soprattutto sui pendii ripidi le valanghe possono coinvolgere i vari strati di neve ventata e raggiungere dimensioni piuttosto grandi.

Le escursioni richiedono prudenza.

Manto nevoso

Situazione tipo st.6: neve a debole coesione e vento

In alcune regioni a partire dal mattino cadranno da 10 a 15 cm di neve al di sopra dei 1600 m circa.

Con neve fresca e vento da moderato a forte proveniente dai quadranti nord orientali si formeranno ulteriori accumuli di neve ventata. Ad alta quota e in alta montagna: In molti punti diversi strati di neve ventata poggiano su una crosta dura.

Soprattutto in prossimità delle cime l'innevamento è estremamente variabile a seconda dell'azione del vento.

Specialmente sui pendii ombreggiati, all'interno del manto di neve vecchia si trovano strati fragili a cristalli angolari.

Tendenza

Con il vento proveniente da nord est a tratti forte, lunedì il numero dei punti pericolosi aumenterà.

Grado di pericolo 2 - Moderato

2200m

Tendenza: pericolo valanghe stabile
per Lunedì il 30.03.2026

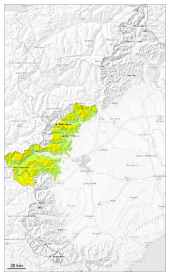

Lastrone da vento

2200m

Strati deboli persistenti

2200m

Gli accumuli di neve ventata devono essere valutati con attenzione.

Con vento proveniente da nord ovest sino a giovedì 26 marzo si sono formati accumuli di neve ventata. I duri accumuli di neve ventata poggiano su una crosta soprattutto sui pendii esposti al sole e ad alta quota. Questi possono a livello isolato distaccarsi già in seguito al passaggio di un singolo appassionato di sport invernali e raggiungere dimensioni medie.

I punti pericolosi si trovano soprattutto nelle conche e nei canaloni come pure sui pendii carichi di neve ventata. Lungo il confine con la Francia la probabilità di distacco è maggiore.

Manto nevoso

Situazione tipo st.6: neve a debole coesione e vento

In molti punti la neve ventata poggia su una crosta dura, soprattutto sui pendii soleggiati a tutte le altitudini e nelle zone in prossimità delle creste e dei passi in quota.

Ad alta quota sui pendii ombreggiati: La parte basale del manto nevoso ha subito un metamorfismo costruttivo a cristalli sfaccettati.
Principalmente sui pendii esposti a ovest, nord e nord est, nella parte centrale del manto nevoso si trovano isolati strati fragili.

Sui pendii più soleggiati dove le temperature saranno meno fredde, la superficie dura del manto nevoso si ammorbidirà lentamente nel corso della giornata.

Specialmente nelle zone in prossimità delle creste ad alta quota l'innevamento è estremamente variabile a seconda dell'azione del vento.

Grado di pericolo 2 - Moderato

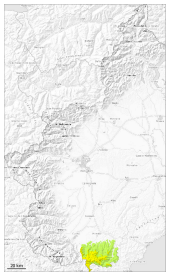

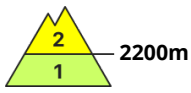

Tendenza: pericolo valanghe stabile
per Lunedì il 30.03.2026

Lastrone da vento

2200m

La neve ventata è la principale fonte di pericolo.

A livello locale oggi cadranno da 5 a 10 cm di neve al di sopra dei 1700 m circa.
Con neve fresca e vento proveniente dai quadranti nord orientali si formeranno accumuli di neve ventata di dimensioni piuttosto piccole. Gli accumuli di neve ventata di più vecchia formazione degli ultimi giorni verranno in parte innevati e saranno quindi difficilmente individuabili. Questi possono in alcuni punti distaccarsi soprattutto in seguito a un forte sovraccarico.

Sfavorevoli sono i pendii carichi di neve ventata, dove strati duri poggiano su un manto di neve vecchia debolmente consolidato.

Manto nevoso

Situazione tipo st.6: neve a debole coesione e vento

Ad alta quota e in alta montagna: In molti punti la neve fresca e quella ventata poggiano su una crosta dura.

Soprattutto in prossimità delle cime l'innevamento è estremamente variabile a seconda dell'azione del vento.

Specialmente sui pendii ombreggiati, all'interno del manto di neve vecchia si trovano isolati strati fragili.

Grado di pericolo 2 - Moderato

2200m

Tendenza: pericolo valanghe stabile
per Lunedì il 30.03.2026

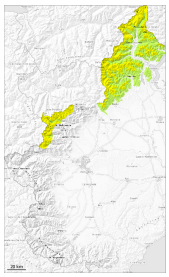

Lastrone da vento

2200m

Strati deboli persistenti

2100m

Attenzione alla neve ventata.

Gli accumuli di neve ventata duri degli ultimi quattro giorni poggiano su una crosta soprattutto sui pendii esposti al sole e ad alta quota. Questi possono ancora distaccarsi in seguito al passaggio di un singolo appassionato di sport invernali. Soprattutto sui pendii ripidi esposti a nord, nord est e nord ovest le valanghe possono subire un distacco nella neve vecchia a cristalli angolari e raggiungere dimensioni medie.

Attenzione soprattutto sui pendii carichi di neve ventata e nelle conche e nei canaloni in quota.

Manto nevoso

Situazione tipo st.6: neve a debole coesione e vento

Con il vento forte proveniente da nord ovest, negli ultimi giorni si sono formati accumuli di neve ventata. In molti punti la neve ventata poggia su una crosta dura. La superficie del manto nevoso si ammorbidirà più tardi del giorno precedente.

Specialmente sui pendii ombreggiati, nella parte basale del manto nevoso si trovano strati fragili a cristalli angolari.

Nelle zone in prossimità delle creste ad alta quota l'innevamento è estremamente variabile a seconda dell'azione del vento.