Lundi 06.04.2026

Update du 06 04 2026, 08:00

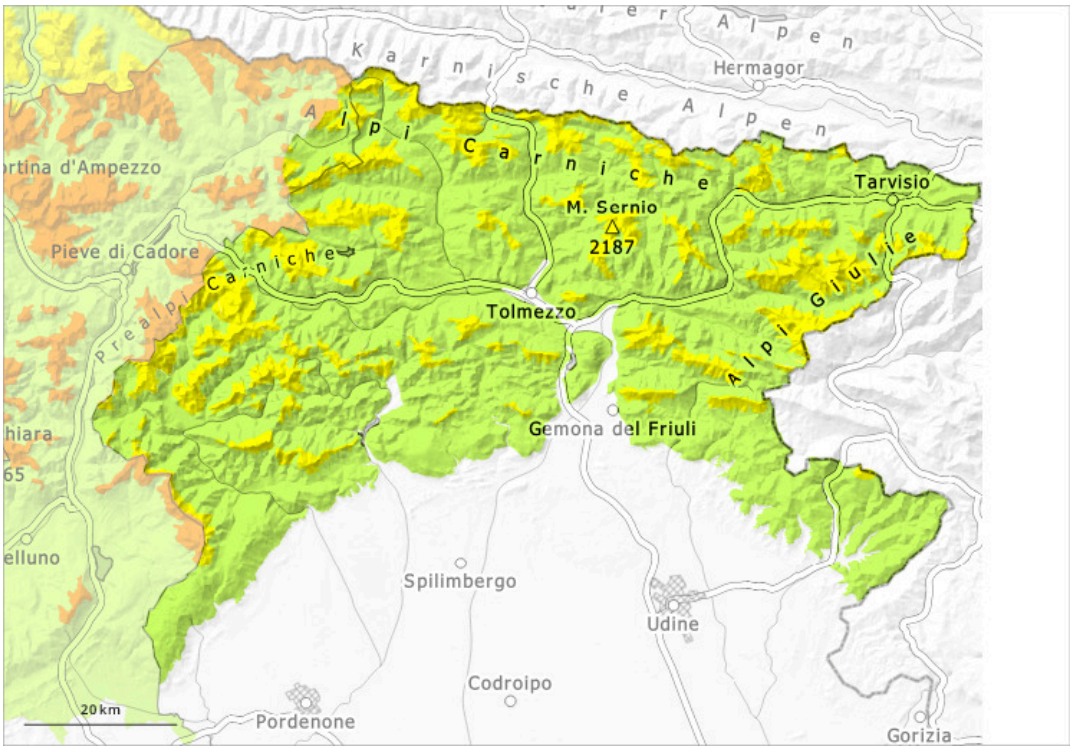

1	2	3	4	5
faible	limité	marqué	fort	très fort

Degré de danger 2 - Limité

1800m

Tendance: danger d'avalanche constant
leMardi 07 04 2026

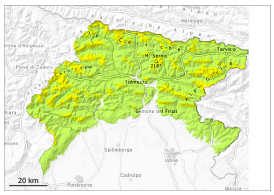

Neige soufflée (Neige ventée)

1800m

Neige ancienne (Sous-couche fragile persistante)

1800m

Avalanches mouillées (Neige humide)

Limite de la forêt

Les endroits dangereux augmentent en cours de journée.

Les accumulations de neige soufflée doivent être évaluées avec précaution. Les endroits dangereux se situent surtout au pied des parois rocheuses, ainsi que près des crêtes, combes et couloirs. Les accumulations de neige soufflée peuvent encore être déclenchées. Ceci surtout avec une surcharge importante. Il convient de tenir compte du danger d'être emporté et entraîné dans une chute. Avec le réchauffement en cours de journée des avalanches humides et mouillées sont possibles. Les avalanches peuvent se déclencher dans les couches profondes. En outre, des avalanches de glissement sont possibles. Les randonnées devraient être commencées et terminées tôt.

Manteau neigeux

The snowpack's surface remains generally characterized by alternating eroded areas interspersed with deposited zones; in many areas, hard surface crusts are present, locally hidden. Near the crests, evident cornices remain in many places. Dans le manteau neigeux des couches fragiles sont présentes, surtout sur les pentes à l'ombre. Les conditions météorologiques entraînent en cours de journée une saturation d'eau progressive du manteau neigeux.

Tendance

Il fait un temps partiellement nuageux. Réchauffement continu.
Les conditions météorologiques entraînent une saturation d'eau progressive du manteau neigeux.