Jeudi 05.02.2026

Update du 05 02 2026, 06:58

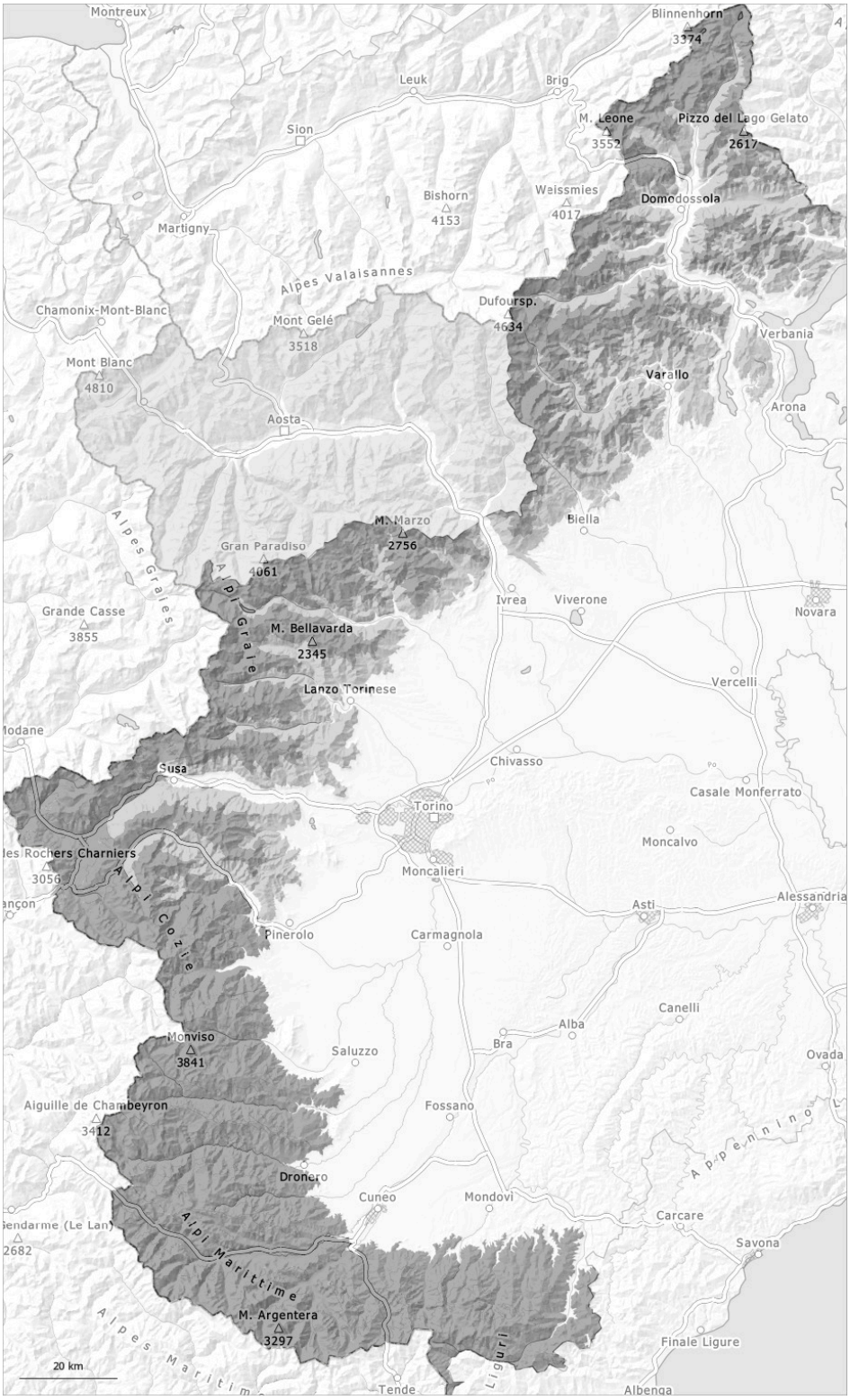

1	2	3	4	5
faible	limité	marqué	fort	très fort

Degré de danger 3 - Marqué

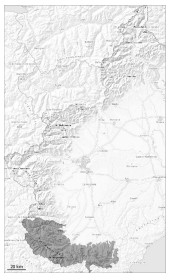

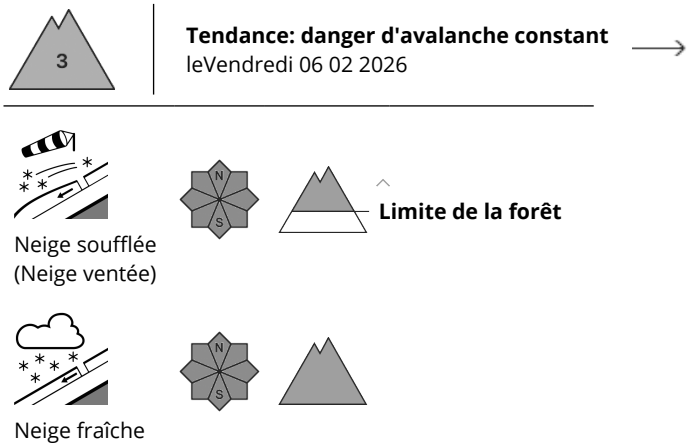

Avec la neige fraîche et le réchauffement situation avalancheuse toujours délicate. Neige fraîche et soufflée constituant le danger principal.

Des accumulations de neige soufflée susceptibles d'être déclenchées se sont formées avec la neige fraîche et le vent de sud-ouest fort. Elles peuvent être déclenchées facilement et atteindre une très grande taille de manière isolée. Ceci surtout sur les pentes raides au-dessus de la limite de la forêt comme dans les combes, couloirs et derrière les ruptures de terrain. Les endroits dangereux sont en partie couverts de neige fraîche, et difficilement identifiables.

Des avalanches peuvent être déclenchées dans les différentes couches de neige soufflée souvent. De nombreuses avalanches spontanées sèches de moyenne et souvent grande taille sont possibles avec le réchauffement diurne et le rayonnement solaire.

Des bruits sourds et des fissures lors du passage sur le manteau neigeux ainsi que des départs spontanés d'avalanches sont des signes nets d'une structure fragile du manteau neigeux. Les randonnées demandent de l' expérience dans l'évaluation du danger d'avalanche et un choix prudent des itinéraires.

Manteau neigeux

Modèles de danger md.6: froid, neige légère et vent

Au-dessus d'environ 1000 m on observe encore beaucoup de neige. Depuis mardi il est tombé au-dessus d'environ 1500 m en général de 30 à 50 cm de neige, localement plus. Avec le vent d'ouest fort, de nouvelles accumulations de neige soufflée se sont formées.
La neige fraîche et soufflée reposent en général sur un manteau neigeux ancien fragile.

Tendance

Jusqu'à la matinée il tombera en général de la neige au-dessus d'environ 700 m. Augmentation légère du danger d'avalanches avec la neige fraîche et le vent.

Degré de danger 3 - Marqué

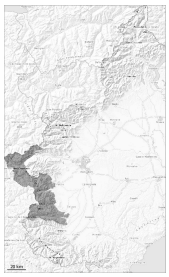

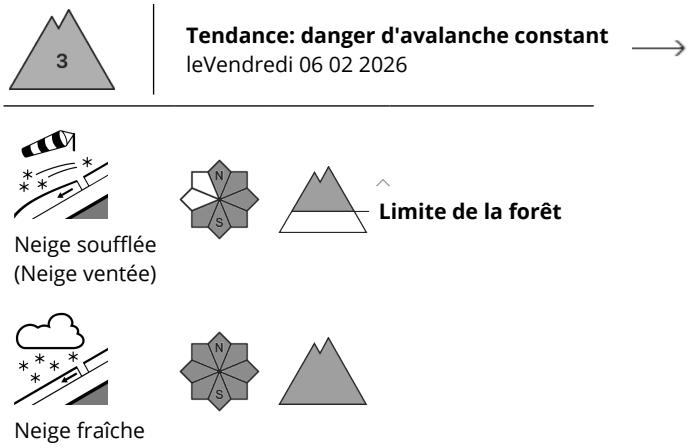

Danger d'avalanches marqué. La neige fraîche et la neige soufflée constituent le danger principal.

Des accumulations de neige soufflée en partie grandes se sont formées avec la neige fraîche et le vent modéré. Les accumulations de neige soufflée peuvent être déjà déclenchées par un seul amateur de sports d'hiver. Ceci surtout sur les pentes raides comme dans les combes, couloirs et derrière les ruptures de terrain aussi à moyenne altitude. Quelques avalanches spontanées sèches de petite et moyenne taille sont possibles avec le réchauffement diurne et le rayonnement solaire.
Les endroits dangereux sont en partie couverts de neige fraîche, difficilement identifiables. Des bruits sourds et des fissures lors du passage sur le manteau neigeux ainsi que des départs spontanés d'avalanches sont des signes nets d'une structure fragile du manteau neigeux.
Des avalanches peuvent être déclenchées surtout sur les pentes raides à l'ombre dans les couches plus profondes du manteau neigeux.
Un choix prudent d'itinéraire et des distances de délestage sont recommandés.

Manteau neigeux

Modèles de danger md.6: froid, neige légère et vent | md.1: sous-couche fragile persistante

Depuis mardi il est tombé en général de 20 à 25 cm de neige, localement plus. Des accumulations de neige soufflée délicates se sont formées avec la neige fraîche et le vent de secteur sud modéré à fort surtout au-dessus de la limite de la forêt. La neige fraîche et la neige soufflée reposent sur des couches meubles surtout sur les pentes protégées du vent à l'ombre.

Aux altitudes moyennes et élevées: Dans la partie inférieure du manteau neigeux des couches fragiles isolées susceptibles d'être déclenchées sont présentes, surtout sur les pentes très raides à l'ombre.

Tendance

Jusqu'à la matinée il tombera de la neige au-dessus d'environ 1000 m dans certaines régions.

> Augmentation légère du danger d'avalanches avec la neige fraîche et le vent.

Degré de danger 3 - Marqué

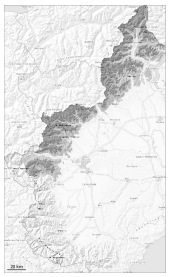

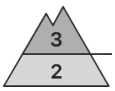

Limite de la forêt

Tendance: danger d'avalanche constant
leVendredi 06 02 2026

Neige soufflée
(Neige ventée)

Limite de la forêt

Neige fraîche

À moyenne et haute altitude danger d'avalanches marqué.

Des accumulations de neige soufflée susceptibles d'être déclenchées se sont formées avec la neige fraîche et le vent de secteur ouest partiellement fort. Ceci surtout sur les pentes raides comme dans les combes, couloirs et derrière les ruptures de terrain aussi à moyenne altitude. Les accumulations de neige fraîche soufflée peuvent être déclenchées avec une surcharge faible. Les endroits dangereux sont en partie couverts de neige fraîche, et à peine identifiables.

Quelques avalanches spontanées sèches de petite et moyenne taille sont possibles avec le réchauffement diurne et le rayonnement solaire.

Des avalanches peuvent être déclenchées surtout sur les pentes raides à l'ombre dans les couches plus profondes du manteau neigeux. Plusieurs avalanches spontanées sèches de moyenne et rarement grande taille sont possibles avec la neige fraîche et le vent.

Des distances de délestage et des descentes un par un sont recommandées.

Manteau neigeux

Modèles de danger md.6: froid, neige légère et vent | md.1: sous-couche fragile persistante

Depuis mardi il est tombé au-dessus d'environ 1500 m jusqu'à 15 cm de neige. Des accumulations de neige soufflée supplémentaires se sont formées avec la neige fraîche et le vent modéré mardi. La neige fraîche et la neige soufflée reposent sur des couches meubles surtout sur les pentes protégées du vent à l'ombre.

Aux altitudes moyennes et élevées: Dans la partie inférieure du manteau neigeux des couches fragiles isolées susceptibles d'être déclenchées sont présentes, surtout sur les pentes très raides à l'ombre.

Tendance

> Jusqu'à la matinée il tombera de la neige au-dessus d'environ 1000 m dans certaines régions.
> Augmentation légère du danger d'avalanches avec la neige fraîche et le vent.