Lundi 27.04.2026

Publié 26 04 2026, 17:00

Matin

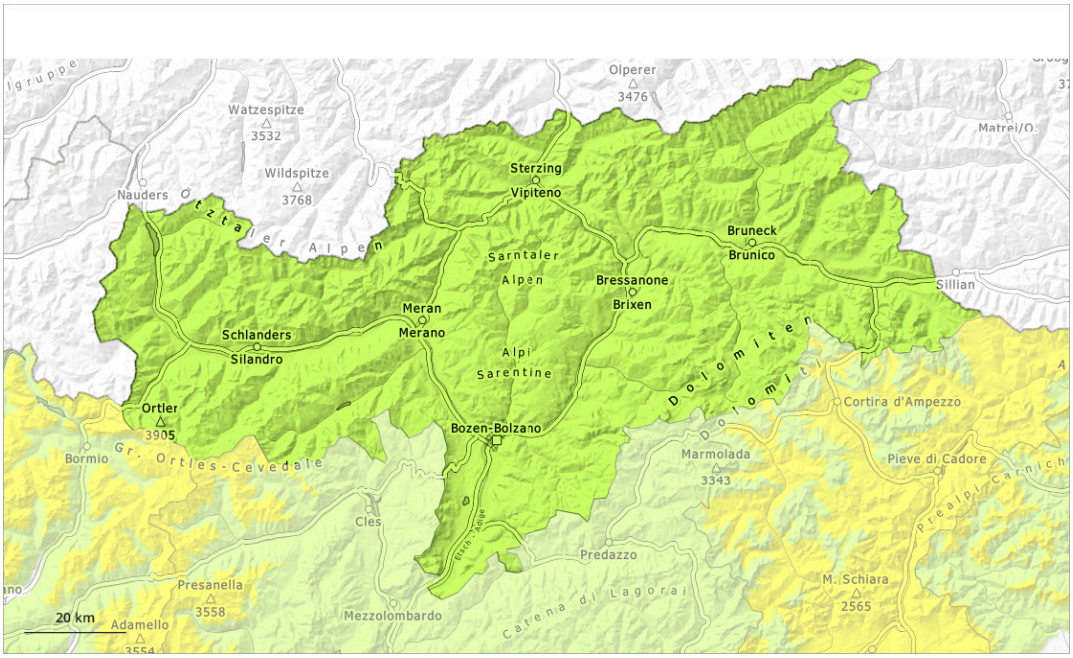

Après-midi

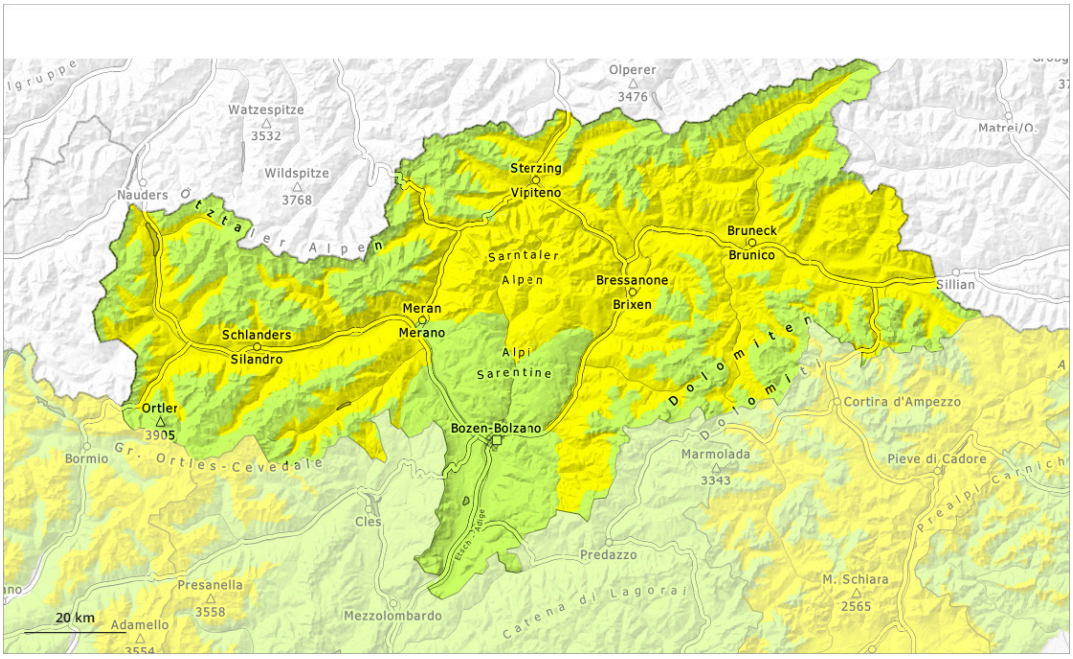

1	2	3	4	5
faible	limité	marqué	fort	très fort

Degré de danger 2 - Limité

AM:

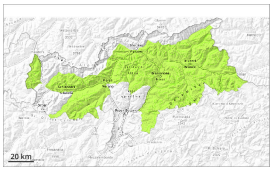

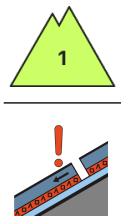

Tendance: danger d'avalanche constant
leMardi 28 04 2026

Neige ancienne (Sous-couche fragile persistante)

2500m

PM:

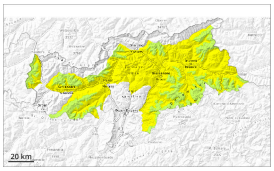

2800m

Tendance: danger d'avalanche constant
leMardi 28 04 2026

Avalanches mouillées (Neige humide)

2800m

Neige ancienne (Sous-couche fragile persistante)

2500m

Augmentation du danger d'avalanches mouillées en cours de journée.

Avec le réchauffement diurne et le rayonnement solaire le danger d'avalanches mouillées augmente un peu en cours de journée. Des avalanches mouillées peuvent de manière isolée être déclenchées par un seul amateur de sports d'hiver. Ceci sur les pentes très raides exposées au nord-ouest, au nord et au nord-est en dessous d'environ 2500 m comme sur les pentes très raides exposées à l'ouest et à l'est en dessous d'environ 2800 m, mais aussi de manière isolée sur les pentes très raides ensoleillées en altitude.

Des endroits dangereux pour les avalanches sèches se situent sur les pentes très raides à l'ombre au-dessus d'environ 2500 m. Ces endroits sont très rares mais difficilement identifiables.

Manteau neigeux

Modèles de danger md.10: situation de printemps | md.1: sous-couche fragile persistante

Le rayonnement nocturne est parfois réduit. La surface de la neige regèle et devient porteuse et se ramollit plus vite que la veille. Le soleil et la chaleur entraînent à moyenne et haute altitude une humidification

progressive du manteau neigeux.

Sur les pentes à l'ombre au-dessus d'environ 2500 m: Dans la partie inférieure du manteau neigeux ancien des couches fragiles ayant subi une métamorphose constructive à grains anguleux sont présentes en altitude.

Sur les pentes raides ensoleillées ainsi qu'en dessous d'environ 1800 m il y a très peu de neige.

Tendance

Le rayonnement nocturne est réduit. Le danger d'avalanches mouillées augmente dès le matin.

Degré de danger 2 - Limité

AM:

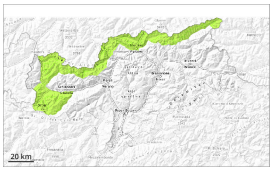

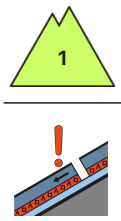

Tendance: danger d'avalanche constant
leMardi 28 04 2026

Neige ancienne (Sous-couche fragile persistante)

2500m

PM:

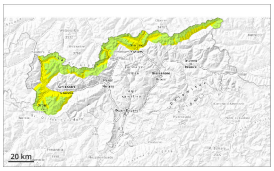

2800m

Tendance: danger d'avalanche constant
leMardi 28 04 2026

Avalanches mouillées (Neige humide)

2800m

Neige ancienne (Sous-couche fragile persistante)

2500m

Augmentation du danger d'avalanches mouillées en cours de journée.

Avec le réchauffement diurne et le rayonnement solaire le danger d'avalanches mouillées augmente un peu en cours de journée. Ceci sur les pentes très raides exposées au nord-ouest, au nord et au nord-est en dessous d'environ 2500 m comme sur les pentes très raides exposées à l'ouest et à l'est en dessous d'environ 2800 m, mais aussi de manière isolée sur les pentes très raides ensoleillées en altitude. La surface de la neige se ramollit plus vite que la veille.
Des avalanches mouillées peuvent de manière isolée être déclenchées par un seul amateur de sports d'hiver. Celles-ci peuvent entraîner la neige ancienne fragile de manière très isolée et atteindre une grande taille. Ceci sur les pentes très raides à l'ombre en dessous d'environ 2500 m.

Des avalanches sèches peuvent aussi de manière très isolée être déclenchées avec en général une surcharge importante, notamment sur les pentes très raides exposées au nord-ouest, au nord et au nord-est au-dessus d'environ 2500 m. Les endroits dangereux sont très rares mais difficilement identifiables.

Manteau neigeux

Modèles de danger md.10: situation de printemps md.1: sous-couche fragile persistante

Le rayonnement nocturne est parfois réduit. La surface de la neige regèle et devient porteuse et se ramollit plus vite que la veille. Le soleil et la chaleur entraînent à moyenne et haute altitude une humidification progressive du manteau neigeux.

Sur les pentes à l'ombre au-dessus d'environ 2500 m: Dans la partie inférieure du manteau neigeux ancien des couches fragiles ayant subi une métamorphose constructive à grains anguleux sont présentes.

À basse et moyenne altitude il y a très peu de neige.

Tendance

Le rayonnement nocturne est réduit. Le danger d'avalanches mouillées augmente dès la matinée.

Degré de danger 1 - Faible

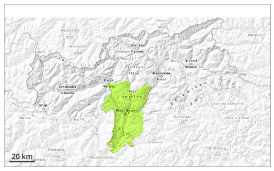

1

Tendance: danger d'avalanche constant
leMardi 28 04 2026

Neige mouillée à surveiller.

Des avalanches mouillées ne sont plus possibles que de façon isolée. Prudence sur les pentes extrêmement raides à l'ombre. Des avalanches sont généralement plutôt petites.

Manteau neigeux

Modèles de danger md.10: situation de printemps md.1: sous-couche fragile persistante

Le rayonnement nocturne est par endroits réduit. La surface de la neige n'est gelée et porteuse qu'à haute altitude et se ramollit rapidement.

Tendance

Danger d'avalanches faible. Neige mouillée à surveiller.