aineva.it

# Freitag 06.02.2026

Aktualisiert am 06.02.2026 um 14:52

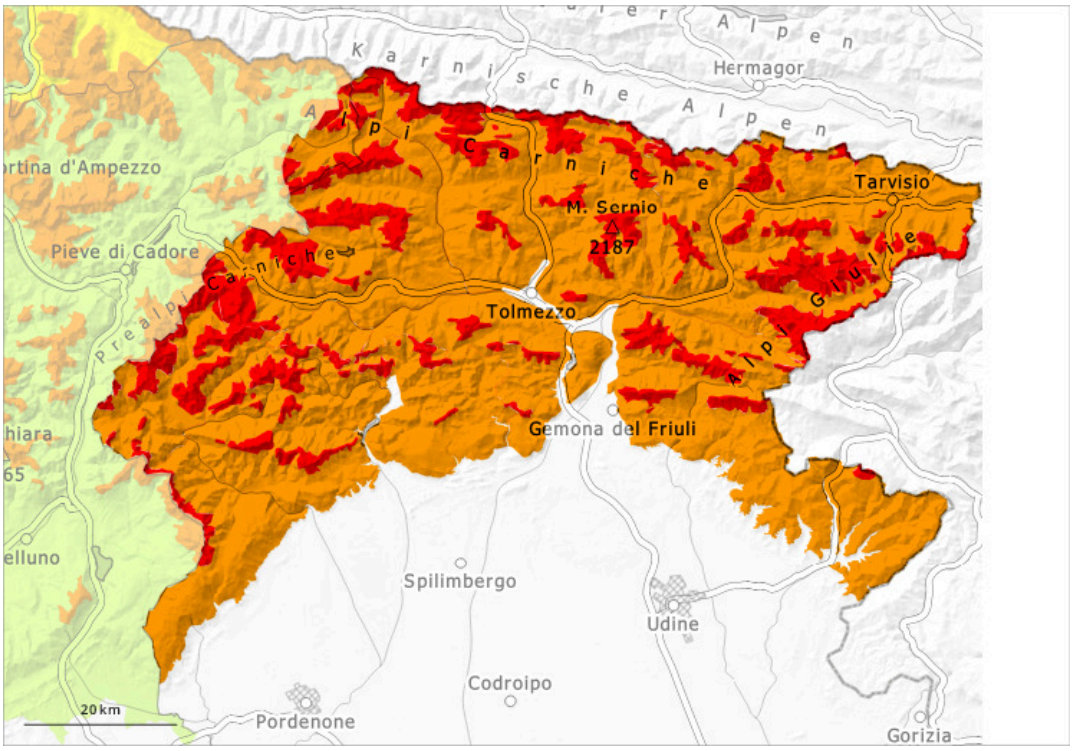


| 1 | 2 | 3 | 4 | 5 |
|---|---|---|---|---|
| gering | mäßig | erheblich | groß | sehr groß |

## Gefahrenstufe 4 - Groß

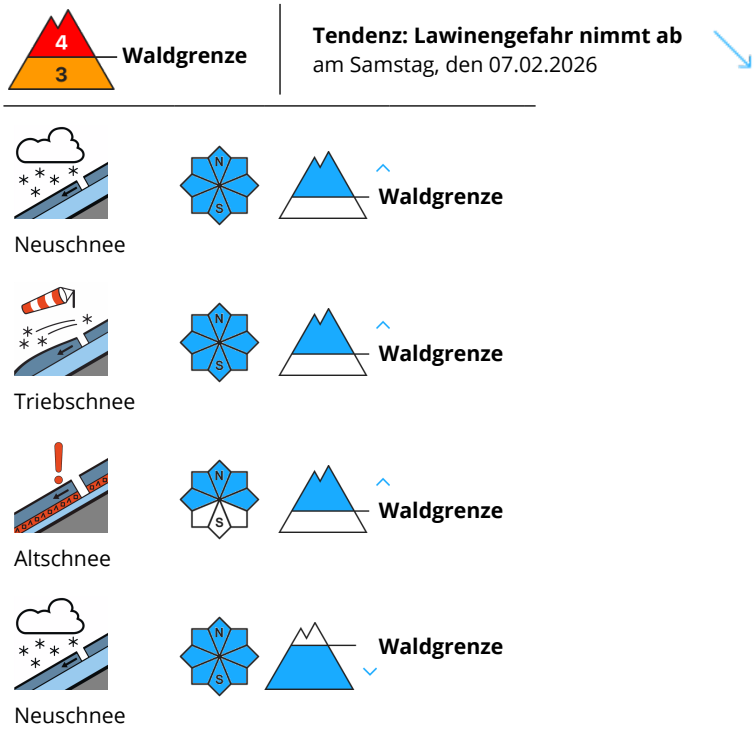


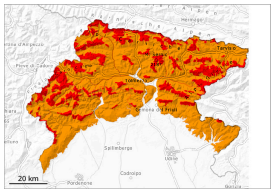


### Große Lawinengefahr.

Viel Neuschnee. Mit Neuschnee und Wind nehmen Anzahl und Größe der Gefahrenstellen zu. Die Schneedecke ist meist instabil. Verbreitet sind spontane Lawinen möglich. Lawinen können in tiefe Schichten durchreißen sehr groß werden. Mit dem Niederschlag sind feuchte Lawinen möglich.
Von Touren wird dringend abgeraten.

### Schneedecke

Schon etwas ältere Triebschneeansammlungen bleiben bis auf weiteres störanfällig. Mit Neuschnee und Wind entstehen weitere Triebschneeansammlungen.
In der Altschneedecke sind vor allem an Schattenhängen viele Schwachschichten vorhanden.

### Tendenz

Leichter Schneefall.