Domenica 12.04.2026

Pubblicato il 11.04.2026 alle ore 17:00

Mattina

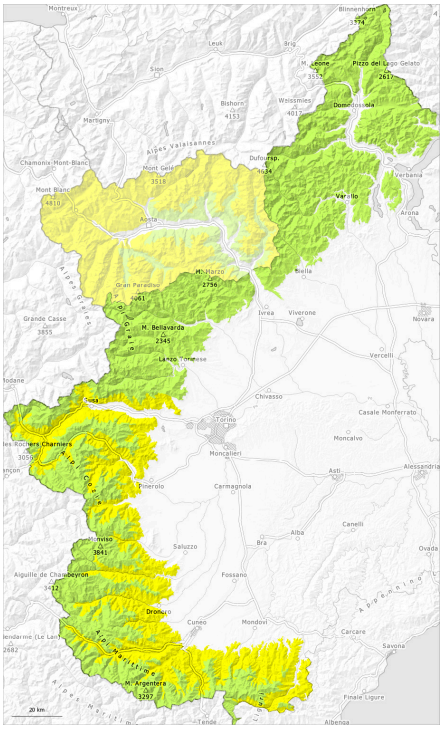

pomeriggio

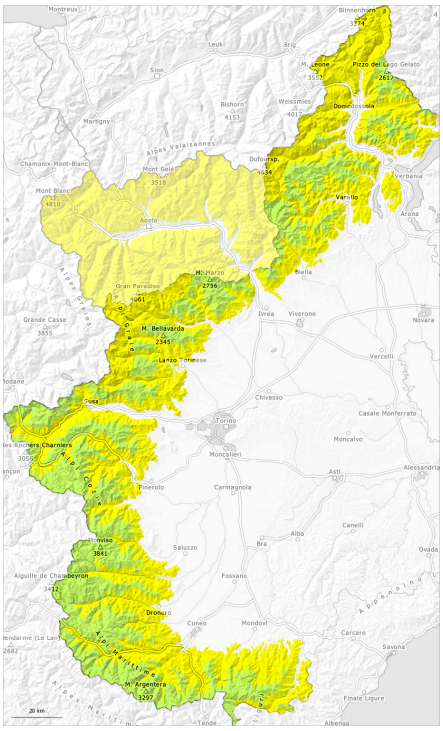

1	2	3	4	5
debole	moderato	marcato	forte	molto forte

Grado di pericolo 2 - Moderato

AM:

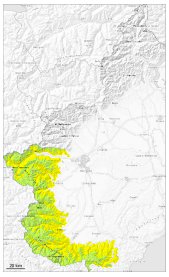

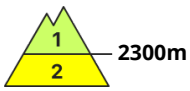

Tendenza: pericolo valanghe in aumento
per Lunedì il 13.04.2026

Neve bagnata

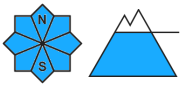

PM:

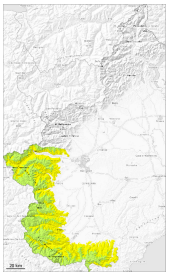

Tendenza: pericolo valanghe in aumento
per Lunedì il 13.04.2026

Neve bagnata

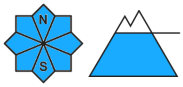

A partire dalla mattinata la pioggia mista a neve causerà soprattutto alle quote di bassa e media montagna un inumidimento del manto nevoso. Possibili colate e valanghe umide.

In alcune regioni, a partire dalla mattinata cadrà pioggia sino ai 2300 m. Ciò causerà alle quote di bassa e media montagna un netto inumidimento del manto nevoso.

Con la pioggia, al di sotto dei 2300 m circa e sui pendii molto ripidi sono possibili colate e valanghe bagnate di dimensioni medio-piccole.
Laddove il limite delle nevicate si collocherà più in alto, il pericolo di valanghe sarà superiore.

Per le escursioni con gli sci o le racchette da neve, così come le discese fuori pista, le condizioni sono sfavorevoli sia per il forte inumidimento del manto nevoso alle quote medio-basse, sia per locali scarse condizioni di visibilità.

Manto nevoso

Situazione tipo st.10: situazione primaverile

Al di sotto dei 2300 m circa: La superficie del manto nevoso non riuscirà a rigelarsi bene e risulterà ammorbidita già al mattino.
Durante il pomeriggio la pioggia causerà al di sotto dei 2300 m circa un progressivo inumidimento del manto nevoso. Ciò causerà una destabilizzazione all'interno del manto di neve vecchia.

Tendenza

Lunedì cadrà molta neve. Con le nevicate, aumento del pericolo di valanghe.

Grado di pericolo 2 - Moderato

AM:

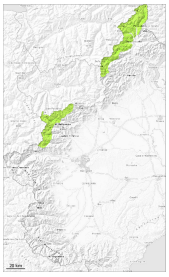

Tendenza: pericolo valanghe in aumento
per Lunedì il 13.04.2026

Neve bagnata

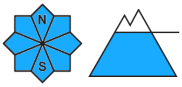

2300m

PM:

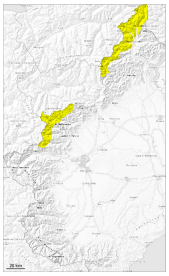

Tendenza: pericolo valanghe in aumento
per Lunedì il 13.04.2026

Lastrone da vento

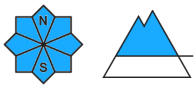

2200m

Neve bagnata

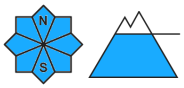

2200m

Neve fresca e neve ventata in quota. Colate e valanghe umide a bassa quota.

A partire dal pomeriggio cadranno da 5 a 15 cm di neve al di sopra dei 2200 m circa.
Ciò causerà al di sotto dei 2200 m circa un inumidimento del manto nevoso. Con la pioggia, a bassa quota e sui pendii molto ripidi sono possibili colate e valanghe umide per lo più di piccole dimensioni.

Inoltre durante il pomeriggio alle quote medie e alte si formeranno accumuli di neve ventata per lo più di piccole dimensioni.
Ad alta quota: Sui pendii ombreggiati molto ripidi le valanghe asciutte possono subire un distacco nella neve vecchia a grani grossi e, a livello isolato raggiungere dimensioni medie. Ciò soprattutto in seguito a un forte sovraccarico.

Manto nevoso

Situazione tipo st.10: situazione primaverile

Al di sopra dei 2200 m circa: La superficie del manto nevoso riuscirà a rigelarsi e a essere portante e si ammorbidirà più tardi del giorno precedente.
Durante il pomeriggio la pioggia causerà al di sotto dei 2200 m circa un progressivo inumidimento del manto nevoso.

Ad alta quota: Specialmente sui pendii molto ripidi esposti a nord est, nord e nord ovest, negli strati profondi del manto di neve vecchia si trovano strati fragili a grani grossi.

Tendenza

L'abbondante neve fresca e gli accumuli di neve ventata che si formeranno alle quote medie e alte diventeranno progressivamente sempre più instabili.

Domenica 12.04.2026

Pubblicato il 11.04.2026 alle ore 17:00

Grado di pericolo 2 - Moderato

AM:

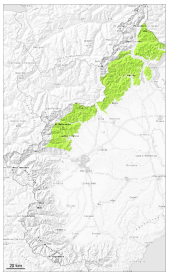

Tendenza: pericolo valanghe in aumento
per Lunedì il 13.04.2026

Neve bagnata

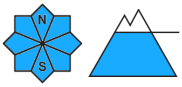

PM:

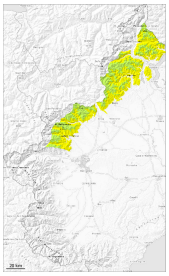

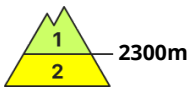

Tendenza: pericolo valanghe in aumento
per Lunedì il 13.04.2026

Neve bagnata

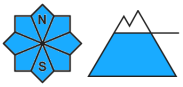

Durante il pomeriggio la pioggia causerà al di sotto dei 2200 m circa un inumidimento del manto nevoso.

In alcune regioni, durante il pomeriggio cadrà pioggia sino ai 2200 m. Ciò causerà alle quote di bassa e media montagna un netto inumidimento del manto nevoso.
Con l'umidificazione, specialmente al di sotto dei 2300 m circa e sui pendii molto ripidi sono possibili colate e valanghe umide di dimensioni medio-piccole.

Manto nevoso

Situazione tipo st.10: situazione primaverile

Al di sopra dei 2300 m circa: La superficie del manto nevoso riuscirà a rigelarsi e a essere portante e si ammorbidirà più tardi del giorno precedente.
Durante il pomeriggio la pioggia causerà al di sotto dei 2300 m circa un progressivo inumidimento del manto nevoso. Ciò causerà una destabilizzazione all'interno del manto di neve vecchia.

Tendenza

Lunedì cadrà molta neve. Con le nevicate, aumento del pericolo di valanghe.