aineva.it

# Samstag 14.02.2026

Veröffentlicht am 13.02.2026 um 17:00

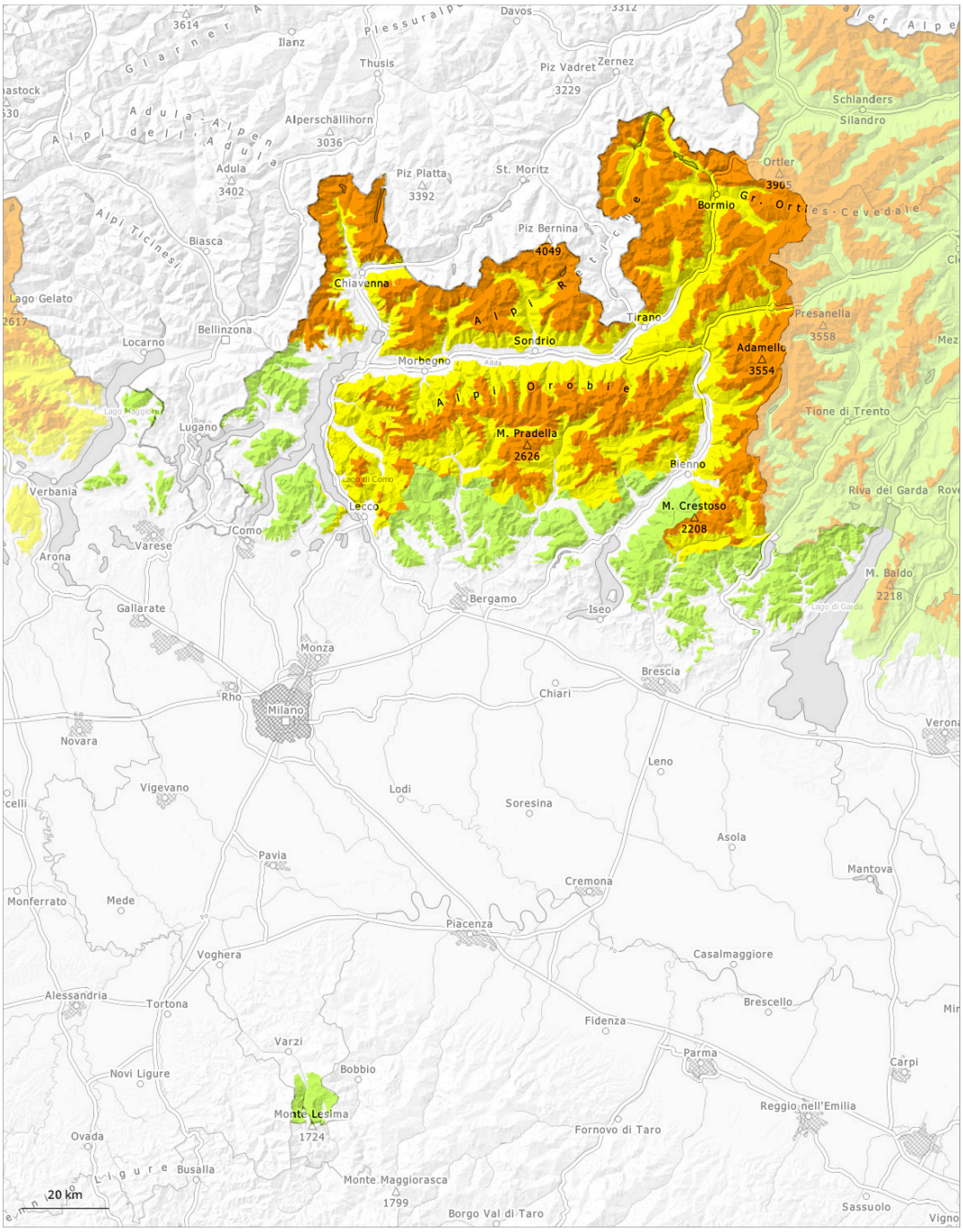


| 1 | 2 | 3 | 4 | 5 |
|---|---|---|---|---|
| gering | mäßig | erheblich | groß | sehr groß |

## Gefahrenstufe 3 - Erheblich

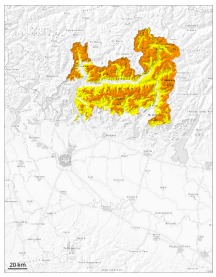

**2100m**

**Tendenz: Lawinengefahr bleibt gleich**
am Sonntag, den 15.02.2026

Altschnee

**2100m**

Triebschnee

**Waldgrenze**

Die Schneedecke ist recht störanfällig. In mittleren und hohen Lagen erhebliche Lawinengefahr. Mit dem starken Nordwind nehmen die Gefahrenstellen im Tagesverlauf zu.

Lawinen können stellenweise leicht ausgelöst werden. Vorsicht vor Neu- und Triebschnee. Schwachschichten im Altschnee können schon von einzelnen Wintersportlern leicht ausgelöst werden, besonders an steilen West-, Nord- und Osthängen oberhalb der Waldgrenze sowie im Bereich der Waldgrenze. Lawinen können bis auf den Boden durchreißen und vereinzelt sehr groß werden. Die Gefahrenstellen sind zahlreich schwer zu erkennen.
Wummgeräusche und Risse beim Betreten der Schneedecke sind Alarmzeichen und weisen auf die Gefahr hin. Fernauslösungen sind möglich.

## Schneedecke

**Gefahrenmuster** gm.1: bodennahe schwachschicht | gm.6: lockerer schnee und wind

Neu- und Triebschnee liegen vor allem an windgeschützten Schattenhängen auf Oberflächenreif. Der untere Teil der Schneedecke ist kantig aufgebaut und schwach. Lawinen können sehr leicht in tieferen Schichten ausgelöst werden.
Zudem sind die Triebschneeansammlungen in Kammlagen, Rinnen und Mulden auslösbar.

## Gefahrenstufe 1 - Gering

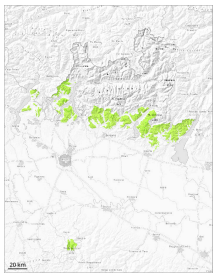

**Tendenz: Lawinengefahr bleibt gleich**
am Sonntag, den 15.02.2026

Triebschnee

1000m

Altschnee

1700m

Schwachschichten im Altschnee erfordern Vorsicht und Zurückhaltung. Die Triebschneeansammlungen können vor allem an steilen Schattenhängen vereinzelt ausgelöst werden.

Trockene Lawinen können auch in tieferen Schichten ausgelöst werden.
Der Neuschnee und insbesondere die vor allem in Kammlagen entstehenden, meist kleinen Triebschneeansammlungen können vereinzelt von einzelnen Wintersportlern ausgelöst werden.

### Schneedecke

**Gefahrenmuster** gm.6: lockerer schnee und wind | gm.1: bodennahe schwachschicht

In der Altschneedecke sind vor allem an steilen Nordwest-, Nord- und Nordosthängen heikle Schwachschichten vorhanden.
Die Schneedecke ist in tiefen Lagen feucht.