aineva.it

# Jeudi 05.02.2026

Update du 05 02 2026, 06:58

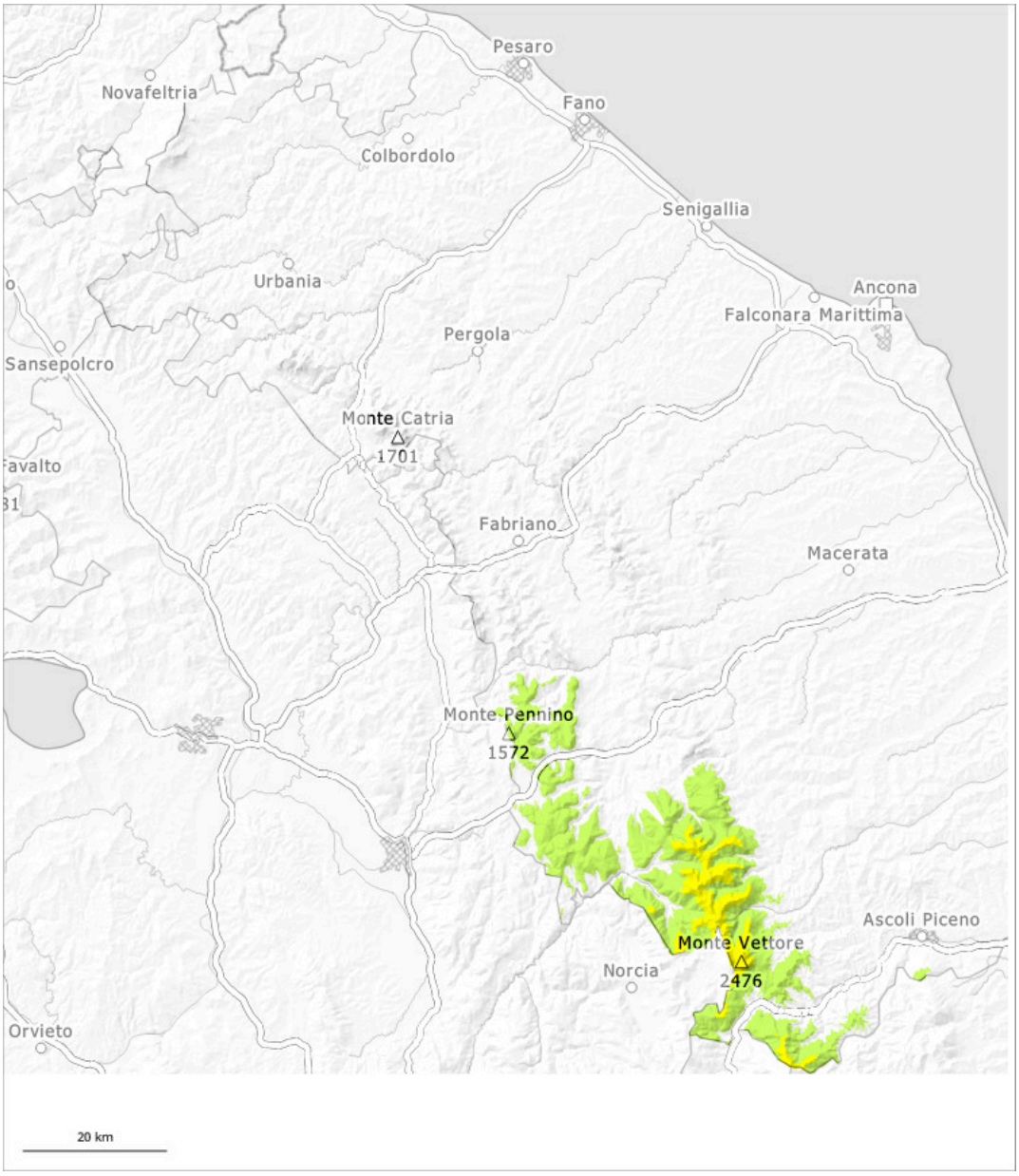


| 1 | 2 | 3 | 4 | 5 |
|---|---|---|---|---|
| faible | limité | marqué | fort | très fort |

## Degré de danger 2 - Limité

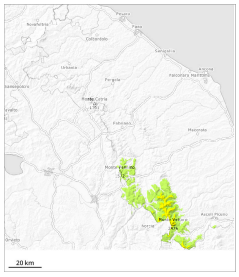

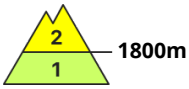


**Tendance: Augmentation du danger d'avalanche**
leVendredi 06 02 2026

Neige soufflée
(Neige ventée)

1800m

### Neige soufflée constituant le danger principal.

Des accumulations de neige soufflée se forment avec le vent de secteur ouest modéré depuis mercredi. En cours de journée les accumulations de neige soufflée auparavant petites se développent encore davantage. Les endroits dangereux se trouvent surtout sur les pentes où s'est accumulée la neige soufflée aux expositions nord-ouest à nord-est en passant par le nord au-dessus d'environ 2000 m.

### Manteau neigeux

Les accumulations de neige soufflée sont parfois mal liées entre elles et avec la neige ancienne. Elles sont doivent être évaluées avec un oeil critique.