Samstag 28.02.2026

Veröffentlicht am 27.02.2026 um 17:00

Vormittag

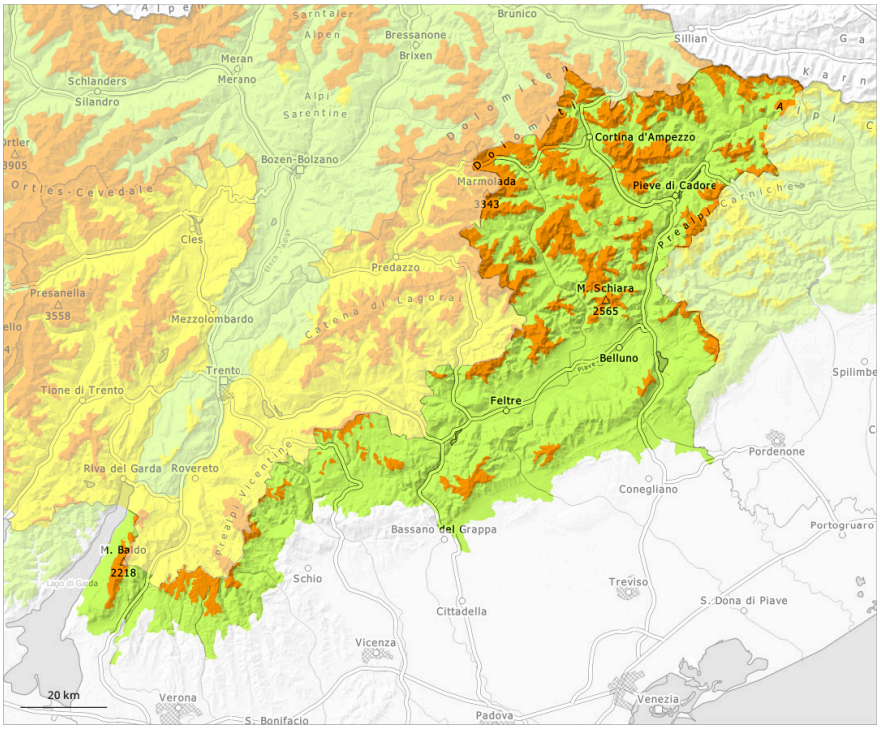

Nachmittag

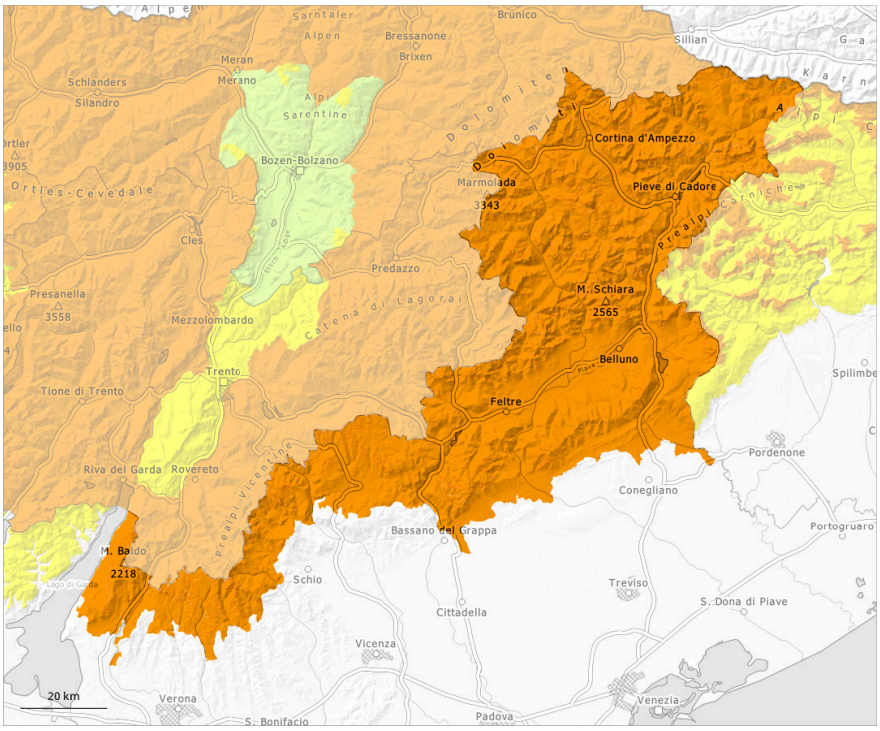

1	2	3	4	5
gering	mäßig	erheblich	groß	sehr groß

Gefahrenstufe 3 - Erheblich

AM:

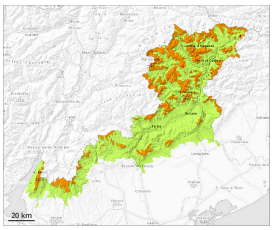

Waldgrenze

Tendenz: Lawinengefahr bleibt gleich
am Sonntag, den 01.03.2026

Altschnee

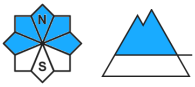

Waldgrenze

Triebschnee

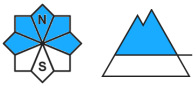

2500m

PM:

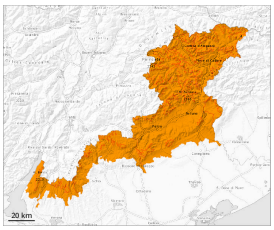

Tendenz: Lawinengefahr bleibt gleich
am Sonntag, den 01.03.2026

Nassschnee

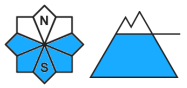

2600m

Altschnee

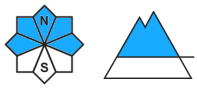

Waldgrenze

Triebschnee

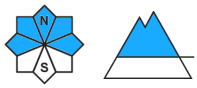

2500m

Schwacher Altschnee und Nassschnee sind die Hauptgefahr.

Mit der tageszeitlichen Erwärmung steigt die Gefahr von feuchten und nassen Lawinen im Tagesverlauf rasch an. Dies vor allem an sehr steilen Sonnenhängen und an Felswandfüßen. Die Auslaufbereiche sollten beachtet werden. Touren sollten rechtzeitig beendet werden.
Lawinen können im Altschnee ausgelöst werden und groß werden. Dies teilweise schon durch einzelne Wintersportler. Einzelne Gefahrenstellen liegen auch an steilen Sonnenhängen in der Höhe.
Vorsicht vor allem im selten befahrenen Gelände sowie an Übergängen von wenig zu viel Schnee. In der Sturzbahn können Lawinen den nassen Schnee mitreißen. Dies verlängert die Auslaufstrecken der Lawinen.
Die nicht mehr ganz frischen Triebschneeansammlungen bleiben vor allem an steilen Ost-, Nord- und Westhängen oberhalb von rund 2500 m bis auf weiteres störanfällig.

Schneedecke

Gefahrenmuster gm.1: bodennahe schwachschicht | gm.10: frühjahrssituation

Am Samstag ist es sehr mild. Die Schneeoberfläche gefriert tragfähig und weicht im Tagesverlauf auf. Sonne und Wärme führen im Tagesverlauf vor allem an sehr steilen Sonnenhängen unterhalb von rund 2600 m zu einer raschen Anfeuchtung der Schneedecke.

Schattenhänge: Die Schneedecke bleibt stellenweise störanfällig. In der Altschneedecke sind vor allem an West-, Nord- und Osthängen ausgeprägte Schwachschichten vorhanden.

Tendenz

Steile Schattenhänge hohe Lagen: Vorsicht vor Triebschnee und schwachem Altschnee.
Die nächtliche Abstrahlung ist reduziert. Steile Sonnenhänge mittlere und hohe Lagen: Die Gefahr von nassen Lawinen besteht schon am Morgen.