Domenica 29.03.2026

Pubblicato il 28.03.2026 alle ore 17:00

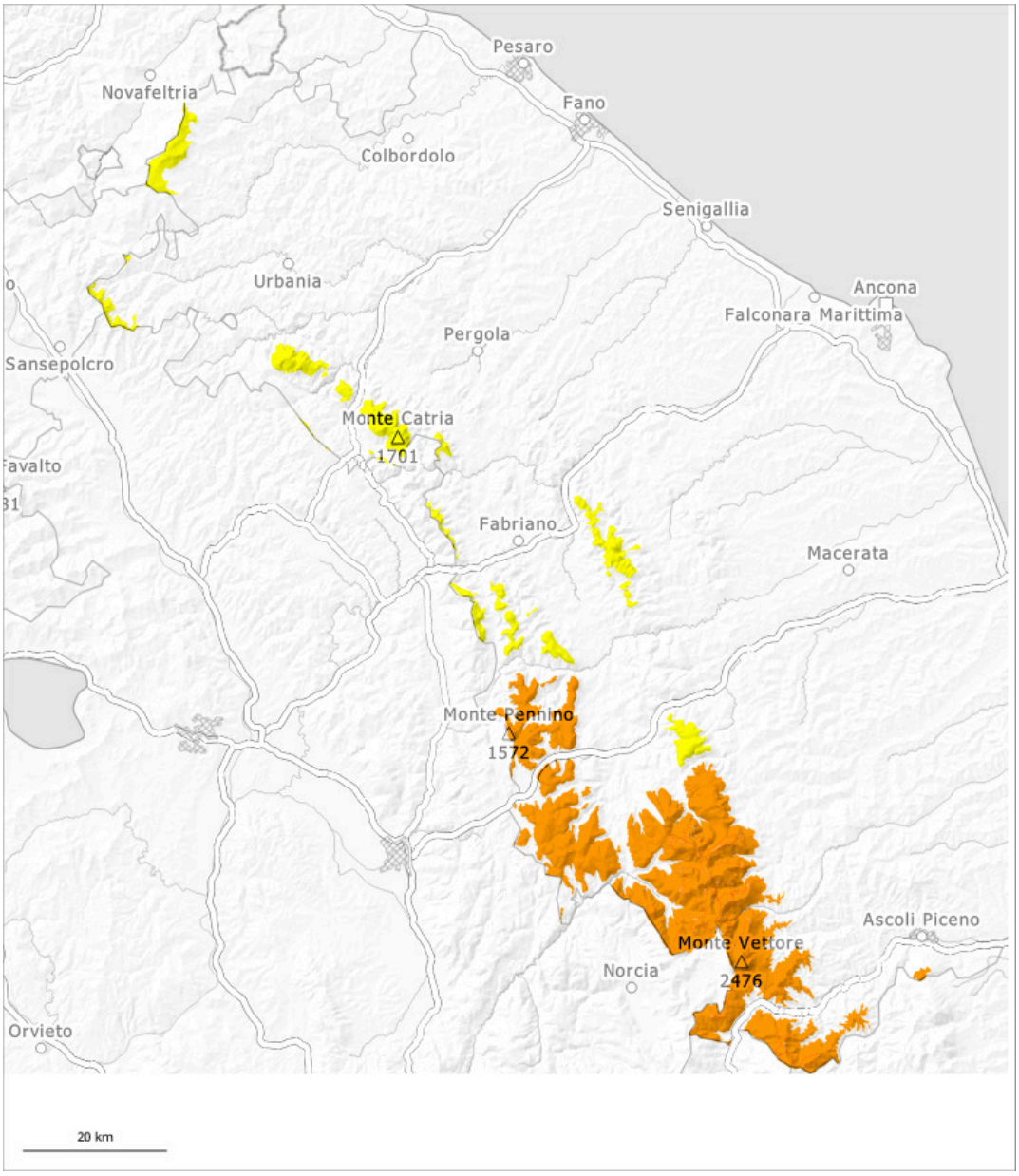

1	2	3	4	5
debole	moderato	marcato	forte	molto forte

Grado di pericolo 3 - Marcato

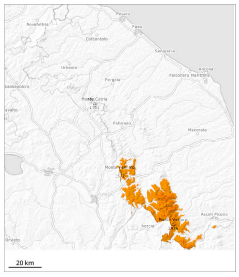

3

Tendenza: pericolo valanghe stabile
per Lunedì il 30.03.2026

Lastrone da vento

Neve fresca e neve ventata a tutte le esposizioni. La neve ventata deve essere valutata con attenzione.

Con neve fresca e vento da forte a tempestoso proveniente da nord est sino a sera soprattutto nelle zone riparate dal vento si sono formati accumuli di neve ventata in parte di grandi dimensioni. I bacini di alimentazione in quota si sono ulteriormente caricati rapidamente. Con le nevicate, a tutte le esposizioni sono possibili valanghe di neve a lastroni di medie dimensioni. Soprattutto sui pendii carichi di neve ventata le valanghe possono coinvolgere gli strati più profondi del manto nevoso e raggiungere grandi dimensioni.

Manto nevoso

La neve vecchia è umida. Gli accumuli di neve ventata devono essere valutati con attenzione.

Grado di pericolo 2 - Moderato

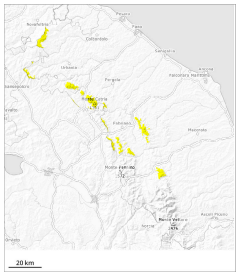

2

Tendenza: pericolo valanghe in diminuzione
per Lunedì il 30.03.2026

Neve bagnata

Specialmente sui pendii soleggiati ripidi, il pericolo di valanghe umide e bagnate aumenterà.

Con il rialzo termico e l'irradiazione solare diurni, soprattutto sui pendii ripidi sono possibili valanghe umide e bagnate di piccole e medie dimensioni. Ancora possibili valanghe di neve a lastroni.

Manto nevoso

L'irradiazione solare causerà a tutte le esposizioni un progressivo inumidimento del manto nevoso. Queste condizioni causeranno un indebolimento del manto nevoso. Ciò soprattutto sui pendii soleggiati ripidi. La superficie del manto nevoso si ammorbidirà nel corso della giornata.