APPENNINO UMBRO-MARCHIGIANO SETTENTRIONALE

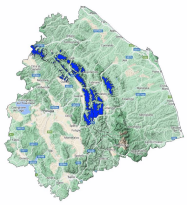

Bollettino Valanghe N. 1/2026 del 10/02/2026 ore 14.00
Validità 48 ore prossima emissione 11/02/2026

A cura del Servizio METEOMONT dell'ARMA dei CARABINIERI
In collaborazione con Servizio Meteorologico dell'Aeronautica militare

SITUAZIONE alle 14:00 del 10/02/2026

SITUAZIONE TIPO: no neve.

Quota neve (mslm)	*Nord*	*Sud*
	No neve	*No neve*

Altezza Neve (cm)	*Neve al suolo*	*Neve Fresca*	*Quota (mslm)*
	--	--	--

VALANGHE OSSERVATE: -.

PREVISIONI 11/02/2026

SITUAZIONE TIPO: no neve.

MANTO NEVOSO: Assenza di neve – manto nevoso residuale stabile.

AVVERTENZE

SCALA EUROPEA DEL GRADO DI PERICOLO VALANGHE

LEGENDA PROBLEMA

(*)Previsioni meteo: dati non presenti.

Bollettino realizzato su scala sinottica-regionale (standard EAWS). La sua valutazione non può escludere in alcun modo la necessità di una seria e capace valutazione locale del pericolo (singolo pendio) che può essere anche sensibilmente diverso. Le previsioni meteorologiche sono relative all'orario UTC (per l'Italia +1 in inverno e +2 in estate).

APPENNINO UMBRO-MARCHIGIANO SETTENTRIONALE

LEGENDA FENOMENI

Assenza Fenomeni *Nebbia* *Foschia* *Pioggia debole* *Pioggia moderata* *Pioggia forte* *Temporali*

Nevicata debole *Nevicata moderata* *Nevicata forte*

STATO DEL CIELO

Sereno *Poco nuvoloso* *Nuvoloso* *Molto nuvoloso* *Coperto*

(*) Dati meteonivometrici non presenti.

L'INFORMAZIONE E' PREVENZIONE - LEGGI L'ATTUALE GRADO DI PERICOLO VALANGHE!

IL CAPO DEL CENTRO NAZIONALE METEOMONT
(Ten. Col. RFI Emanuela Gini)
FIRMA AUTOGRAFA OMESSA AI SENSI
DELL'ART.3 DEL D.LGS N.39/1993