Mittwoch 18.03.2026

Veröffentlicht am 17.03.2026 um 17:00

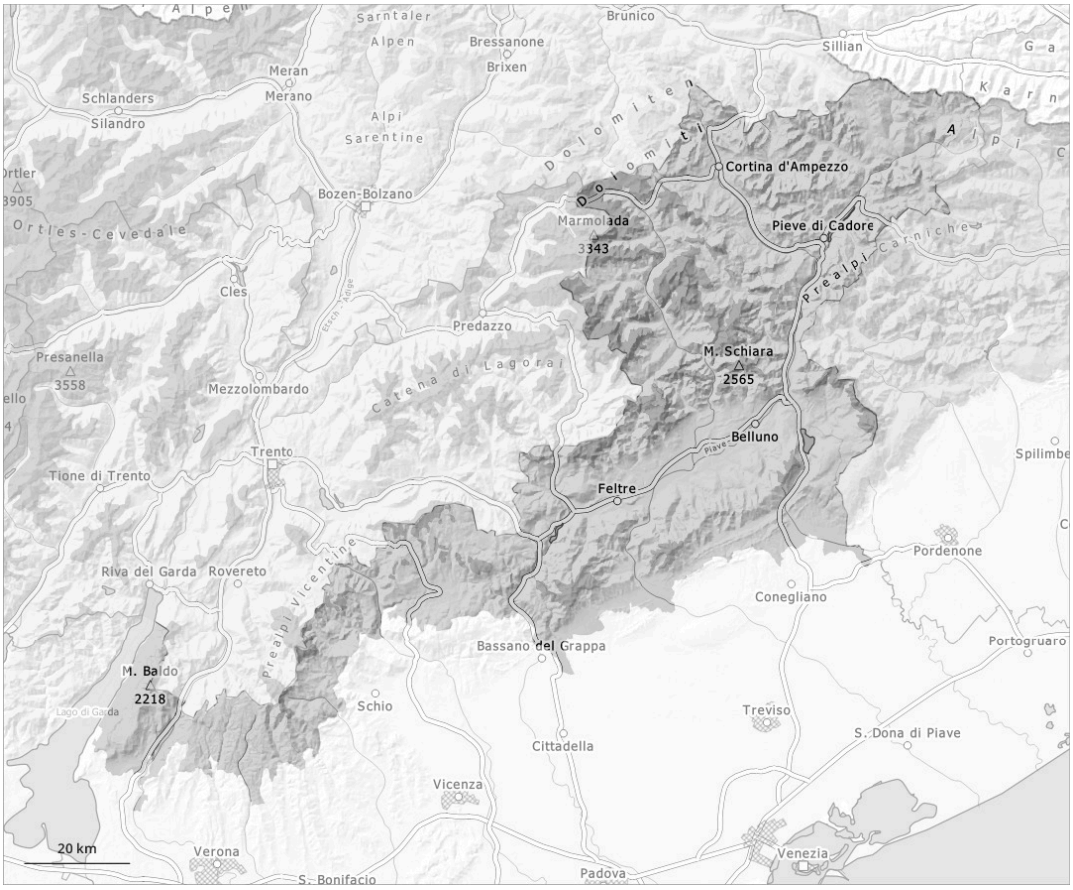

1	2	3	4	5
gering	mäßig	erheblich	groß	sehr groß

Gefahrenstufe 3 - Erheblich

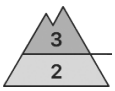

Waldgrenze

Tendenz: Lawinengefahr bleibt gleich
am Donnerstag, den 19.03.2026

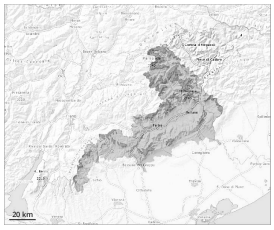

Triebschnee

Waldgrenze

Altschnee

Waldgrenze

Nassschnee

2000m

Die frischen und älteren Triebschneeansammlungen sind gut erkennbar und kritisch zu beurteilen. Sonne und Wärme führen im Tagesverlauf an sehr steilen Sonnenhängen zu einer zunehmenden Anfeuchtung der Schneedecke.

Frische und ältere Triebschneeansammlungen sind gut erkennbar und teilweise leicht auslösbar. Sonne und Wärme führen im Tagesverlauf an sehr steilen Sonnenhängen verbreitet zu einer zunehmenden Anfeuchtung der Schneedecke. An sehr steilen Sonnenhängen sind die Gefahrenstellen häufiger. Im Tagesverlauf sind Nass- und Gleitschneelawinen möglich.
Ausgeprägte Schwachschichten im Altschnee erfordern Vorsicht. An steilen Schattenhängen sind die Gefahrenstellen häufiger. Die Lawinen können in tiefen Schichten anreißen und recht groß werden.
Die oberflächennahen Schneeschichten können v.a. an Übergängen von wenig zu viel Schnee wie z.B. bei der Einfahrt in Rinnen und Mulden auch von einzelnen Wintersportlern ausgelöst werden. Dies vor allem an Triebschneehängen oberhalb der Waldgrenze.

Schneedecke

Am Sonntag fielen lokal oberhalb von rund 2000 m bis zu 50 cm Schnee. Der Neuschnee und die teils mächtigen Triebschneeansammlungen verbinden sich nur langsam mit dem Altschnee.
Ausgeprägte Schwachschichten im Altschnee sind heimtückisch. Besonders oberhalb von rund 2000 m Nordwest-, Nord- und Nordosthänge:

Gefahrenstufe 2 - Mäßig

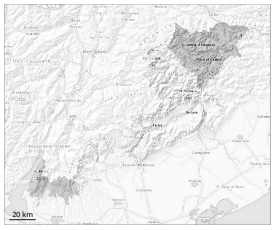

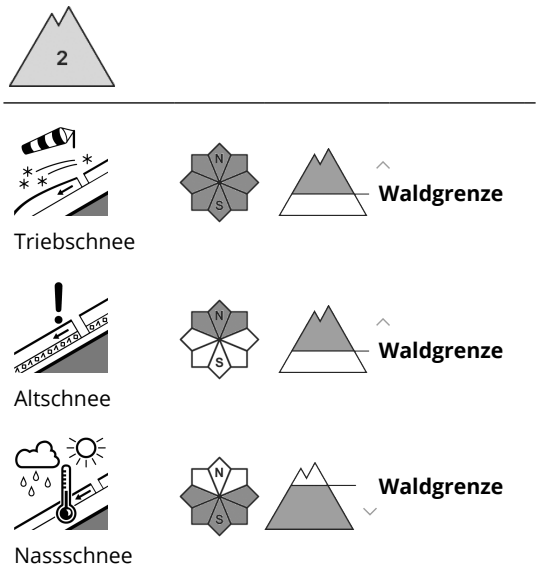

Die frischen Triebschneeansammlungen sind gut erkennbar und vor allem in ihren Randbereichen teilweise leicht auslösbar. Sonne und Wärme führen im Tagesverlauf an sehr steilen Sonnenhängen zu einer Anfeuchtung der Schneedecke.

Die frischen Triebschneeansammlungen sind gut erkennbar kritisch zu beurteilen. Sonne und Wärme führen im Tagesverlauf an sehr steilen Sonnenhängen verbreitet zu einer zunehmenden Anfeuchtung der Schneedecke.
Ausgeprägte Schwachschichten im Altschnee erfordern Vorsicht. An steilen Schattenhängen sind die Gefahrenstellen häufiger. Die Lawinen können in tiefen Schichten anreißen und vereinzelt mittlere Größe erreichen.
Die oberflächennahen Schneeschichten können v.a. an Übergängen von wenig zu viel Schnee wie z.B. bei der Einfahrt in Rinnen und Mulden auch von einzelnen Wintersportlern ausgelöst werden.

Schneedecke

Am Sonntag fielen lokal bis zu 25 cm Schnee. Der Neuschnee und die Triebschneeansammlungen verbinden sich nur langsam mit dem Altschnee.
Ausgeprägte Schwachschichten im Altschnee sind heimtückisch. Besonders oberhalb von rund 2000 m Nordwest-, Nord- und Nordosthänge: