# Mercredi 29.04.2026

Publié 28 04 2026, 17:00

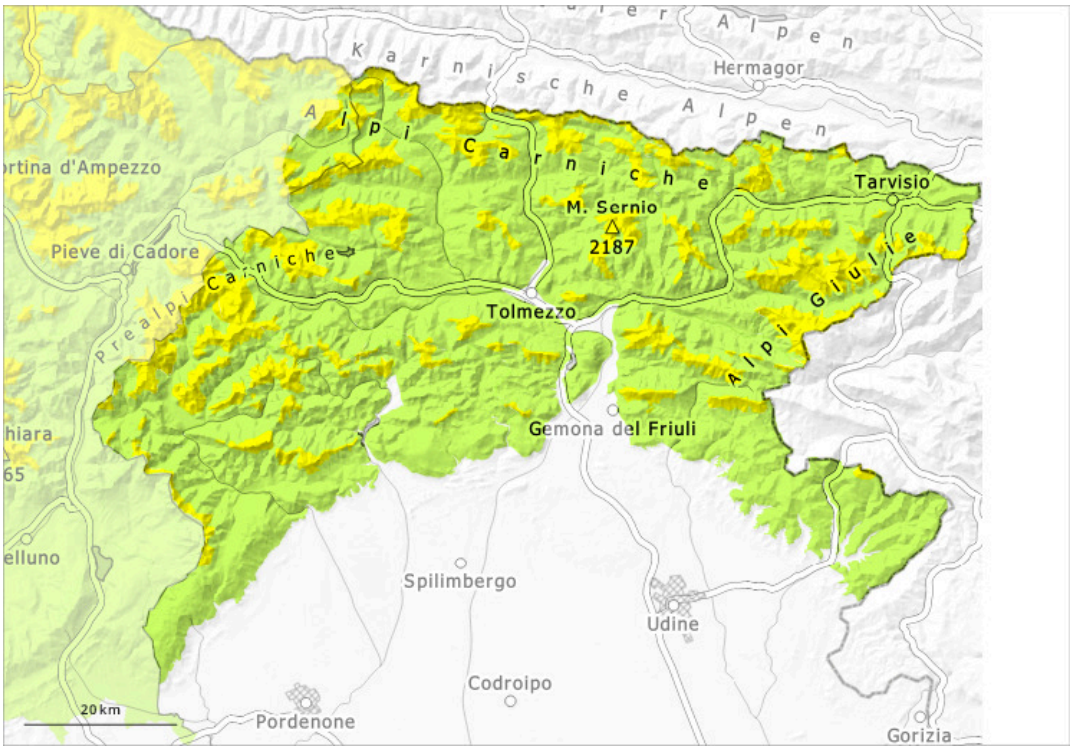


| 1 | 2 | 3 | 4 | 5 |
|---|---|---|---|---|
| faible | limité | marqué | fort | très fort |

## Degré de danger 2 - Limité

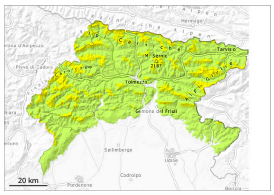

**Tendance: Diminution du danger d'avalanche**
leJeudi 30 04 2026

Avalanches mouillées (Neige humide)

2000m

### Précipitations légères: Les conditions météorologiques entraînent une saturation d'eau du manteau neigeux.

Les endroits dangereux se situent surtout au pied des parois rocheuses, ainsi que dans les combes et couloirs. Des avalanches de neige mouillée et de glissement isolées sont possibles.

### Manteau neigeux

Snow cover is absent or patchy in many areas, especially on southern slopes. Due to the temperatures, the snowpack is steadily decreasing. Les conditions météorologiques entraînent surtout à basse et moyenne altitude une saturation d'eau du manteau neigeux. Dans le manteau neigeux des couches fragiles très isolées sont présentes sur les pentes à l'ombre.

### Tendance

Il fait un temps clair. Le rayonnement nocturne est assez bon.
Diminution du danger d'avalanches avec le refroidissement.