MAINARDE-ALTO MOLISE

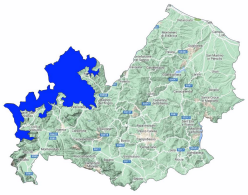

Bollettino Valanghe N. 369/2026 del 29/04/2026 ore 14.00
Validità 48 ore prossima emissione 30/04/2026

A cura del Servizio METEOMONT dell'ARMA dei CARABINIERI
In collaborazione con Servizio Meteorologico dell'Aeronautica militare

SITUAZIONE alle 14:00 del 29/04/2026

SITUAZIONE TIPO: no neve.

Quota neve (mslm)	Nord	Sud
	1800 - 1900	NO NEVE

Altezza Neve (cm)	Neve al suolo	Neve Fresca	Quota (mslm)
	000	000	1490

VALANGHE OSSERVATE: Nessuna valanga.

PREVISIONI 30/04/2026

SITUAZIONE TIPO: no neve.

MANTO NEVOSO: Assenza di neve – manto nevoso residuale stabile.

AVVERTENZE

SCALA EUROPEA DEL GRADO DI PERICOLO VALANGHE

LEGENDA PROBLEMA

Bollettino realizzato su scala sinottica-regionale (standard EAWS). La sua valutazione non può escludere in alcun modo la necessità di una seria e capace valutazione locale del pericolo (singolo pendio) che può essere anche sensibilmente diverso. Le previsioni meteorologiche sono relative all'orario UTC (per l'Italia +1 in inverno e +2 in estate).

MINISTERO DELLA DIFESA

meteomont
Servizio Nazionale di previsione neve e valanghe

EAWS EUROPEAN AVALANCHE WARNING SERVICES

CARABINIERI

MAINARDE-ALTO MOLISE

PREVISIONE METEO

Quota		30/04/2026 h6:00	30/04/2026 h12:00	30/04/2026 h18:00
1000	Venti	01 Nodi da N-Est	02 Nodi da N-Est	02 Nodi da Nord
	Temperature	+08 °C	+09 °C	+07 °C
	Temp.percepita	8 °C	9 °C	7 °C
2000	Venti	01 nodi da N-Ovest	04 Nodi da Nord	05 Nodi da Nord
	Temperature	+05 °C	+03 °C	+04 °C
	Temp.percepita	5 °C	1 °C	2 °C
3000	Venti	06 nodi da N-Ovest	10 nodi da N-Ovest	10 Nodi da Nord
	Temperature	-01 °C	-02 °C	-01 °C
	Temp.percepita	-5 °C	-8 °C	-6 °C
Zero termico		2700-2900 m.	2600-2800 m.	2600-2800 m.
Fenomeno		—	—	—
Stato del cielo				

LEGENDA FENOMENI

— Assenza Fenomeni · Nebbia · Foschia · Pioggia debole · Pioggia moderata · Pioggia forte · Temporali

Nevicata debole · Nevicata moderata · Nevicata forte

STATO DEL CIELO

Sereno · Poco nuvoloso · Nuvoloso · Molto nuvoloso · Coperto

Parametri meteonivometrici registrati presso i campi di rilevamento il 29/04/2026.

Località	Comune	Quota (m.s.l.m.)	Altezza neve (cm)	Neve caduta nelle 24 ore (cm)	Temp. Min (°C)	Temp. Max (°C)	Condizioni del tempo
PRATO GENTILE	Capracotta (IS)	1490	0	0	+7	+17	Assenza di precipitazioni
PESCOPENNATARO	Pescopennataro (IS)	1220	0	0	+9	+20	Assenza di precipitazioni

(*) Rilievi fuori campo

L'INFORMAZIONE E' PREVENZIONE - LEGGI L'ATTUALE GRADO DI PERICOLO VALANGHE!

IL CAPO DEL CENTRO NAZIONALE METEOMONT
(Ten. Col. RFI Emanuela Gini)
FIRMA AUTOGRAFA OMESSA AI SENSI
DELL'ART.3 DEL D.LGS N.39/1993

Bollettino realizzato su scala sinottica-regionale (standard EAWS). La sua valutazione non può escludere in alcun modo la necessità di una seria e capace valutazione locale del pericolo (singolo pendio) che può essere anche sensibilmente diverso. Le previsioni meteorologiche sono relative all'orario UTC (per l'Italia +1 in inverno e +2 in estate).