Mardi 10.03.2026

Publié 09 03 2026, 17:00

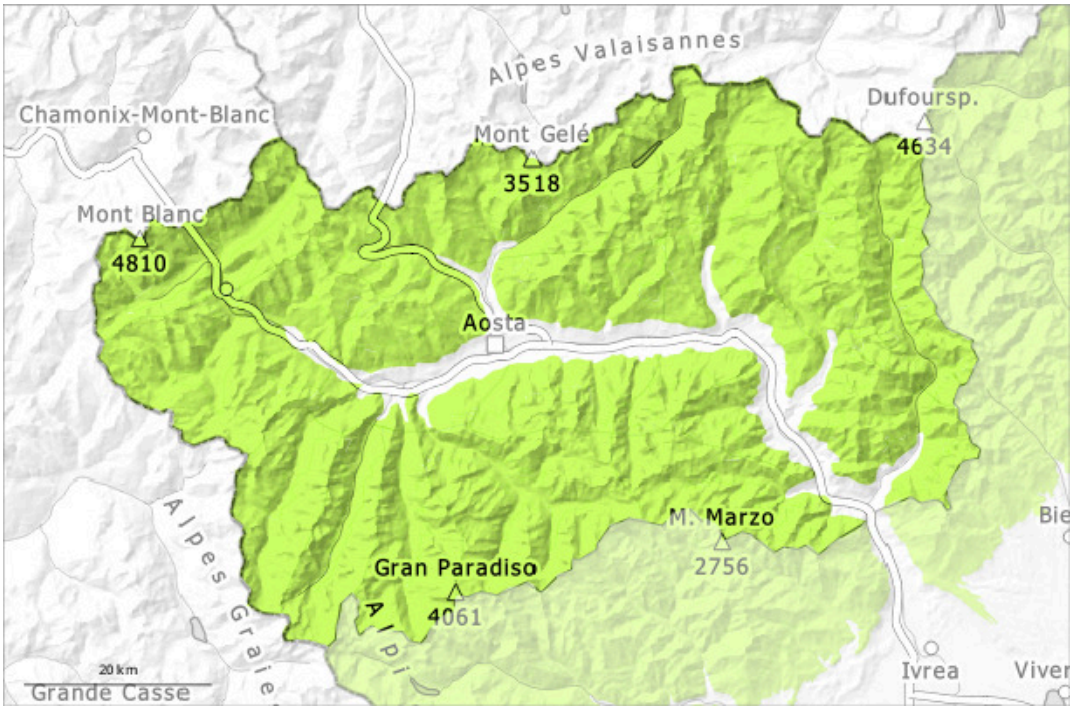

1	2	3	4	5
faible	limité	marqué	fort	très fort

Degré de danger 1 - Faible

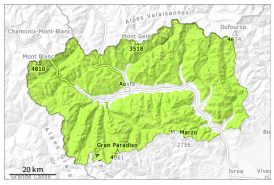

1

Tendance: danger d'avalanche constant
leMercredi 11 03 2026

À partir de l'après-midi il tombera peu de neige dans certaines régions. Les conditions de randonnées restent favorables.

Des avalanches humides et mouillées très peu nombreuses sont à attendre avec le refroidissement à toutes les altitudes.
La surface de la neige regèle et devient porteuse se ramollit à peine.
Le manteau neigeux reste généralement stable.
Plus profondément dans le manteau neigeux des couches fragiles sont présentes sur les pentes raides à l'ombre. Des avalanches peuvent être déclenchées de manière isolée avec en général une surcharge importante. Ces endroits dangereux se situent surtout sur les pentes extrêmement raides à l'ombre au-dessus d'environ 2400 m ainsi qu'aux transitions entre les endroits faiblement et fortement enneigés.

Manteau neigeux

Modèles de danger md.1: sous-couche fragile persistante

Les conditions météorologiques ont favorisé une solidification du manteau neigeux surtout sur les pentes au soleil. La partie supérieure du manteau neigeux est largement stable, avec une croûte de regel souvent porteuse à la surface. A ces endroits il existe en terrain raide un risque de chute.
Spécialement sur les pentes raides à l'ombre à haute altitude et en haute montagne: Neige superficiellement très compactée et stabilisée par les vents violents de fin février ou composée de cristaux facettés et localement de neige à faible cohésion et de givre en surface. Dans le manteau neigeux ancien des couches fragiles sont présentes dans ces endroits.
À proximité des crêtes et des cols ainsi qu'à haute altitude on trouve suivant l'influence du vent des hauteurs de neiges très différentes.
À partir de l'après-midi il tombera dans certaines régions au-dessus d'environ 1800 m de 2 à 5 cm de neige. Elle se déposera sur du givre de surface surtout sur les pentes à l'ombre.

Tendance

Il fait un temps partiellement ensoleillé. Augmentation légère du danger d'avalanches humides et mouillées avec le réchauffement diurne et le rayonnement solaire. Ceci sur les pentes très raides ensoleillées en dessous d'environ 2600 m.