Sabato 14.02.2026

Pubblicato il 13.02.2026 alle ore 17:00

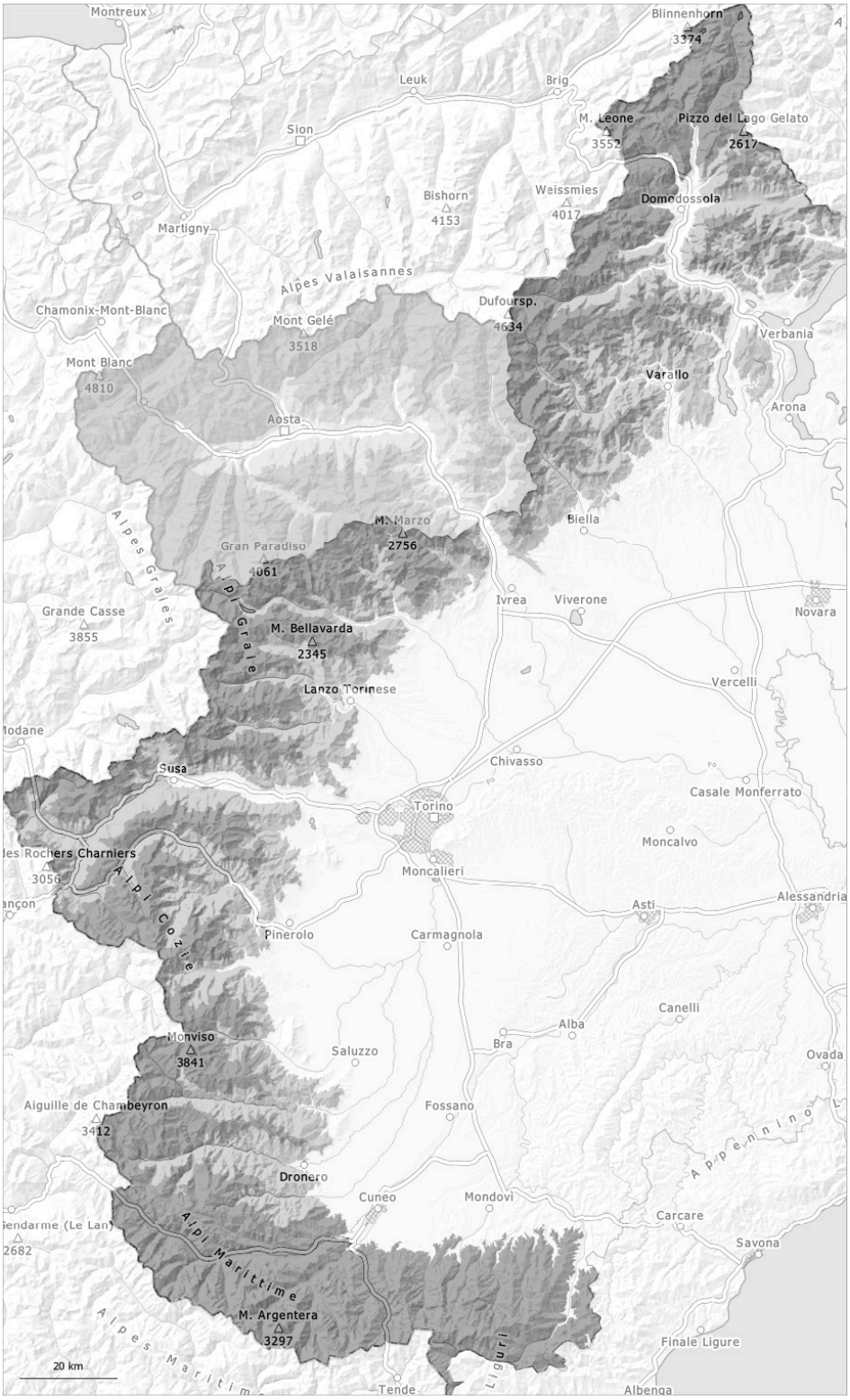

1	2	3	4	5
debole	moderato	marcato	forte	molto forte

Grado di pericolo 3 - Marcato

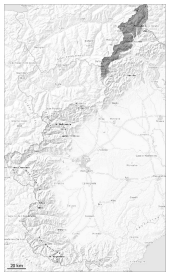

Tendenza: pericolo valanghe stabile
per Domenica il 15.02.2026

Lastrone da vento

I vecchi accumuli di neve ventata verranno in parte innevati e saranno quindi difficilmente individuabili.

Gli accumuli di neve ventata meno recenti possono distaccarsi già in seguito al passaggio di un singolo appassionato di sport invernali oppure spontaneamente. I punti pericolosi si trovano principalmente nelle conche, nei canaloni e dietro ai cambi di pendenza come pure sui pendii ripidi. In quota questi punti pericolosi sono più numerosi.

Inoltre, le valanghe possono anche coinvolgere il manto di neve vecchia e raggiungere grandi dimensioni.

Si consiglia una prudente scelta dell'itinerario e di mantenere le distanze di scarico.

Manto nevoso

Situazione tipo st.6: neve a debole coesione e vento

Giovedì: Il vento a tratti tempestoso ha rimaneggiato intensamente la neve fresca. Gli svariati accumuli di neve ventata poggiano su strati soffici soprattutto sui pendii ombreggiati.

Fino a mezzogiorno cadranno da 10 a 15 cm di neve al di sopra dei 1400 m circa.

Alle quote medie e alte: Soprattutto sui pendii ombreggiati, nella parte basale del manto nevoso si trovano strati fragili a grani grossi.

Grado di pericolo 3 - Marcato

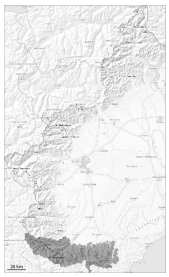

Tendenza: pericolo valanghe stabile
per Domenica il 15.02.2026

Lastrone da vento

Limite del bosco

Neve fresca

L'abbondante neve fresca e soprattutto gli accumuli di neve ventata presenti in molti punti possono subire molto facilmente un distacco provocato.

Fino a mezzogiorno cadranno diffusamente da 30 a 40 cm di neve, localmente sino a 50 cm. Con neve fresca e vento da moderato a forte proveniente da nord est soprattutto sui pendii esposti a sud ovest, sud e sud est si formeranno accumuli di neve ventata in parte spessi.

Soprattutto sui pendii esposti al sole come pure nelle zone in prossimità delle creste, le conche e i canaloni: La neve fresca e quella ventata poggiano su una crosta dura.

I nuovi accumuli di neve ventata e quelli meno recenti possono subire un distacco in seguito al passaggio di un singolo appassionato di sport invernali a tutte le esposizioni e per lo più al di sopra del limite del bosco.

Si consiglia una prudente scelta dell'itinerario e di mantenere le distanze di scarico.

Manto nevoso

Situazione tipo st.6: neve a debole coesione e vento

Soprattutto nelle zone in prossimità delle creste e dei passi e ad alta quota e in alta montagna: Negli ultimi quattro giorni si sono formati accumuli di neve ventata duri.

Soprattutto sui pendii esposti al sole alle quote di bassa e media montagna: La neve vecchia è dura, con una crosta da rigelo in superficie.

Nei punti sopra descritti, i nuovi accumuli di neve ventata non si legheranno bene con la neve vecchia.

Grado di pericolo 3 - Marcato

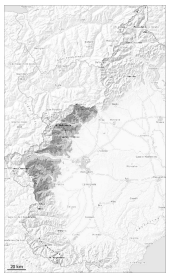

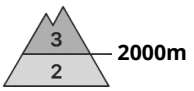

Tendenza: pericolo valanghe stabile
per Domenica il 15.02.2026

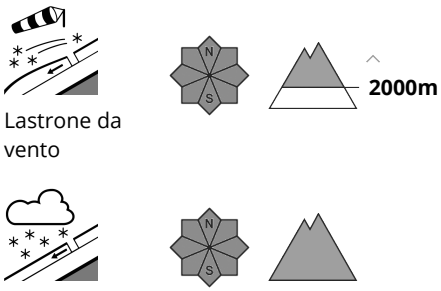

La neve fresca e la neve ventata possono subire molto facilmente un distacco provocato.

A partire da mezzogiorno cadranno da 20 a 30 cm di neve. Cadrà neve al di sopra dei 1000 m circa.
Con neve fresca e vento moderato proveniente dai quadranti orientali si formeranno accumuli di neve ventata in parte spessi.
Gli accumuli di neve ventata possono distaccarsi già in seguito al passaggio di un singolo appassionato di sport invernali. I punti pericolosi si trovano soprattutto nelle conche, nei canaloni e dietro ai cambi di pendenza come pure sui pendii ombreggiati ripidi al di sopra dei 2000 m circa.

In alcuni punti, le valanghe possono anche coinvolgere il manto di neve vecchia e raggiungere grandi dimensioni.

Si consiglia una prudente scelta dell'itinerario e di mantenere le distanze di scarico.

Manto nevoso

Situazione tipo st.6: neve a debole coesione e vento

Negli ultimi giorni in molti punti si sono formati accumuli di neve ventata duri. Il vento a tratti tempestoso ha rimaneggiato intensamente la neve fresca. In prossimità delle cime l'innevamento è estremamente variabile a seconda dell'azione del vento.

Con neve fresca e vento moderato proveniente dai quadranti orientali si formeranno accumuli di neve ventata in parte spessi. Gli accumuli di neve ventata poggiano su strati soffici soprattutto sui pendii riparati dal vento ombreggiati.

Soprattutto sui pendii ripidi esposti a nord ovest, nord e nord est, all'interno del manto di neve vecchia si trovano strati fragili.

Grado di pericolo 3 - Marcato

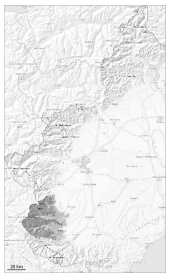

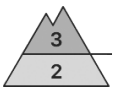

Tendenza: pericolo valanghe stabile
per Domenica il 15.02.2026

Lastrone da vento

Neve fresca

La neve fresca e la neve ventata possono subire molto facilmente un distacco provocato.

A partire da mezzogiorno cadranno da 20 a 30 cm di neve. Cadrà neve al di sopra dei 1000 m circa.
Con neve fresca e vento moderato proveniente dai quadranti orientali si formeranno accumuli di neve ventata in parte spessi.
Gli accumuli di neve ventata possono distaccarsi già in seguito al passaggio di un singolo appassionato di sport invernali. I punti pericolosi si trovano soprattutto nelle conche, nei canaloni e dietro ai cambi di pendenza come pure sui pendii ombreggiati ripidi al di sopra dei 2000 m circa.

In alcuni punti, le valanghe possono anche coinvolgere il manto di neve vecchia e raggiungere grandi dimensioni.

Si consiglia una prudente scelta dell'itinerario e di mantenere le distanze di scarico.

Manto nevoso

Situazione tipo st.6: neve a debole coesione e vento

Negli ultimi giorni in molti punti si sono formati accumuli di neve ventata duri. Il vento a tratti tempestoso ha rimaneggiato intensamente la neve fresca. In prossimità delle cime l'innevamento è estremamente variabile a seconda dell'azione del vento.

Con neve fresca e vento moderato proveniente dai quadranti orientali si formeranno accumuli di neve ventata in parte spessi. Gli accumuli di neve ventata poggiano su strati soffici soprattutto sui pendii riparati dal vento ombreggiati.

Soprattutto sui pendii ripidi esposti a nord ovest, nord e nord est, all'interno del manto di neve vecchia si trovano strati fragili.

Grado di pericolo 3 - Marcato

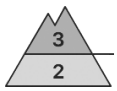

Limite del bosco

Tendenza: pericolo valanghe stabile
per Domenica il 15.02.2026

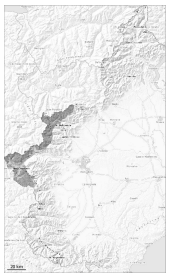

Lastrone da vento

Limite del bosco

Strati deboli persistenti

La neve fresca e in special modo gli accumuli di neve ventata possono subire molto facilmente un distacco provocato al di sopra del limite del bosco.

I vecchi accumuli di neve ventata verranno in parte innevati e saranno quindi difficilmente individuabili. Questi possono ancora distaccarsi già in seguito al passaggio di un singolo appassionato di sport invernali e raggiungere grandi dimensioni. Ciò soprattutto nelle conche, nei canaloni e dietro ai cambi di pendenza e sui pendii carichi di neve ventata al di sopra del limite del bosco.

Particolarmente pericolosi sono i pendii carichi di neve ventata, dove nel manto di neve vecchia sono presenti strati deboli. Soprattutto sui pendii ripidi esposti a nord ovest, nord ed est, all'interno del manto di neve vecchia si trovano strati fragili. In alcuni punti diversi strati di neve ventata poggiano su brina superficiale.
In alcuni punti, le valanghe possono anche trascinare gli strati più profondi del manto nevoso e raggiungere dimensioni molto grandi.

Manto nevoso

Situazione tipo st.6: neve a debole coesione e vento

Fino a mezzogiorno cadranno da 10 a 15 cm di neve al di sopra dei 1400 m circa, localmente anche di più.

Negli ultimi giorni in molti punti si sono formati accumuli di neve ventata duri. Il vento a tratti tempestoso ha rimaneggiato intensamente la neve fresca. In prossimità delle cime l'innevamento è estremamente variabile a seconda dell'azione del vento.

La neve fresca e la neve ventata degli ultimi giorni poggiano su strati soffici soprattutto sui pendii riparati dal vento ombreggiati.

Soprattutto sui pendii ripidi esposti a nord ovest, nord e nord est, all'interno del manto di neve vecchia si

> trovano strati fragili.

Grado di pericolo 3 - Marcato

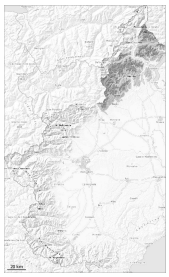

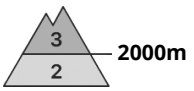

Tendenza: pericolo valanghe stabile
per Domenica il 15.02.2026

Lastrone da vento

Neve fresca

I nuovi e i vecchi accumuli di neve ventata devono essere valutati con attenzione.

Fino a mezzogiorno cadranno da 10 a 20 cm di neve al di sopra dei 1400 m circa. Si formeranno accumuli di neve ventata soffici.
Gli accumuli di neve ventata meno recenti verranno in parte innevati e saranno quindi difficilmente individuabili. Questi ultimi possono in parte subire un distacco in seguito al passaggio di un singolo appassionato di sport invernali.
I punti pericolosi si trovano principalmente nelle conche, nei canaloni e dietro ai cambi di pendenza come pure nelle zone di passaggio da poca a molta neve al di sopra dei 2000 m circa. In quota questi punti pericolosi sono più numerosi.

Specialmente sui pendii ripidi esposti a ovest, nord ed est, all'interno del manto di neve vecchia si trovano strati fragili. A livello molto isolato, le valanghe possono anche coinvolgere il manto di neve vecchia e raggiungere grandi dimensioni.

Manto nevoso

Situazione tipo st.6: neve a debole coesione e vento

Fino a mezzogiorno cadranno da 10 a 20 cm di neve al di sopra dei 1400 m circa. Si formeranno accumuli di neve ventata soffici.
Specialmente sui pendii ripidi esposti a ovest, nord ed est, all'interno del manto di neve vecchia si trovano strati fragili.