Donnerstag 26.03.2026

Veröffentlicht am 25.03.2026 um 17:00

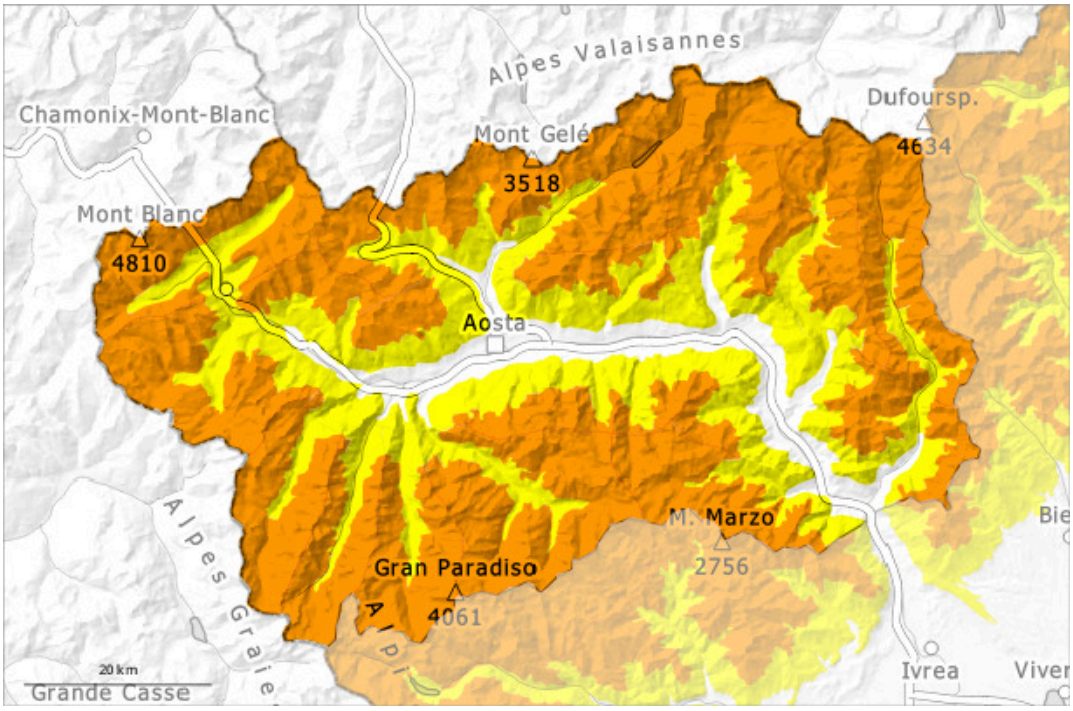

1	2	3	4	5
gering	mäßig	erheblich	groß	sehr groß

Gefahrenstufe 3 - Erheblich

Tendenz: Lawinengefahr bleibt gleich
am Freitag, den 27.03.2026

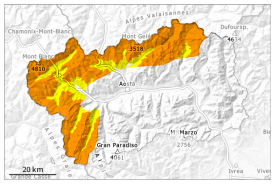

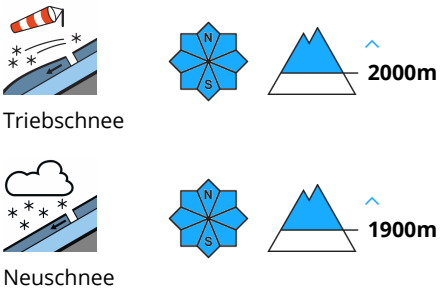

Anstieg der Gefahr von trockenen Lawinen mit Neuschnee und Wind.

Mit der markanten Abkühlung, Schneefall und teils stürmischem Nordwestwind entsteht eine heimtückische Lawinensituation.
Mittwoch: Gefahrenstellen und Auslösebereitschaft nehmen im Verlaufe der Nacht zu.
Diese Bedingungen bewirken eine Zunahme der Gefahr von trockenen Lawinen. Auch kammfern sind teils große trockene Schneebrettlawinen möglich.

Entlang der Grenze zu Frankreich und entlang der Grenze zur Schweiz sind die Gefahrenstellen häufiger.
Besonders Triebschneehänge: Der Neuschnee sowie alle Triebschneeansammlungen können von einzelnen Wintersportlern ausgelöst werden. Touren erfordern Vorsicht und Zurückhaltung.

Schneedecke

Gefahrenmuster gm.6: lockerer schnee und wind

Bis am Abend fallen in allen Höhenlagen 20 bis 30 cm Schnee, lokal bis zu 50 cm. Insbesondere in den nördlichen an der Grenze zu Frankreich und der Schweiz.
Der obere Teil der Schneedecke ist weich, mit einer lockeren Oberfläche.
Der Wind verfrachtet den Schnee. Die frischen Triebschneeansammlungen verbinden sich schlecht mit dem Altschnee.
In der Schneedecke sind v.a. an steilen Schattenhängen Schwachschichten vorhanden.
Besonders Kammlagen aller Expositionen: Verbreitet liegen je nach Windeinfluss sehr unterschiedliche Schneehöhen.

Tendenz

Es ist kalt. Die Lawinengefahr bleibt bestehen.

Gefahrenstufe 3 - Erheblich

Tendenz: Lawinengefahr bleibt gleich
am Freitag, den 27.03.2026

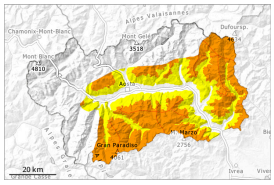

Triebschnee

Neuschnee

Allmählicher Anstieg der Gefahr von trockenen Lawinen mit dem starken Wind.

Mit der markanten Abkühlung und starkem bis stürmischem Nordwestwind entsteht eine heimtückische Lawinensituation.
Mittwoch: Gefahrenstellen und Auslösebereitschaft nehmen im Verlaufe der Nacht zu.
Diese Bedingungen bewirken eine Zunahme der Gefahr von trockenen Lawinen. Auch kammfern sind mittlere und vereinzelt große trockene Schneebrettlawinen möglich.
Besonders Triebschneehänge: Der Neuschnee sowie alle Triebschneeansammlungen können von einzelnen Wintersportlern ausgelöst werden.
Touren erfordern Vorsicht und Zurückhaltung.

Schneedecke

Gefahrenmuster gm.6: lockerer schnee und wind

Bis am Abend fallen in allen Höhenlagen 10 bis 20 cm Schnee, lokal auch weniger. Der Wind verfrachtet Neu- und Altschnee. Die frischen Triebschneeansammlungen verbinden sich schlecht mit dem Altschnee. Der obere Teil der Schneedecke ist weich, mit einer lockeren Oberfläche.

In der Schneedecke sind v.a. an steilen Schattenhängen Schwachschichten vorhanden.
Besonders Kammlagen aller Expositionen: Verbreitet liegen je nach Windeinfluss sehr unterschiedliche Schneehöhen.

Tendenz

Es ist kalt. Die Lawinengefahr bleibt bestehen.