aineva.it

Dienstag 10.02.2026

Aktualisiert am 09.02.2026 um 19:09

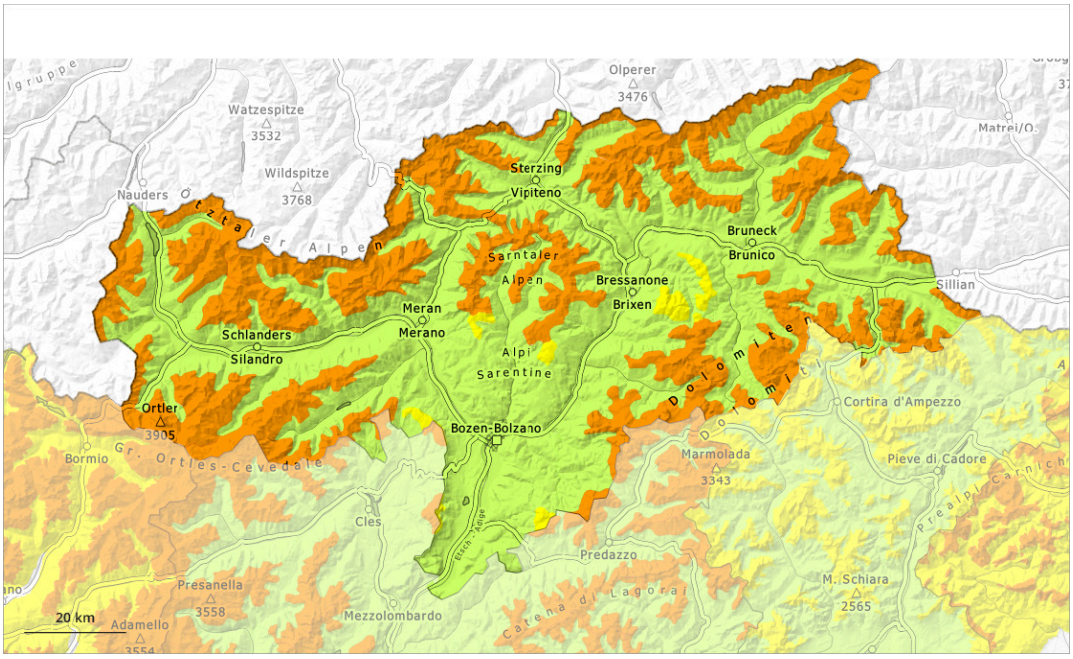

1	2	3	4	5
gering	mäßig	erheblich	groß	sehr groß

Gefahrenstufe 3 - Erheblich

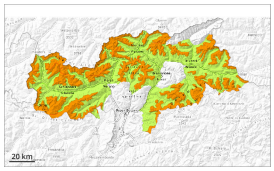

Tendenz: Lawinengefahr bleibt gleich
am Mittwoch, den 11.02.2026

Altschnee

Lawinen können weiterhin schon von einzelnen Wintersportlern ausgelöst werden. Die Schneedecke bleibt störanfällig.

Lawinen können weiterhin leicht ausgelöst werden. Sie können bis auf den Boden durchreißen und vereinzelt groß werden. Vorsicht vor allem an steilen West-, Nord- und Osthängen oberhalb von rund 1800 m sowie im Bereich der Waldgrenze. Die Gefahrenstellen sind auch für Geübte kaum zu erkennen.

Wummgeräusche und Risse beim Betreten der Schneedecke sind Alarmzeichen und weisen auf die Gefahr hin. Fernauslösungen sind möglich.

Schneedecke

Gefahrenmuster gm.1: bodennahe schwachschicht | gm.8: eingeschneiter oberflächenreif

Die Schneedecke ist oberhalb von rund 1800 m störanfällig. In der Altschneedecke sind ausgeprägte Schwachschichten vorhanden. Dies vor allem an West-, Nord- und Osthängen oberhalb von rund 1800 m sowie im Bereich der Waldgrenze.

Steile Sonnenhänge sowie unterhalb von rund 1800 m: Die Schneedecke ist feucht. Die nächtliche Abstrahlung ist zeitweise reduziert.

Tendenz

Weiterhin heimtückische Lawinensituation.

Gefahrenstufe 3 - Erheblich

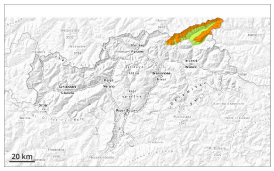

2000m

Tendenz: Lawinengefahr bleibt gleich
am Mittwoch, den 11.02.2026

Altschnee

2000m

Lawinen können weiterhin schon von einzelnen Wintersportlern ausgelöst werden. Die Schneedecke bleibt störanfällig.

Lawinen können weiterhin leicht ausgelöst werden. Sie sind meist mittelgroß. Vorsicht vor allem an steilen West-, Nord- und Osthängen oberhalb von rund 2000 m, vereinzelt auch im Bereich der Waldgrenze. Die Gefahrenstellen sind auch für Geübte kaum zu erkennen.

Wummgeräusche und Risse beim Betreten der Schneedecke können auf die Gefahr hinweisen. Fernauslösungen sind vereinzelt möglich.

Schneedecke

Gefahrenmuster gm.1: bodennahe schwachschicht | gm.8: eingeschneiter oberflächenreif

Die Schneedecke ist oberhalb von rund 2000 m störanfällig. In der Altschneedecke sind ausgeprägte Schwachschichten vorhanden. Dies vor allem an West-, Nord- und Osthängen oberhalb von rund 2000 m, vereinzelt auch im Bereich der Waldgrenze.

Steile Sonnenhänge sowie unterhalb von rund 1800 m: Die Schneedecke ist feucht. Die nächtliche Abstrahlung ist zeitweise reduziert.

Tendenz

Schwachschichten im Altschnee erfordern Vorsicht. Weiterhin teils heimtückische Lawinensituation.

Gefahrenstufe 2 - Mäßig

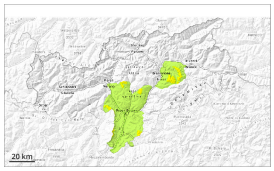

Waldgrenze

Tendenz: Lawinengefahr bleibt gleich
am Mittwoch, den 11.02.2026

Altschnee

Waldgrenze

Schwachen Altschnee beachten.

Lawinen können von einzelnen Wintersportlern ausgelöst werden. Dies besonders an steilen Schattenhängen sowie in Kammlagen, Rinnen und Mulden oberhalb der Waldgrenze. Lawinen sind teilweise mittelgroß.

Nebst der Verschüttungsgefahr sollte vor allem die Mitreiß- und Absturzgefahr beachtet werden.

Schneedecke

Gefahrenmuster gm.6: lockerer schnee und wind

Die schon etwas älteren Triebschneeansammlungen liegen in der Höhe auf einer ungünstigen Altschneeoberfläche. In der Altschneedecke sind kantig aufgebaute Schwachschichten vorhanden.

Tiefe und mittlere Lagen: Die Schneedecke ist feucht, mit einer kaum tragfähigen Schmelzharschkruste an der Oberfläche.

Tendenz

Mäßige Lawinengefahr.