Montag 16.02.2026

Veröffentlicht am 15.02.2026 um 17:00

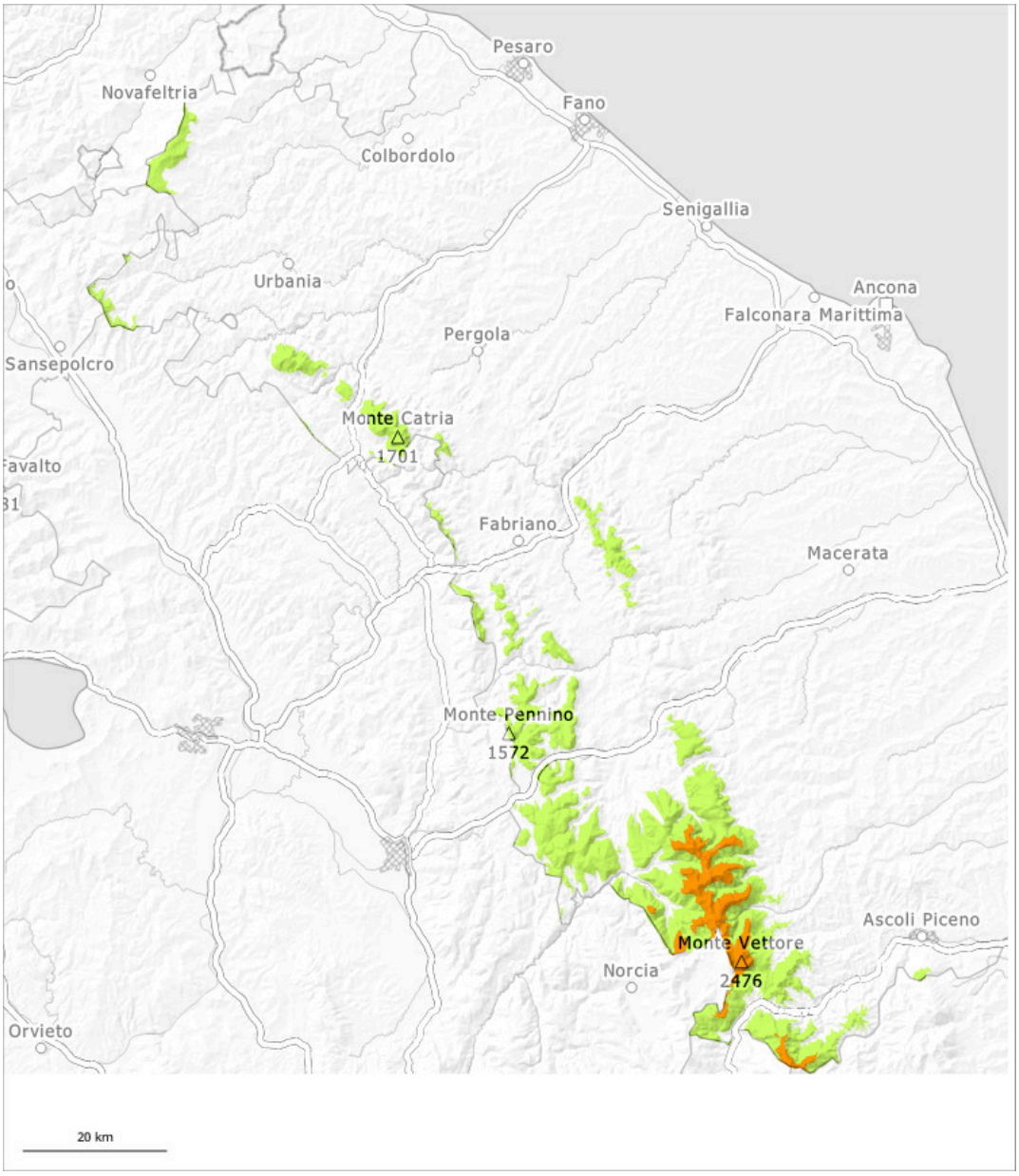

1	2	3	4	5
gering	mäßig	erheblich	groß	sehr groß

Gefahrenstufe 3 - Erheblich

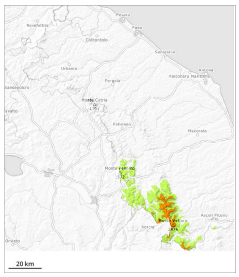

Tendenz: Lawinengefahr bleibt gleich
am Dienstag, den 17.02.2026

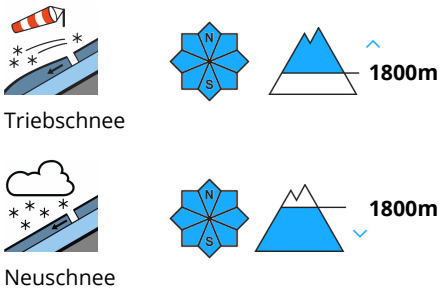

Schneebrettlawinen sind die Hauptgefahr.

Besonders ungünstig sind Triebschneehänge, wo Schwachstellen im Altschnee vorhanden sind. Lawinen können vor allem mit großer Belastung ausgelöst werden. In Kammlagen, Rinnen und Mulden sind mittlere Schneebrettlawinen möglich. Heimtückisch sind vor allem Übergänge von wenig zu viel Schnee. Unterhalb von rund 1800 m sind meist kleine spontane Lawinen möglich.

Schneedecke

Unterhalb von rund 1800 m liegt nur wenig Schnee. In Rinnen und Mulden oberhalb von rund 1800 m liegt viel Schnee. In den letzten Tagen entstanden vor allem in Rinnen, Mulden und hinter Geländekanten teils dicke Triebschneeansammlungen. Der Triebschnee liegt stellenweise auf einer harten Kruste. Leichter Schneefall oberhalb von rund 1500 m: Im Tagesverlauf entstehen v.a. in Kammlagen, Rinnen und Mulden weitere Triebschneeansammlungen.

Gefahrenstufe 1 - Gering

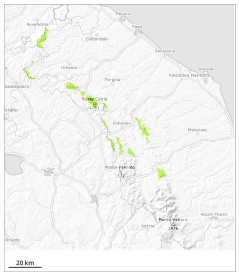

Neuschnee

Neuschnee in hohen Lagen.

An sehr steilen Hängen sind kaum Lockerschneelawinen möglich, aber meist nur kleine.

Schneedecke

Wenig Neuschnee oberhalb von rund 1400 m.