Mercredi 29.04.2026

Publié 28 04 2026, 17:00

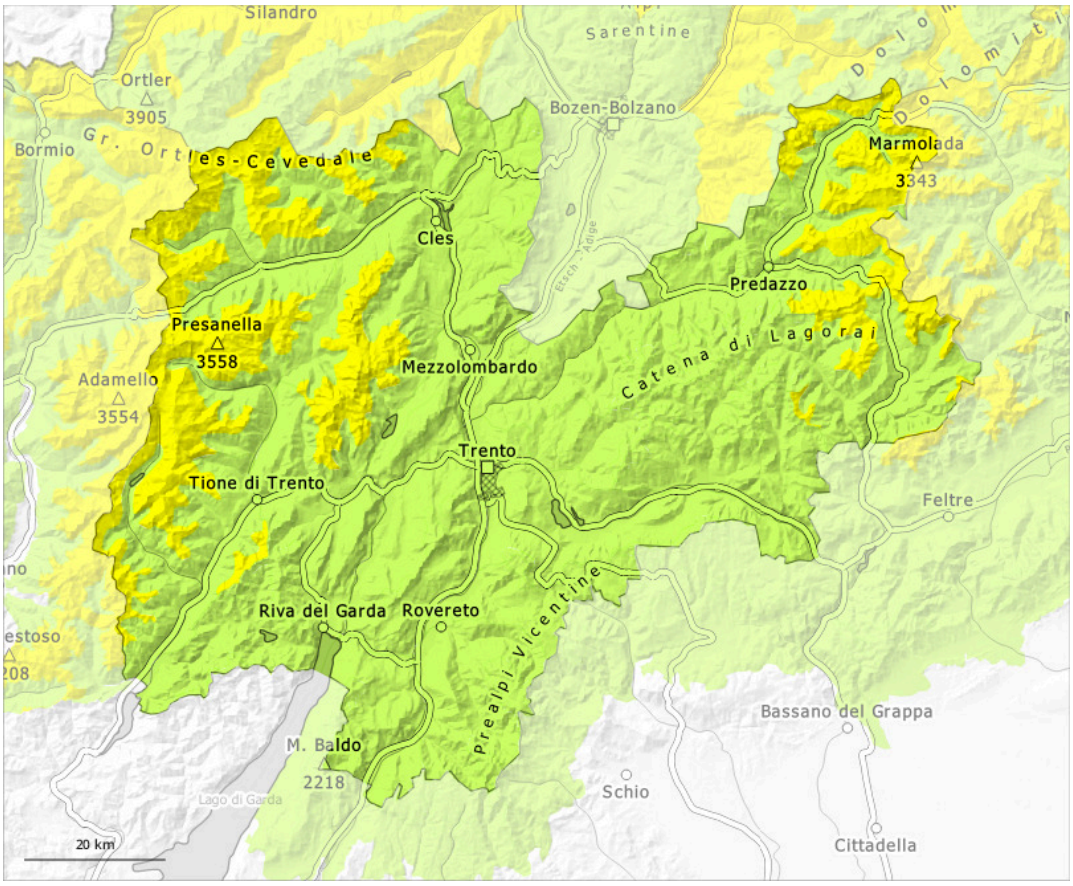

1	2	3	4	5
faible	limité	marqué	fort	très fort

Degré de danger 2 - Limité

2500m

Tendance: danger d'avalanche constant
leJeudi 30 04 2026

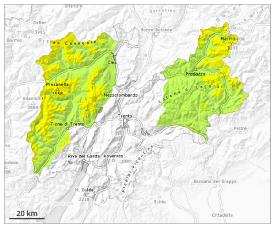

Avalanches mouillées (Neige humide)

2500m

Neige ancienne (Sous-couche fragile persistante)

2500m

Neige mouillée à évaluer avec précaution.

Des accumulations de neige soufflée se forment avec la neige fraîche et le vent surtout en haute montagne. Les avalanches humides peuvent se déclencher spontanément sur les pentes très raides et atteindre une taille moyenne de manière isolée. Avec le réchauffement le danger d'avalanches augmente. Quelques endroits dangereux se situent sur les pentes très raides à l'ombre au-dessus d'environ 2500 m. Des avalanches peuvent être déclenchées avec en général une surcharge importante et atteindre une taille moyenne. Celles-ci peuvent entraîner le manteau jusqu'au sol de manière très isolée et atteindre une grande taille.

Manteau neigeux

Modèles de danger md.10: situation de printemps md.1: sous-couche fragile persistante

Les conditions météorologiques printanières entraînent en dessous d'environ 2800 m une humidification rapide du manteau neigeux. La surface de la neige regèle à peine et se ramollit rapidement. Il tombe localement un peu de neige. Ceci au-dessus d'environ 2400 m. Il tombe en général un peu de pluie.
Sur les pentes raides exposées à l'ouest, au nord et à l'est au-dessus d'environ 2500 m: Dans la partie inférieure du manteau neigeux ancien des couches fragiles ayant subi une métamorphose constructive à grains anguleux sont présentes.

Tendance

Le danger d'avalanches subsiste.

Degré de danger 1 - Faible

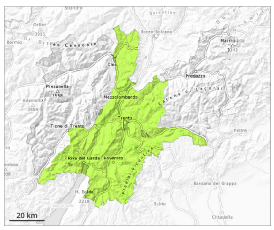

1

Tendance: danger d'avalanche constant
leJeudi 30 04 2026

Avalanches mouillées (Neige humide)

N
S

2000m

Danger d'avalanches faible.

Le danger d'avalanches humides et mouillées est présent dès le matin. À partir des zones de départ pas encore déchargées des avalanches mouillées isolées sont possibles. Elles sont généralement plutôt petites. Prudence sur les pentes extrêmement raides à l'ombre.

Manteau neigeux

Modèles de danger md.3: pluie md.10: situation de printemps

Il tombe un peu de pluie dans certaines régions. Le rayonnement nocturne est généralement très peu présent. La surface de la neige n'est pas gelée et se ramollit rapidement.

Tendance

Danger d'avalanches faible.