Giovedì 09.04.2026

Pubblicato il 08.04.2026 alle ore 17:00

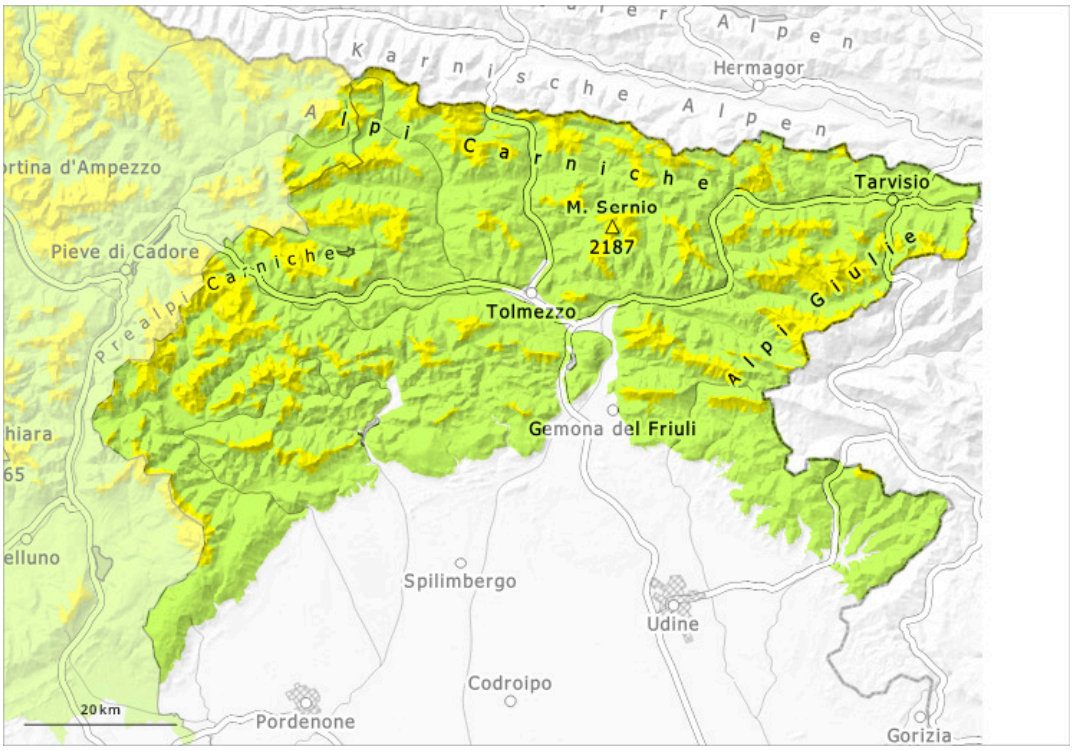

1	2	3	4	5
debole	moderato	marcato	forte	molto forte

Grado di pericolo 2 - Moderato

1600m

Tendenza: pericolo valanghe stabile
per Venerdì il 10.04.2026

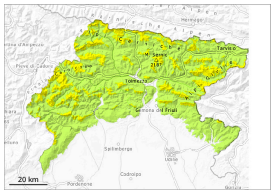

Neve bagnata

1600m

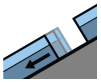

Valanghe di slittamento

1600m

Strati deboli persistenti

1800m

Il tempo sarà mite. Il numero e le dimensioni dei punti pericolosi aumenteranno nel corso della giornata.

Con il rialzo termico e l'irradiazione solare, l'attività di valanghe spontanee aumenterà progressivamente. Le valanghe possono coinvolgere gli strati più profondi del manto nevoso. Inoltre sono possibili valanghe per scivolamento di neve. I punti pericolosi si trovano soprattutto nelle basi di pareti rocciose, come pure nelle zone in prossimità delle creste, nei canaloni e nelle conche. Attenzione nelle zone di passaggio da poca a molta neve. Gli accumuli di neve ventata rimangono in parte instabili soprattutto sui pendii ripidi ombreggiati e per lo più in quota.

Manto nevoso

Le condizioni meteo causeranno un rapido impregnamento del manto nevoso. La copertura nevosa e lo spessore del manto sono variabili a seconda delle esposizioni e della quota. Soprattutto sui pendii ombreggiati, all'interno del manto nevoso si trovano strati fragili.

Tendenza

Il tempo sarà nuvoloso.