Lunedì 02.02.2026

Aggiornato02.02.2026 alle ore 08:00

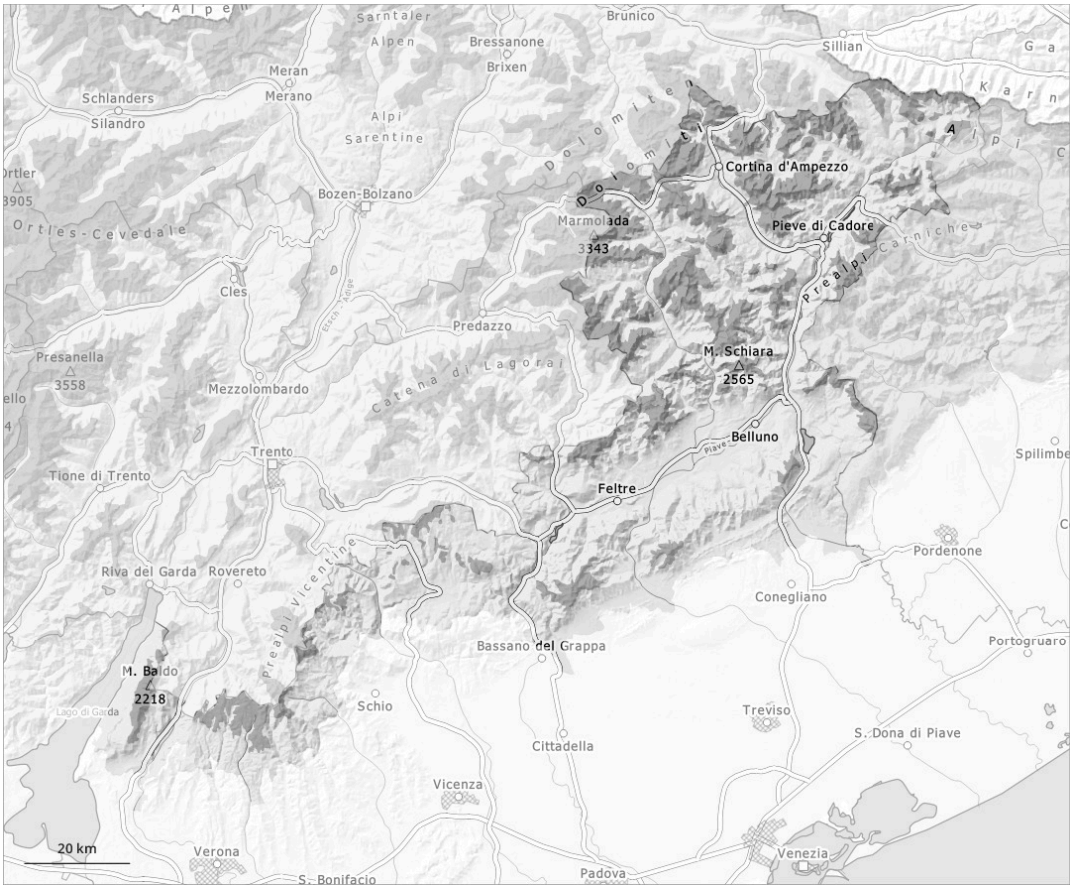

1	2	3	4	5
debole	moderato	marcato	forte	molto forte

Grado di pericolo 3 - Marcato

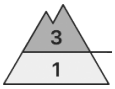

Limite del bosco

Tendenza: pericolo valanghe stabile
per Martedì il 03.02.2026

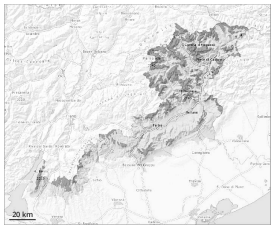

Strati deboli persistenti

Limite del bosco

Lastrone da vento

Limite del bosco

Neve fresca e neve vecchia a debole coesione sono la principale fonte di pericolo.

Negli ultimi giorni sono cadute valanghe asciutte di medie e, a livello isolato, di grandi dimensioni. Tuttora sono possibili valanghe spontanee. La neve fresca e gli accumuli di neve ventata ricoprono un debole manto di neve vecchia sui pendii esposti a ovest, nord ed est al di sopra del limite del bosco. Principalmente qui le valanghe possono subire un distacco nella neve vecchia a cristalli angolari. Ciò già in seguito a un debole sovraccarico. Gli accumuli di neve ventata sono stati innevati e quindi difficilmente individuabili. I punti pericolosi sono molto diffusi e appena individuabili. Sono possibili distacchi a distanza. Il numero e le dimensioni dei punti pericolosi aumenteranno con l'altitudine. I rumori di "whum" e la formazione di fessure quando si calpesta la coltre di neve così come i distacchi spontanei di valanghe sono campanelli di allarme. Gli strati deboli presenti nella neve vecchia richiedono una prudente scelta dell'itinerario. Soprattutto nelle regioni più colpite dalle precipitazioni, i punti pericolosi sono più frequenti e il pericolo superiore. Le condizioni per gli sport invernali al di fuori delle piste assicurate sono pericolose.

Manto nevoso

Situazione tipo st.5: neve dopo un lungo periodo di freddo | st.6: neve a debole coesione e vento

Il manto nevoso è instabile a livello generale. In molti punti la neve fresca poggia su un manto di neve vecchia a grani grossi. Ciò specialmente nelle zone ombreggiate e riparate dal vento. Il manto di neve vecchia è estremamente variabile a distanza di pochi metri.

Tendenza

Scarso calo del pericolo di valanghe. L'attuale situazione valanghiva richiede attenzione e prudenza.