Samedi 14.02.2026

Publié 13 02 2026, 17:00

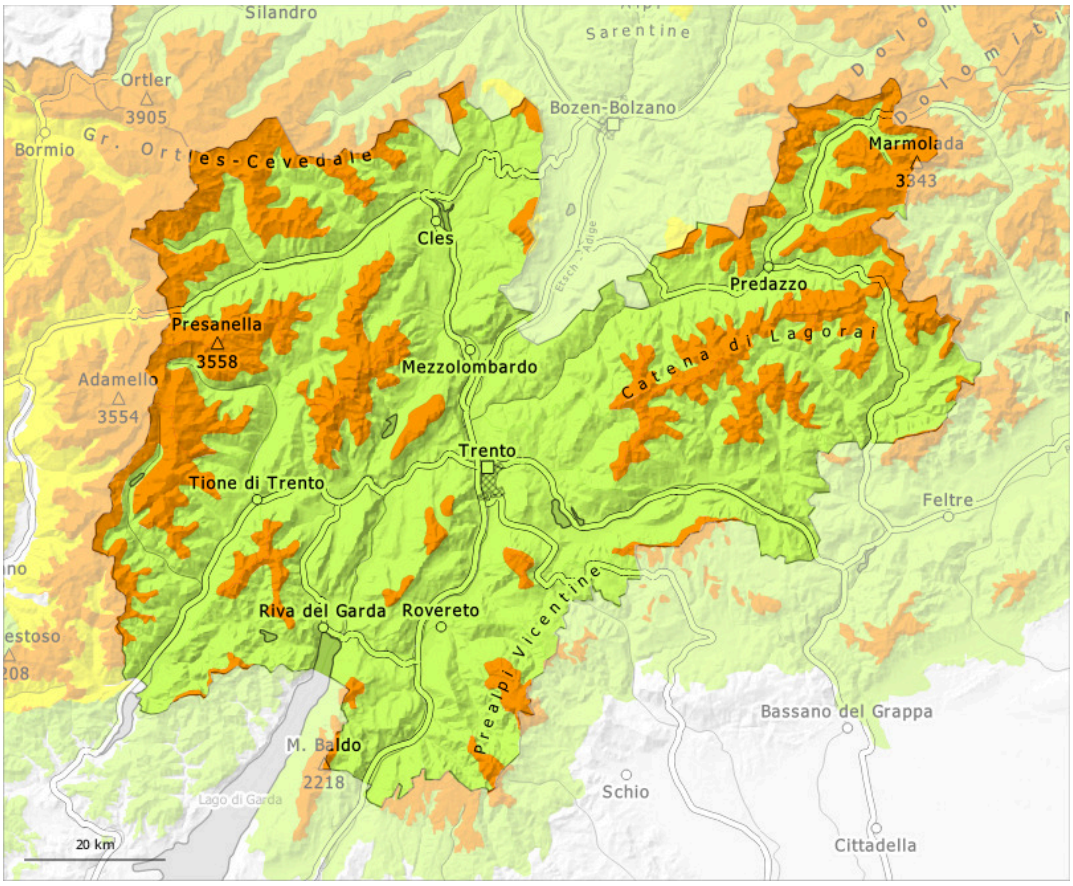

1	2	3	4	5
faible	limité	marqué	fort	très fort

Degré de danger 3 - Marqué

Limite de la forêt

Tendance: danger d'avalanche constant
leDimanche 15 02 2026

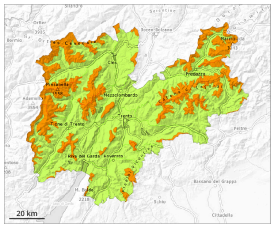

Neige ancienne (Sous-couche fragile persistante)

Limite de la forêt

Neige soufflée (Neige ventée)

Limite de la forêt

Des couches fragiles marquées dans la neige ancienne constituent le danger principal. En outre des accumulations de neige soufflée devraient être prises en considération.

Des couches fragiles dans la neige ancienne peuvent déjà être déclenchées facilement par des amateurs de sports d'hiver isolés. Prudence surtout sur les pentes raides exposées à l'ouest, au nord et à l'est au-dessus de la limite de la forêt. Des avalanches peuvent entraîner le manteau jusqu'au sol et atteindre une grande taille de manière isolée.
Les accumulations récentes et déjà plus anciennes de neige soufflée peuvent être déclenchées facilement ou glisser spontanément. Les endroits dangereux sont en partie couverts de neige fraîche, et à peine identifiables par mauvaise visibilité.

Manteau neigeux

Modèles de danger md.6: froid, neige légère et vent | md.1: sous-couche fragile persistante

Samedi il tombera en général un peu de neige. Dans le manteau neigeux ancien des couches fragiles importantes sont présentes. Ceci particulièrement sur les pentes exposées à l'ouest, au nord et à l'est. Le manteau neigeux reste généralement fragile.
Dans les derniers deux jours les accumulations de neige soufflée se sont encore développées à haute altitude.
À basse et moyenne altitude le manteau neigeux est humide.

Tendance

Le danger d'avalanches subsiste. Au-dessus de la limite de la forêt situation avalancheuse traître.