aineva.it

Giovedì 12.03.2026

Pubblicato il 11.03.2026 alle ore 17:00

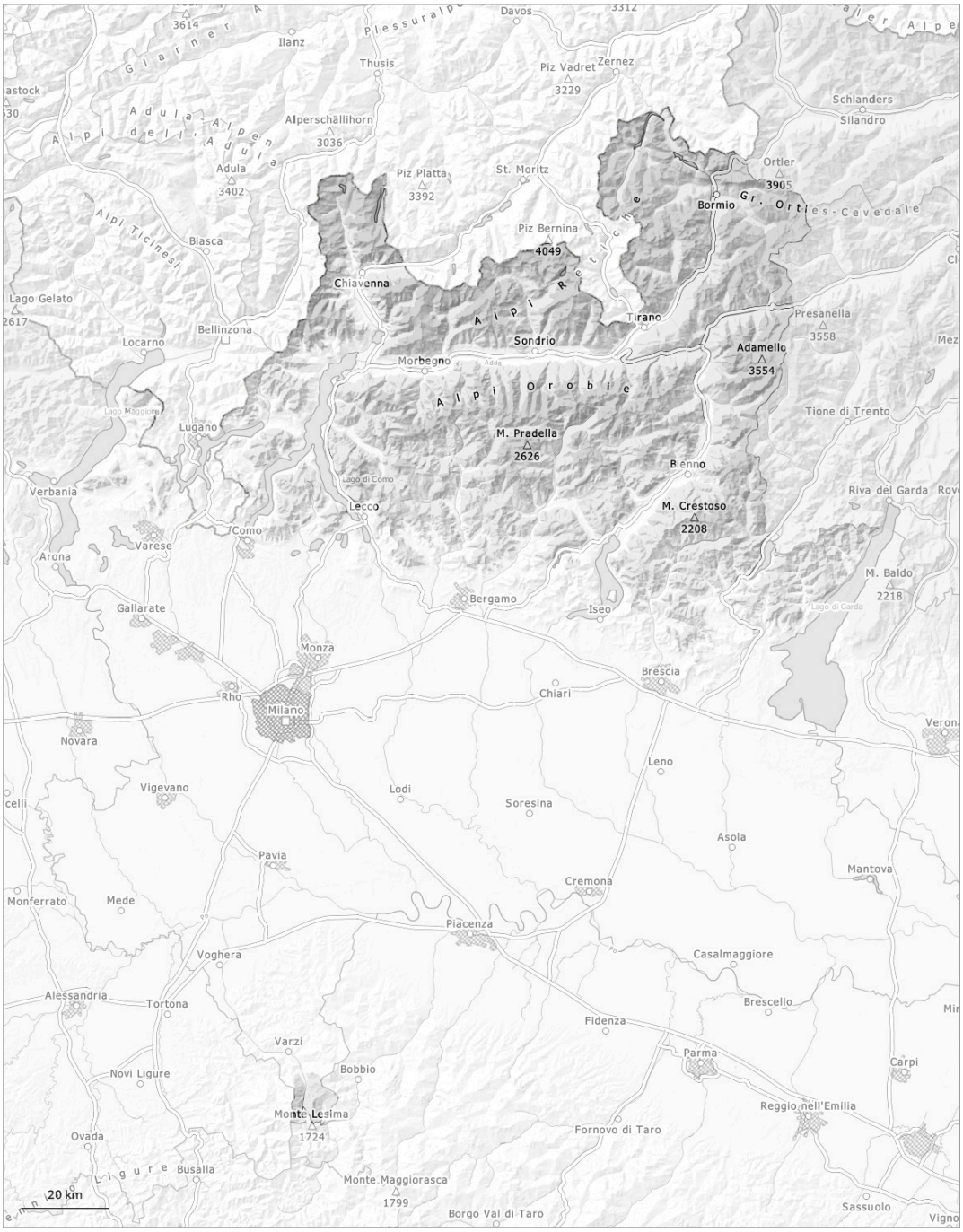

1	2	3	4	5
debole	moderato	marcato	forte	molto forte

Grado di pericolo 2 - Moderato

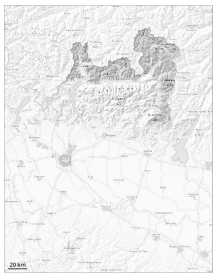

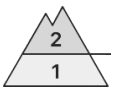

2400m

Tendenza: pericolo valanghe stabile
per Venerdì il 13.03.2026

Strati deboli persistenti

2400m

Neve bagnata

1200m

L'irraggiamento notturno sarà fortemente limitato.
Gli strati deboli presenti nella neve vecchia richiedono una prudente scelta dell'itinerario. Particolarmente insidiosi sono i pendii ombreggiati, dove nel manto di neve vecchia sono presenti strati deboli.
Con il rialzo termico diurno, la probabilità di distacco di valanghe umide aumenterà sui pendii esposti a sud al di sotto dei 2600 m circa.

Soprattutto al di sopra dei 2400 m circa, gli strati deboli presenti nella neve vecchia possono distaccarsi ancora in alcuni punti in seguito al passaggio di un singolo appassionato di sport invernali. Ciò soprattutto nelle zone ombreggiate e riparate dal vento. Le valanghe possono trascinare l'interno manto nevoso e, a livello isolato, raggiungere grandi dimensioni.
Con il rialzo termico diurno, la probabilità di distacco di valanghe umide e bagnate aumenterà sui pendii esposti a sud al di sotto dei 2600 m circa.
Le valanghe possono distaccarsi soprattutto dai bacini di alimentazione non ancora scaricati.

Manto nevoso

Situazione tipo st.1: strato debole persistente basale | st.10: situazione primaverile

In quota, la situazione valanghiva è a livello locale insidiosa. La parte basale del manto nevoso ha subito un metamorfismo costruttivo a cristalli sfaccettati ed è debole. Le valanghe possono subire un distacco anche negli strati più profondi del manto nevoso.
Inoltre nelle zone in prossimità delle creste, nelle conche e nei canaloni gli accumuli di neve ventata di più recente formazione possono facilmente subire un distacco.
L'irraggiamento notturno sarà fortemente limitato. La superficie del manto nevoso non è riuscita a rigelarsi durante la notte coperta e risulterà ammorbidita già al mattino. Ciò soprattutto sui pendii soleggiati al di sotto dei 2600 m circa.

Tendenza

> Con il rialzo termico diurno, nel corso della giornata il numero dei punti pericolosi aumenterà.

Grado di pericolo 2 - Moderato

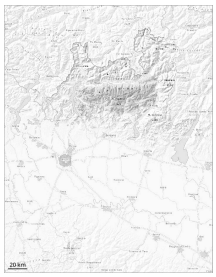

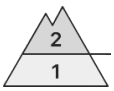

1200m

Tendenza: pericolo valanghe stabile
per Venerdì il 13.03.2026

Neve bagnata

1200m

Strati deboli persistenti

2000m

L'irraggiamento notturno sarà fortemente limitato. Con l'umidificazione, sono possibili valanghe umide di piccole e medie dimensioni.
Gli accumuli di neve ventata possono subire un distacco specialmente nelle zone marginali soprattutto sui pendii ripidi ombreggiati. Gli strati deboli presenti nella neve vecchia richiedono attenzione e prudenza.

Con il rialzo termico diurno, la probabilità di distacco di valanghe umide e bagnate aumenterà soprattutto sui pendii ripidi al di sotto dei 2600 m circa.
Le valanghe asciutte possono subire un distacco anche negli strati più profondi del manto nevoso.

Manto nevoso

Situazione tipo st.10: situazione primaverile | st.1: strato debole persistente basale

La fascia superiore del manto nevoso è umida, con una crosta spesso portante in superficie.
Principalmente sui pendii ripidi esposti a nord ovest, nord e nord est, all'interno del manto di neve vecchia si trovano insidiosi strati fragili.

Tendenza

Con il rialzo termico diurno, nel corso della giornata il numero dei punti pericolosi aumenterà.

Grado di pericolo 1 - Debole

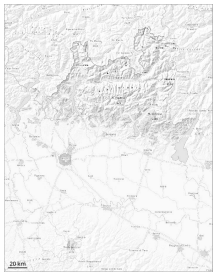

Tendenza: pericolo valanghe stabile
per Venerdì il 13.03.2026

Neve bagnata

1500m

Situazione primaverile. Manto nevoso di esiguo spessore.

Al di sopra dei 1400 m circa sono possibili valanghe umide e bagnate di piccole dimensioni.

Manto nevoso

Situazione tipo st.10: situazione primaverile