Venerdì 03.04.2026

Pubblicato il 02.04.2026 alle ore 17:00

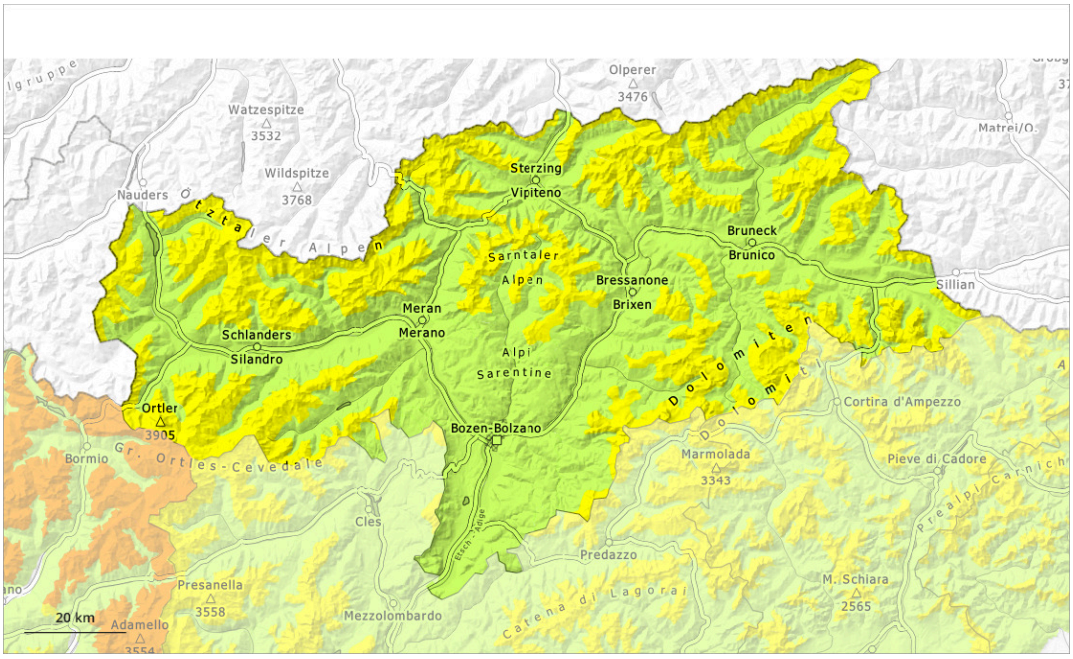

1	2	3	4	5
debole	moderato	marcato	forte	molto forte

Grado di pericolo 2 - Moderato

2200m

Tendenza: pericolo valanghe stabile
per Sabato il 04.04.2026

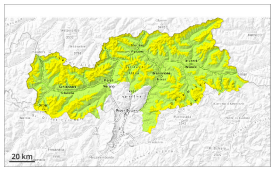

Lastrone da vento

2200m

Strati deboli persistenti

2200m

La neve ventata è la principale fonte di pericolo. La neve vecchia con strati deboli persistenti richiede attenzione.

Gli accumuli di neve ventata possono in parte subire un distacco in seguito al passaggio di un singolo appassionato di sport invernali sui pendii esposti da ovest a nord sino a est al di sopra dei 2200 m circa. Attenzione soprattutto nelle conche, nei canaloni e dietro ai cambi di pendenza. Le valanghe sono in parte di dimensioni medie. Le fessure che si formano quando si calpesta la coltre di neve sono possibili segnali di pericolo.

Inoltre, isolate valanghe possono distaccarsi coinvolgendo gli strati basali del manto e raggiungere grandi dimensioni, soprattutto sui pendii esposti a ovest, nord ed est al di sopra dei 2200 m circa e sui pendii esposti a sud in quota.

Sono possibili valanghe di neve a debole coesione, ma per lo più solo di piccole dimensioni. Ciò soprattutto sui pendii ripidi estremi in seguito all'irradiazione solare.

Manto nevoso

Situazione tipo st.6: neve a debole coesione e vento | st.1: strato debole persistente basale

Il vento a raffiche ha rimaneggiato intensamente la neve fresca e la neve vecchia. Il legame reciproco tra i vari accumuli di neve ventata è in parte ancora scarso.

Il manto di neve vecchia è debole in alcuni punti, soprattutto sui pendii esposti a ovest, nord ed est al di sopra dei 2200 m circa e sui pendii esposti a sud in quota.

Tendenza

Con il rialzo termico, leggero aumento del pericolo di valanghe di neve bagnata.

Grado di pericolo 1 - Debole

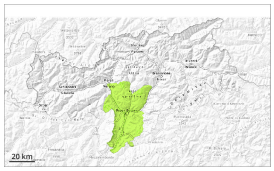

1

Tendenza: pericolo valanghe in diminuzione
per Sabato il 04.04.2026

La neve ventata recente deve essere valutata con attenzione.

Gli accumuli di neve ventata sono in parte instabili soprattutto sui pendii esposti da ovest a nord sino a est al di sopra del limite del bosco. Le valanghe possono a livello molto isolato distaccarsi coinvolgendo gli strati basali del manto e raggiungere dimensioni medie a livello isolato.

Manto nevoso

Situazione tipo st.6: neve a debole coesione e vento | st.1: strato debole persistente basale

Il vento sarà da moderato a forte. Il vento ha causato il trasporto della neve. Si sono formati accumuli di neve ventata in parte instabili.

Tendenza

La neve ventata recente deve essere valutata con attenzione.