Dienstag 10.02.2026

Aktualisiert am 09.02.2026 um 19:09

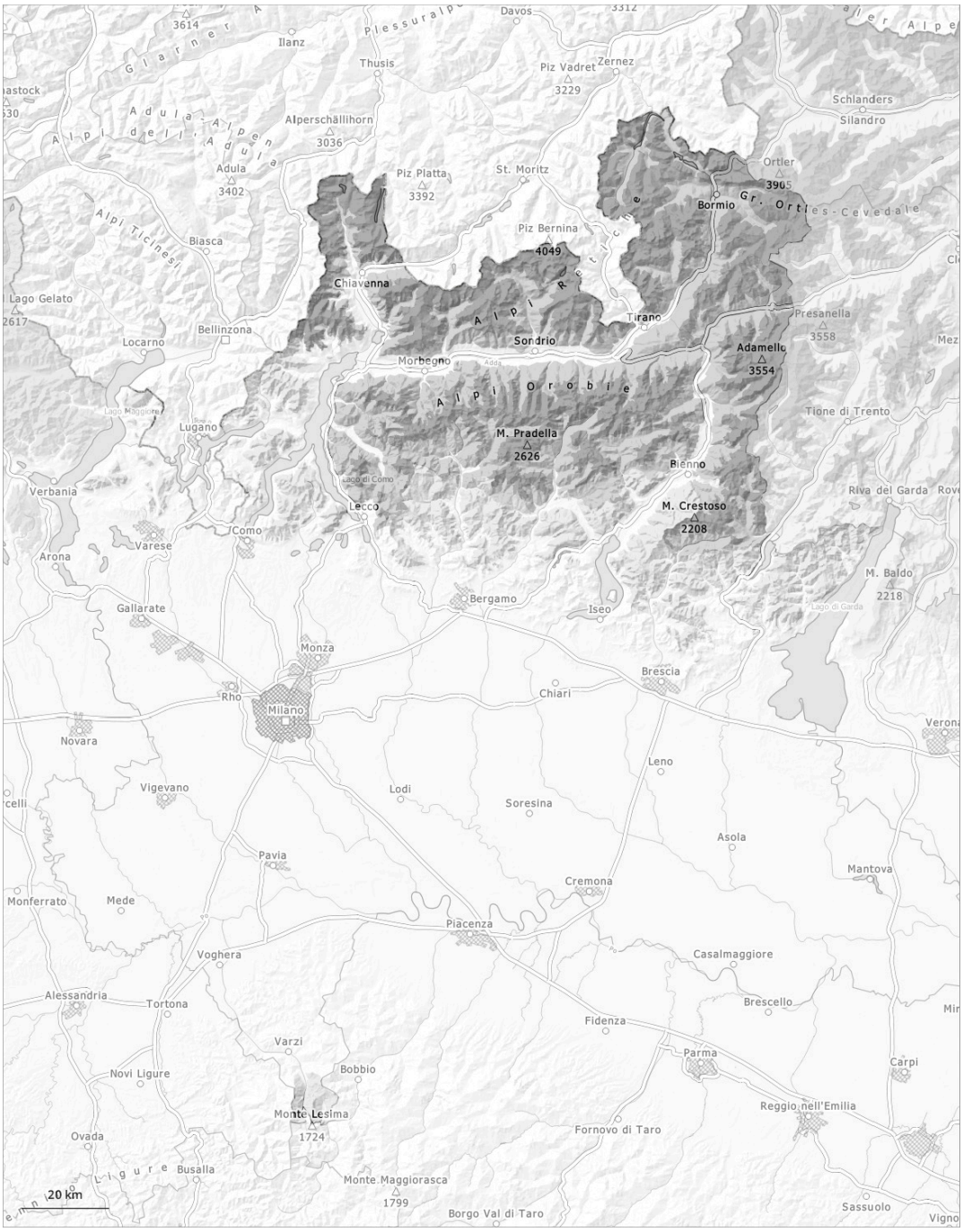

1	2	3	4	5
gering	mäßig	erheblich	groß	sehr groß

Gefahrenstufe 3 - Erheblich

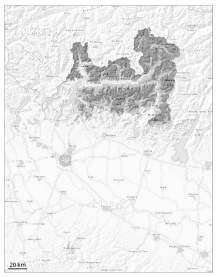

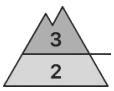

2100m

Tendenz: Lawinengefahr bleibt gleich
am Mittwoch, den 11.02.2026

Altschnee

2100m

Triebschnee

Waldgrenze

Die Schneedecke bleibt störanfällig. Die Gefahrenstellen liegen besonders an steilen Schattenhängen oberhalb der Waldgrenze. Schwachschichten im Altschnee erfordern Vorsicht und Zurückhaltung.

Lawinen können weiterhin leicht ausgelöst werden. Vorsicht vor Triebschnee und schwachem Altschnee, besonders an steilen West-, Nord- und Osthängen oberhalb der Waldgrenze sowie im Bereich der Waldgrenze. Lawinen können bis auf den Boden durchreißen und teils groß werden. Die Gefahrenstellen sind zahlreich schwer zu erkennen.
Wummgeräusche und Risse beim Betreten der Schneedecke sind Alarmzeichen und weisen auf die Gefahr hin. Fernauslösungen sind möglich.

Schneedecke

Gefahrenmuster gm.1: bodennahe schwachschicht | gm.6: lockerer schnee und wind

Neu- und Triebschnee der letzten Tage liegen vor allem an windgeschützten Schattenhängen auf Oberflächenreif. Der untere Teil der Schneedecke ist kantig aufgebaut und schwach. Lawinen können sehr leicht in tieferen Schichten ausgelöst werden.
Zudem sind die flächigen Triebschneeansammlungen in Kammlagen, Rinnen und Mulden weiterhin auslösbar.
Die Schneedecke ist in tiefen Lagen feucht. An steilen Sonnenhängen gefriert die Schneedecke nur knapp.

Gefahrenstufe 1 - Gering

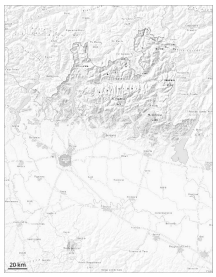

Tendenz: Lawinengefahr bleibt gleich
am Mittwoch, den 11.02.2026

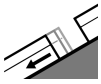

Gleitschnee

1000m

Altschnee

1500m

Schwachschichten im Altschnee erfordern Vorsicht und Zurückhaltung. Zudem sind Gleitschneelawinen möglich.

Trockene Lawinen können auch in tieferen Schichten ausgelöst werden.
Zudem sind jederzeit Gleitschneelawinen möglich.

Schneedecke

Gefahrenmuster gm.2: gleitschnee | gm.1: bodennahe schwachschicht

Die Schneedecke ist in tiefen Lagen feucht.
In der Altschneedecke sind vor allem an steilen Nordwest-, Nord- und Nordosthängen heikle Schwachschichten vorhanden.