뇌-마음-행동

2024년 1학기

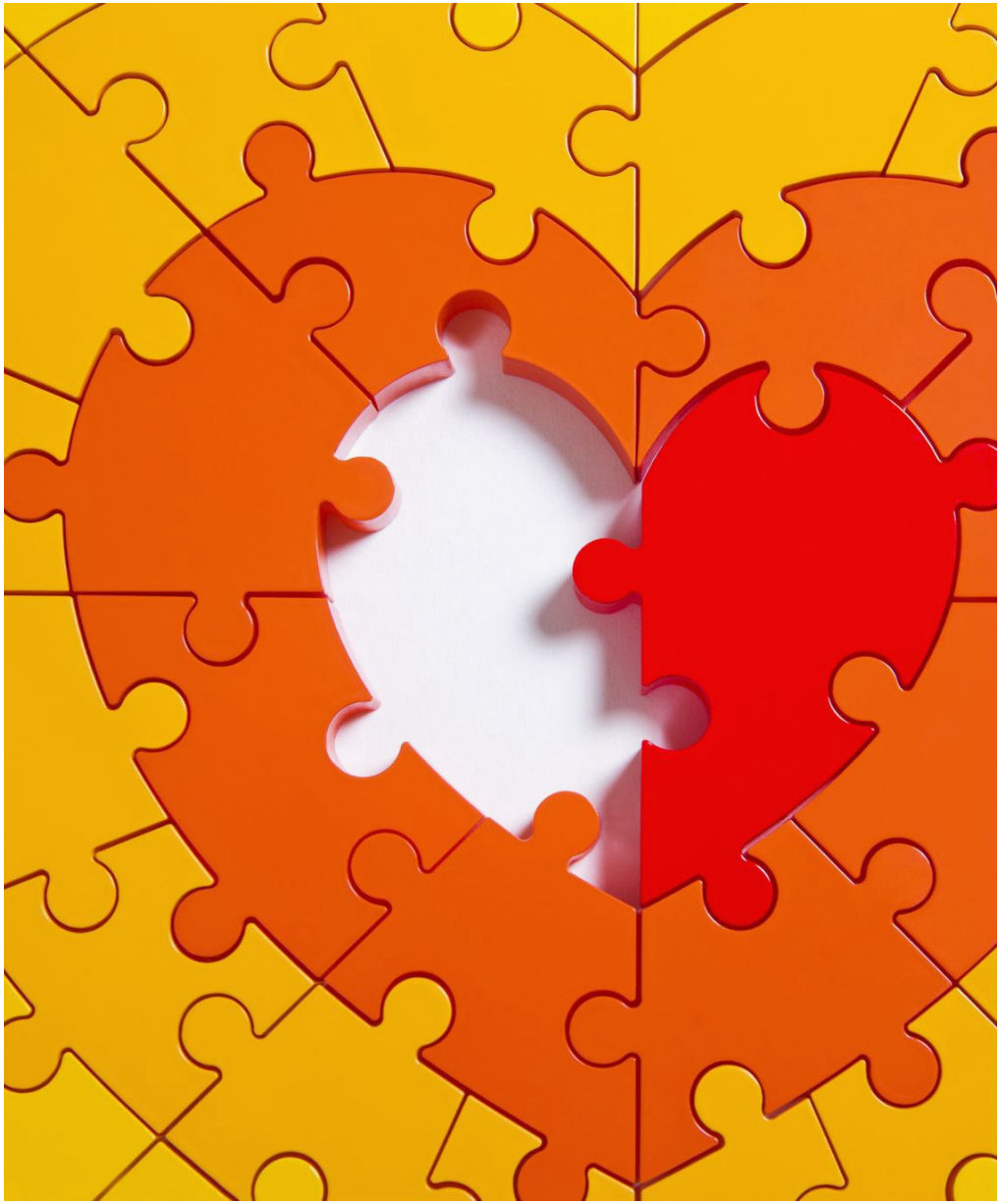

담당교수: 심리학과 이수현

뇌-마음-행동

강의 목적

- 뇌, 마음, 행동의 다양한 연구분야에 대한 기초적인 이해

- 뇌, 마음, 행동 연계 과정에서의 전공 과목들을 선택하고

- 뇌, 마음, 행동 개별 연구 수업을 위한 연구주제, 지도교수, 랩을 선택하도록 도움

뇌-마음-행동

강의 계획

Prof. Name: 이수현
(Office: Bldg. 16, Rm. M408, Email: suehlee@snu.ac.kr)

Lecture: Tue/Thu 10:30 – 11:50 (Credit: 3 units)
Place: Bldg. 58(SK경영관), Rm. 218

TA: 한재원 (jw981127@snu.ac.kr)

Assessment / Evaluation

Attendance (20%)
Midterm Exam (40%)
Final exam (40%)

강의 스케줄

날짜	요일	참여교수	학과	주제
3/5/24	화	이수현	심리학과	뇌-마음-행동 강좌 및 연사 소개
3/7/24	목	한소원	심리학과	Human Factor Psychology
3/12/24	화	김형	생명과학부	영장류를 이용한 인지신경생물학과 영장류의 기억회로
3/14/24	목	이인아	뇌인지과학과	해마의 학습과 기억 (Hippocampal learning and memory)
3/19/24	화	이수현	심리학과	Memory Retrieval Processes in the Brain
3/21/24	목	박한선	인류학과	문화인류학, 문화의 정신건강
3/26/24	화	안우영	심리학과	계산정신의학, Value-based decision-making
3/28/24	목	김용대	통계학과	인지과학을 위한 베이지안 방법론 소개
4/2/24	화	차지욱	심리학과	Data science of human neuroscience
4/4/24	목	신혜영	생명과학부	Neural Implementation of Perceptual inference
4/9/24	화	곽지현	뇌인지과학과	The Neural Basis of Spatial Navigation
4/11/24	목	김성연	화학부	몸-뇌 의사소통과 기본적 행동의 신경생물학
4/16/24	화			중간고사
4/18/24	목			
4/23/24	화	김유겸	체육교육과	뇌, 마음, 운동
4/25/24	목	이상아	뇌인지과학과	Cognitive development
4/30/24	화	이석재	철학과	TBD
5/2/24	목	장원철	통계학과	Statistical Issues in Neural Data Analysis
5/7/24	화	최승주	경제학부	Limits of Economic Rationality and their Consequences
5/9/24	목	이상훈	뇌인지과학과	Perceptual Decision Making
5/14/24	화	이우람	철학과	믿음, 의심, 탐구(Belief, Doubt, Inquiry)
5/16/24	목	이철주	언론정보학과	헬스커뮤니케이션
5/21/24	화	정우진	언어학과	Questions, disjunction, and mental models
5/23/24	목	이교구	융합과학기술대학원	말하고 노래하는 인공지능
5/28/24	화	오민환	데이터사이언스대학원	Reinforcement Learning
5/30/24	목	장병탁	컴퓨터공학부	뇌, 컴퓨터, 인공지능
6/4/24	화	임하진	언론정보학과	Human-computer interaction
6/6/24	목			No class (현충일)
6/11/24	화			기말고사
6/13/24	목			

뇌-마음-행동 개별연구(2학기)

~ 2학기 개강 전: 희망 개별연구 Lab Contact

↓

2학기 1주: 개별연구 주제 선정 및 제출

↓

2학기 중: 개별연구 수행

↓

2학기 학기말: 개별연구 발표회 및 수상, 보고서 제출

뇌-마음-행동 개별연구 LABS

날짜	요일	참여교수	학과	주제
3/5/24	화	이수현	심리학과	뇌-마음-행동 강좌 및 연사 소개
3/7/24	목	한소원	심리학과	Human Factor Psychology
3/12/24	화	김형	생명과학부	영장류를 이용한 인지신경생물학과 영장류의 기억회로
3/14/24	목	이인아	뇌인지과학과	해마의 학습과 기억 (Hippocampal learning and memory)
3/19/24	화	이수현	심리학과	Memory Retrieval Processes in the Brain
3/21/24	목	박한선	인류학과	문화인류학, 문화의 정신건강
3/26/24	화	안우영	심리학과	계산정신의학, Value-based decision-making
3/28/24	목	김용대	통계학과	인지과학을 위한 베이지안 방법론 소개
4/2/24	화	차지욱	심리학과	Data science of human neuroscience
4/4/24	목	신혜영	생명과학부	Neural Implementation of Perceptual inference
4/9/24	화	곽지현	뇌인지과학과	The Neural Basis of Spatial Navigation
4/11/24	목	김성연	화학부	몸-뇌 의사소통과 기본적 행동의 신경생물학
4/16/24	화			중간고사
4/18/24	목			
4/23/24	화	김유겸	체육교육과	뇌, 마음, 운동
4/25/24	목	이상아	뇌인지과학과	Cognitive development
4/30/24	화	이석재	철학과	TBD
5/2/24	목	장원철	통계학과	Statistical Issues in Neural Data Analysis
5/7/24	화	최승주	경제학부	Limits of Economic Rationality and their Consequences
5/9/24	목	이상훈	뇌인지과학과	Perceptual Decision Making
5/14/24	화	이우람	철학과	믿음, 의심, 탐구(Belief, Doubt, Inquiry)
5/16/24	목	이철주	언론정보학과	헬스커뮤니케이션
5/21/24	화	정우진	언어학과	Questions, disjunction, and mental models
5/23/24	목	이교구	융합과학기술대학원	말하고 노래하는 인공지능
5/28/24	화	오민환	데이터사이언스대학원	Reinforcement Learning
5/30/24	목	장병탁	컴퓨터공학부	뇌, 컴퓨터, 인공지능
6/4/24	화	임하진	언론정보학과	Human-computer interaction
6/6/24	목			No class (현충일)
6/11/24	화			기말고사
6/13/24	목			

뇌, 마음, 행동의 연구

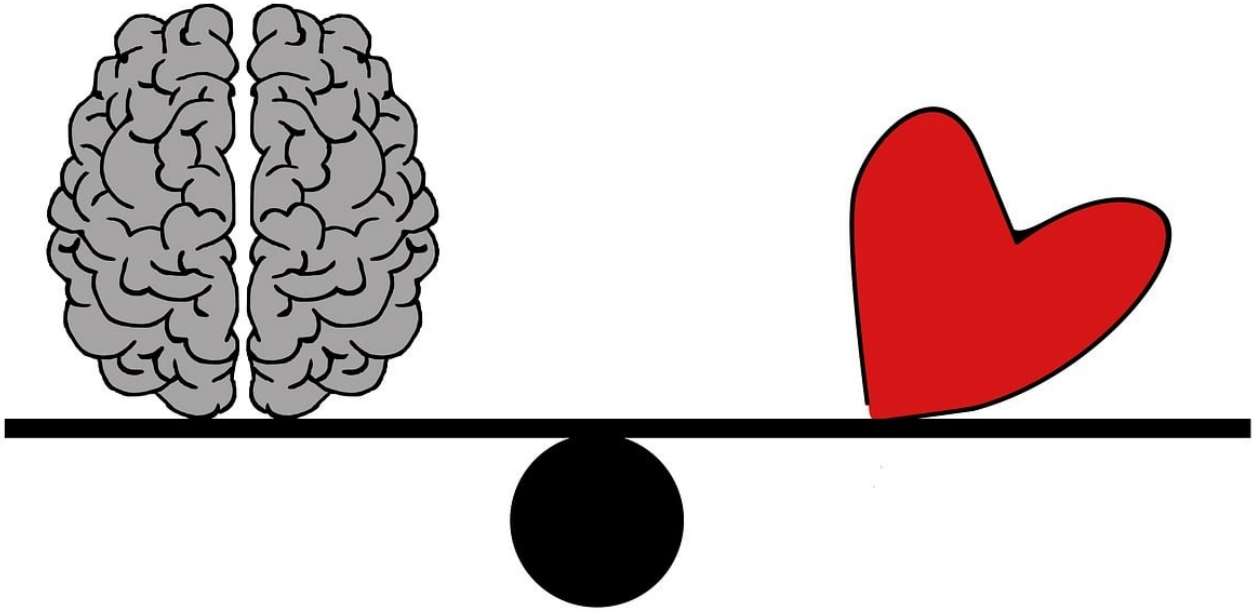

뇌, 마음, 행동의 연구

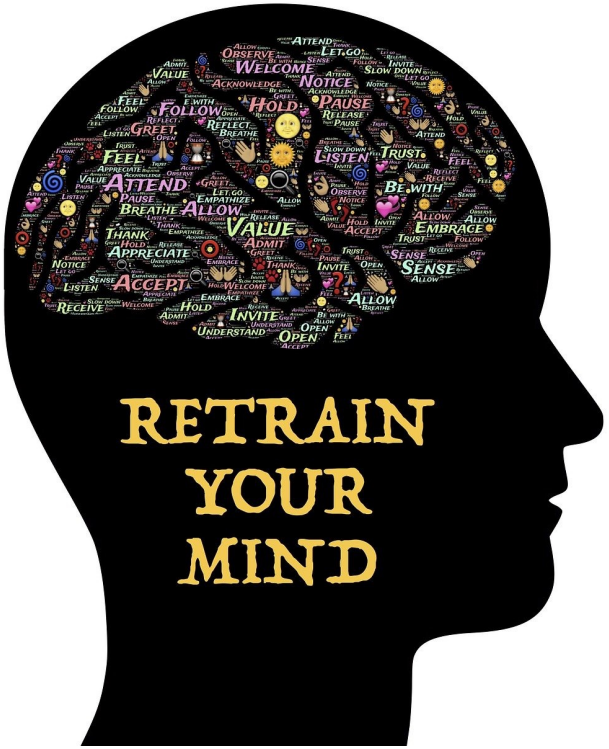

지각

감정

기억

의사결정

사회성

외부세계와 내부세계, 변화하는 뇌

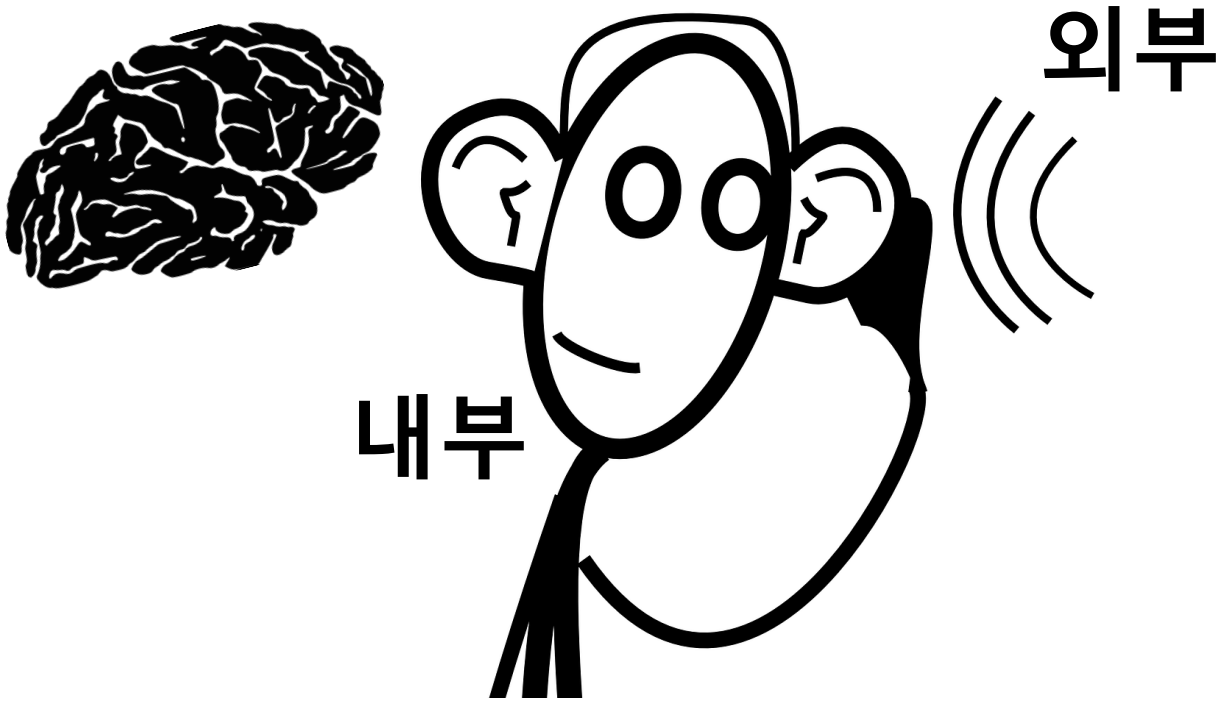

뇌의 병, 마음의 병

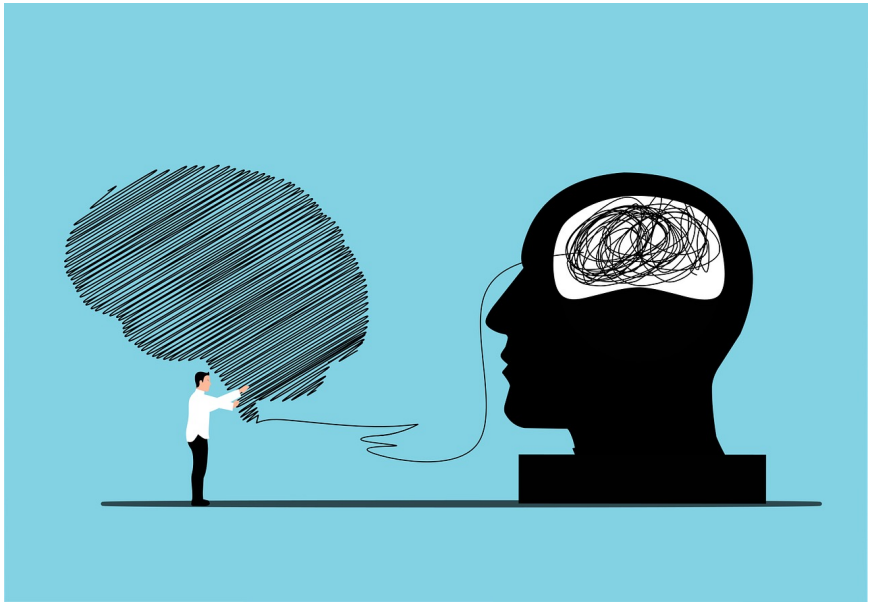

HI VS. AI

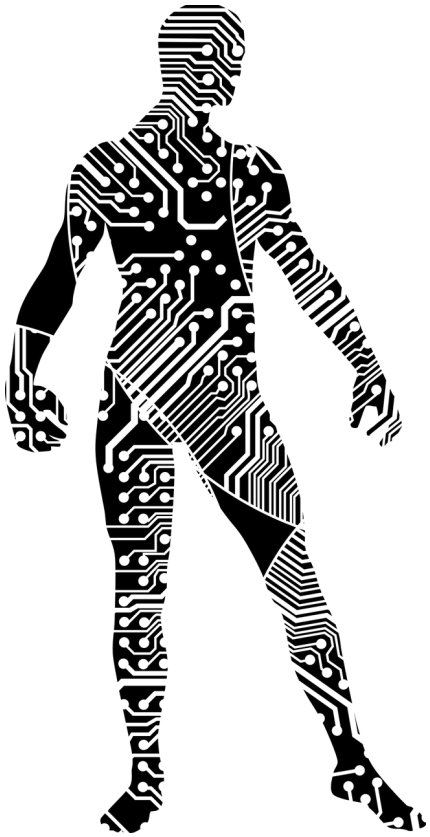

VS.

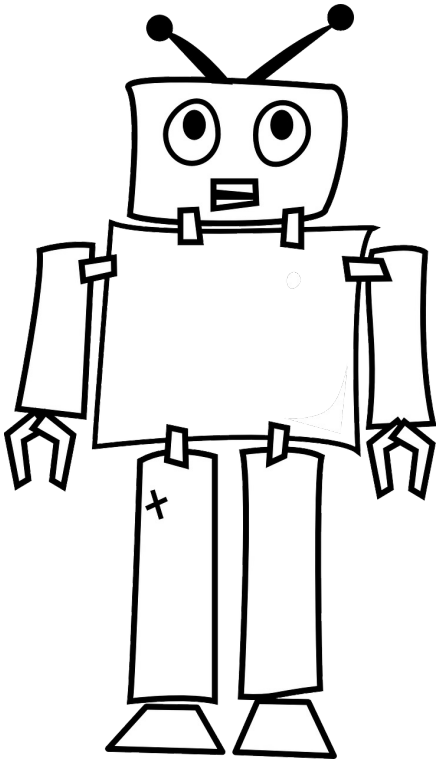

Q&A