뇌-마음-행동

2025년 1학기

담당교수: 심리학과 이수현

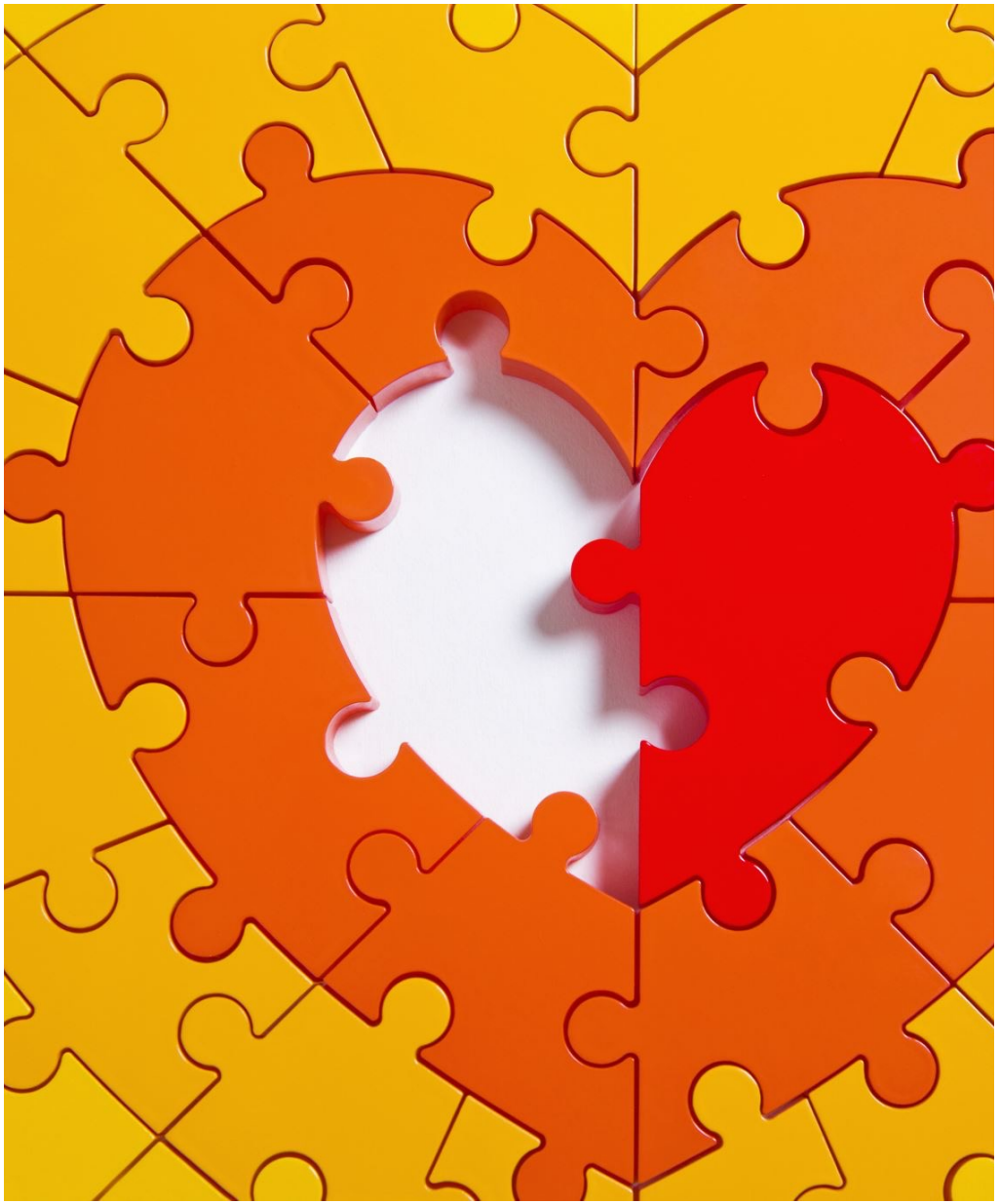

뇌-마음-행동

강의 목적

- 뇌, 마음, 행동의 다양한 연구분야에 대한 기초적인 이해

- 뇌, 마음, 행동 연계 과정에서의 전공 과목들을 선택하고

- 뇌, 마음, 행동 개별 연구 수업을 위한 연구주제, 지도교수, 랩을 선택하도록 도움

뇌-마음-행동

강의 계획

Prof. Name: 이수현
(Office: Bldg. 16, Rm. M408, Email: suehlee@snu.ac.kr)

Lecture: Tue/Thu 9:30 – 10:50 (Credit: 3 units)
Place: Bldg. 83, Rm. 604

TA: 조수빈 (mendelssohn@snu.ac.kr)

Assessment / Evaluation

Attendance (20%)
Midterm Exam (36.4%)
Final exam (43.6%)

"수업일수의 1/3을 초과하여 결석하면 성적은 "F" 가 됨"

"100점 만점 기준 총점 (출석+중간고사+기말고사) 50점을 넘지 못한 경우에는 "F" 가 됨"

강의 스케줄

날짜	요일	참여교수	학과	주제
3/4/25	화	이수현	심리학과	뇌-마음-행동 강좌 및 연사 소개
3/6/25	목	최형진	뇌인지과학과	쾌락, 갈망, 중독
3/11/25	화	한소원	심리학과	Human Factor Psychology
3/13/25	목	안우영	심리학과	계산정신의학, Value-based decision-making
3/18/25	화	이교구	융합과학기술대학원	말하고 노래하는 인공지능
3/25/25	화	이수현	심리학과	Memory Retrieval Processes in the Brain
3/27/25	목	김성연	화학부	몸-뇌 의사소통과 기본적 행동의 신경생물학
4/1/25	화	전세영	전기정보공학부	기계의 시각 지능
4/3/25	목	김유겸	체육교육과	뇌, 마음, 운동
4/8/25	화	김형	생명과학부	영장류를 이용한 인지신경생물학과 영장류의 기억회로
4/10/25	목	장원철	통계학과	Statistical Issues in Neural Data Analysis
4/17/25	목			중간고사
4/22/25	화	김용대	통계학과	인지과학을 위한 베이지안 방법론 소개
4/29/25	화	최진영	심리학과	TBD
5/1/25	목	오민환	데이터사이언스대학원	Reinforcement Learning
5/8/25	목	차지욱	심리학과	Data science of human neuroscience
5/13/25	화	박정환	의과대학 생리학교실	뇌로부터 마음-행동 이해하기
5/15/25	목	이우람	철학과	믿음, 의심, 탐구(Belief, Doubt, Inquiry)
5/20/25	화	이해연	심리학과	청소년의 뇌발달과 행동
5/22/25	목	신혜영	생명과학부	Neural Implementation of Perceptual inference
5/27/25	화	임하진	언론정보학과	Human-computer interaction
5/29/25	목	장병탁	컴퓨터공학부	뇌, 컴퓨터, 인공지능
6/3/25	화	최명환	생명과학부	Live imaging of neuroglia-like interaction in the taste bud
6/5/25	목	박한선	인류학과	진화와 인간 행동
6/12/25	목			기말고사

뇌-마음-행동 개별연구(2학기)

~ 2학기 개강 전: 희망 개별연구 Lab Contact

↓

2학기 1주: 개별연구 주제 선정 및 제출

↓

2학기 중: 개별연구 수행

↓

2학기 학기말: 개별연구 발표회 및 수상, 보고서 제출

뇌-마음-행동 개별연구 LABS

“ 개별연구 가능 연구실은
뇌-마음-행동 홈페이지(https://bmb.psych.snu.ac.kr/)
참여교수진을 참고! ”

뇌, 마음, 행동의 연구

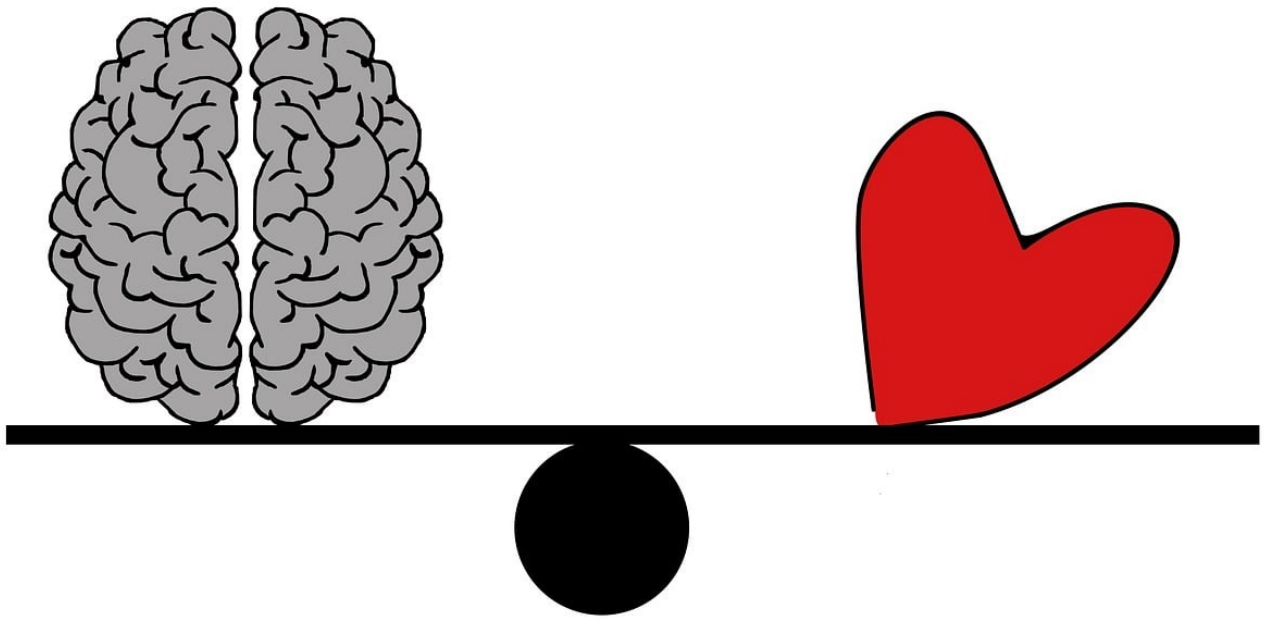

뇌, 마음, 행동의 연구

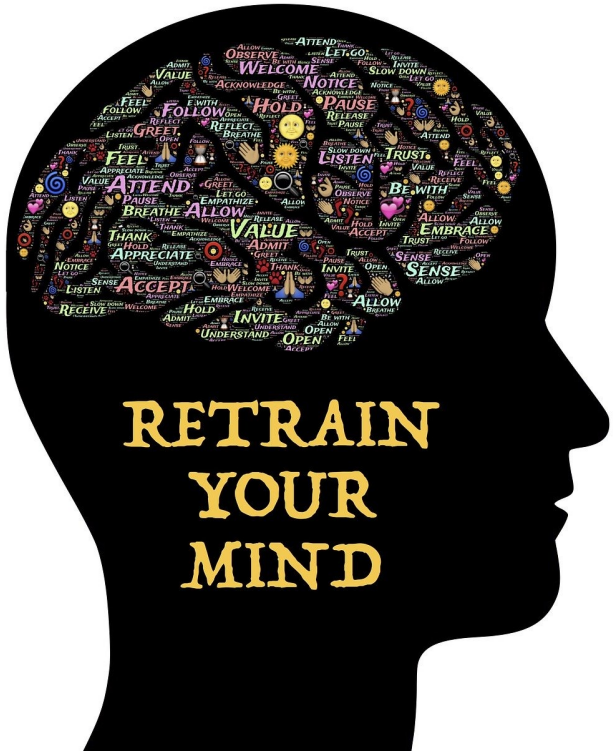

지각

감정

기억

의사결정

사회성

외부세계와 내부세계, 변화하는 뇌

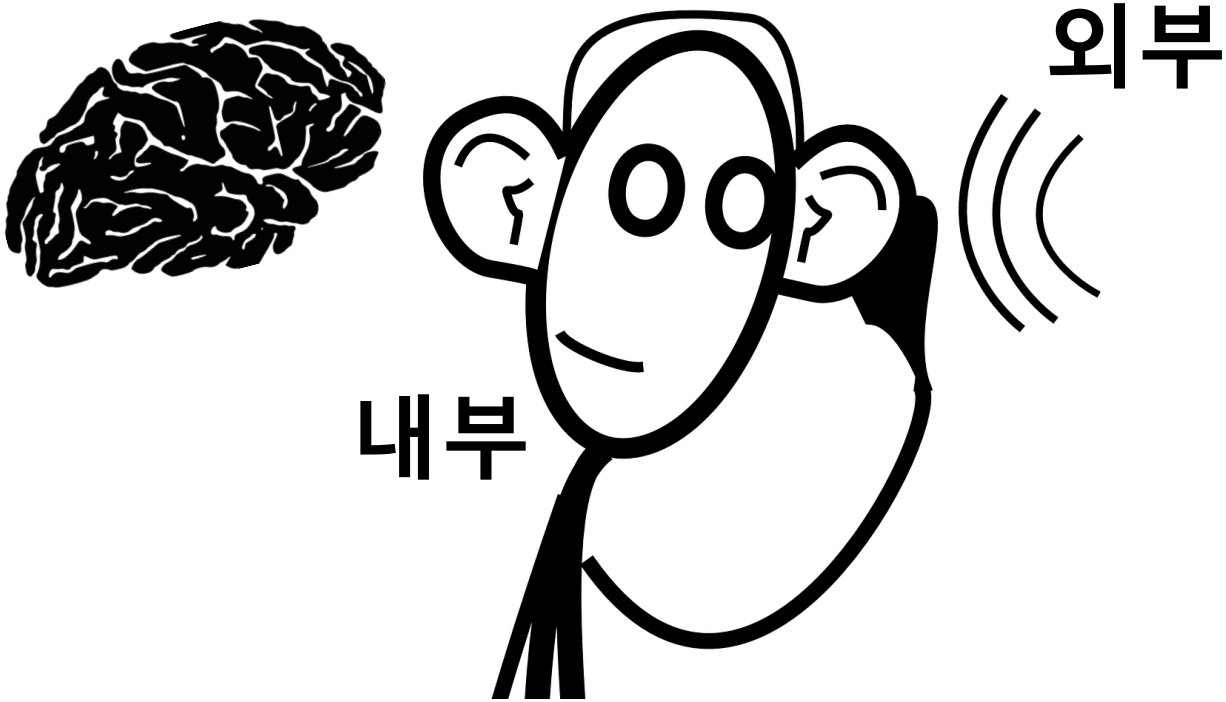

뇌의 병, 마음의 병

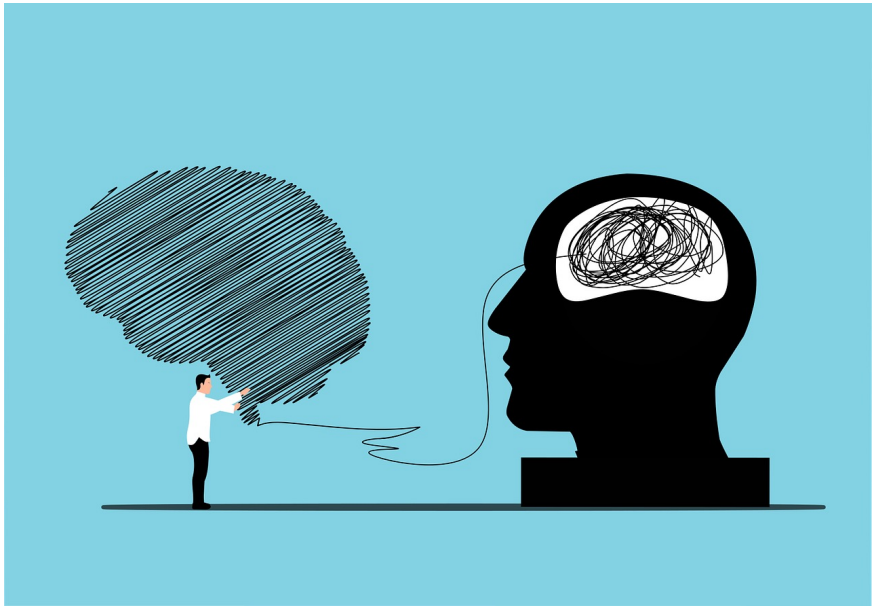

HI VS. AI

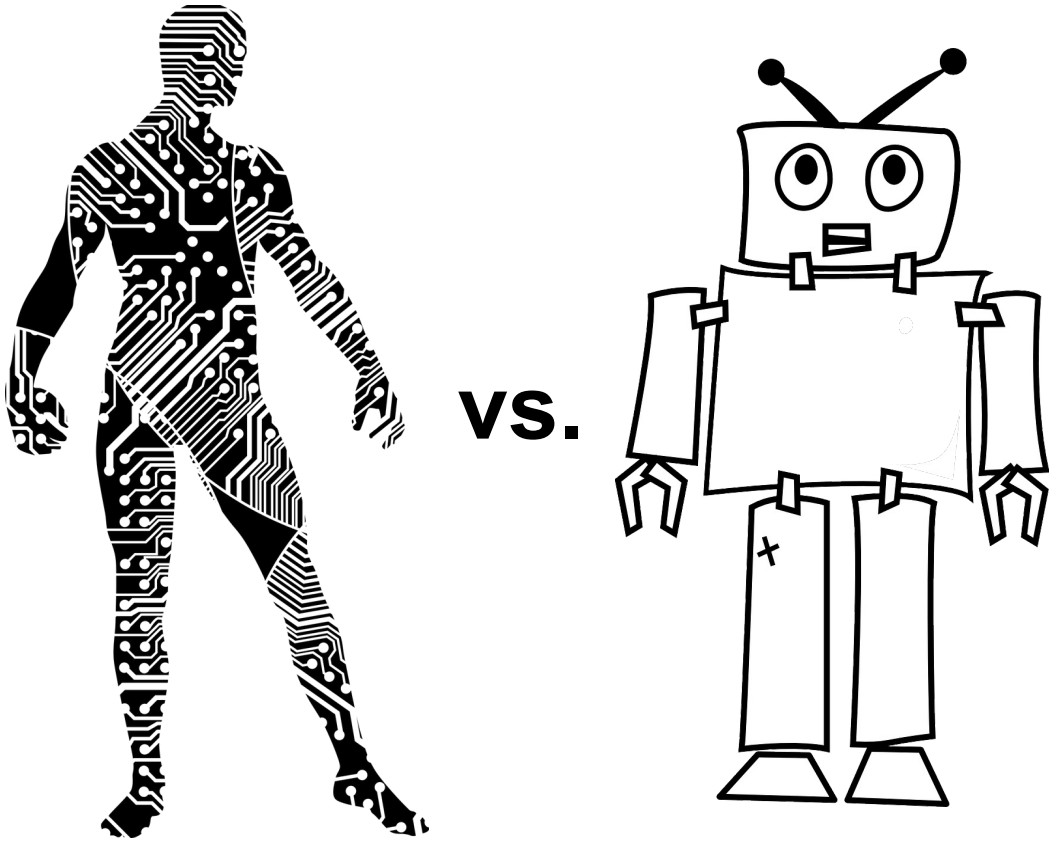

Q&A