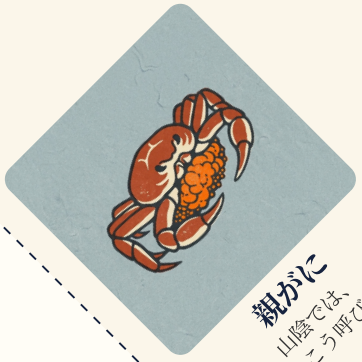


松葉がに
冬の日本海の主役。



親がに
山陰では、
メスをこう呼びます。

岩美のいまは、こちらから

岩美町の中の人（X）



ばばちゃん
深い海の魚、
ヤナガゲンゲ。

もさえび
冬に水揚げされる小さなえび。



点線の 4 辺を切る（約 19.8cm 四方。下の部分は捨てる）

この面を上にして、種の袋を真ん中に置き、斜めの点線で四隅を中心へ折って丸シールでとめる

両面印刷は「長辺とじ」、倍率 100%

いろづきのたね

名称	かぼちゃの種（栽培用）
内容量	3粒
採種地	鳥取県岩美町 岩美駅前
採種日	2026年11月
品種	何が育つかはお楽しみ
注意	食べられません。種子消毒はしていません。
まきどき	春（4〜5月ごろ）

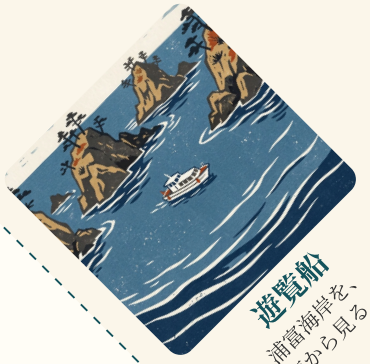
この包みのデザインは、CC BY 4.0 で誰でも無料で使えます。
絵や QR は自由に差し替えられます。
github.com/social-calculus/tane-tsutsumi

岩美駅前で育った子かぼちゃのこども



千貫松島

岩のアーチのてっぺんに松が一本。

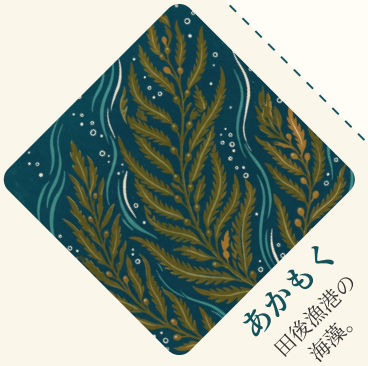


遊覧船

浦富海岸を、海から見る。

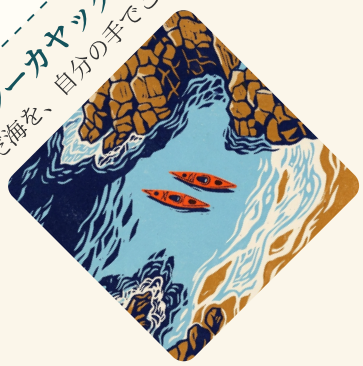
岩美のいまは、こちらから

岩美町の中の人（X）



あかもく

田後漁港の海藻。



シーカヤック

透んだ海を、自分の手でこぐ。

点線の 4 辺を切る（約 19.8cm 四方。下の部分は捨てる）

この面を上にして、種の袋を真ん中に置き、斜めの点線で四隅を中心へ折って丸シールでとめる

両面印刷は「長辺とじ」、倍率 100%

いろどりのたね

名称　かぼちゃの種（栽培用）

内容量　3粒

採種地　鳥取県岩美町 岩美駅前

採種日　2026年11月

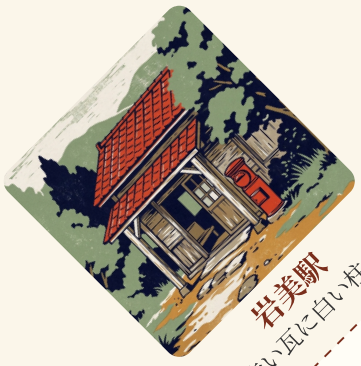
品種　何が育つかはお楽しみ

注意　食べられません。種子消毒はしていません。

まきどき　春（4〜5月ごろ）

この包みのデザインは、CC BY 4.0 で誰でも無料で使えます。
絵や QR は自由に差し替えられます。
github.com/social-calculus/tane-tsutsumi

芽が動物に食べられないようにするもの



岩美駅
赤い瓦に白い柱。



駅前のかぼちゃ
この種の親。
駅前で育ちました。

岩美のいまは、こちらから

岩美町の中の人（X）



干物
田後漁港の
カレイの干物。



岩井温泉
ひしゃくで「湯かむり」。
頭に手ぬぐい、

点線の 4 辺を切る（約 19.8cm 四方。下の部分は捨てる）

この面を上にして、種の袋を真ん中に置き、斜めの点線で四隅を中心へ折って丸シールでとめる

両面印刷は「長辺とじ」、倍率 100%

いえのみのたね

名称　かぼちゃの種（栽培用）

内容量　3粒

採種地　鳥取県岩美町 岩美駅前

採種日　2026年11月

品種　何が育つかはお楽しみ

注意　食べられません。種子消毒はしていません。

まきどき　春（4〜5月ごろ）

この包みのデザインは、CC BY 4.0 で誰でも無料で使えます。
絵や QR は自由に差し替えられます。
github.com/social-calculus/tane-tsutsumi

芽が出て育ったあかつきのごほう