		Name	Duration	Work	Start	Finish	Predecessors	Resource Names
1		**Fase I e Fase II**	**1.45 days**	**42.144 hours**	**11/5/21 8:00 AM**	**11/8/21 11:36 AM**		
2		**I - Planeamento**	**1.45 days**	**42.144 hours**	**11/5/21 8:00 AM**	**11/8/21 11:36 AM**		
3	✔	Reunião com o cliente	0.125 days	2 hours	11/5/21 8:00 AM	11/5/21 9:00 AM		Gonçalo;Bruno;Leona...
4		Levantamento do estado de arte	1 day	24.144 hours	11/5/21 8:00 AM	11/5/21 5:00 PM		Sofia ;Ricardo;Leonar...
5	✔	Levantamento de requisitos funcionais	0.45 days	12 hours	11/8/21 8:00 AM	11/8/21 11:36 AM	3;4	Sofia ;Ricardo;Leonar...
6	✔	Levantamento de requisitos não funcionais	0.125 days	4 hours	11/8/21 8:00 AM	11/8/21 9:00 AM	3;4	Sofia ;Ricardo;Leonar...
7		**II - Prototipagem**	**4 days**	**56 hours**	**11/12/21 8:00 AM**	**11/17/21 5:00 PM**		
8		Escolha de um template	0.125 days	1 hour	11/12/21 8:00 AM	11/12/21 9:00 AM	5;6	
9		Levantamento dos casos de utilização	2 days	16 hours	11/12/21 8:00 AM	11/15/21 5:00 PM	5;6	
10		Selecionar os casos de utilização	1 day	8 hours	11/12/21 9:00 AM	11/15/21 9:00 AM	8	
11		Desenvolver os wireframes	2 days	16 hours	11/16/21 8:00 AM	11/17/21 5:00 PM	9	
12		Desenvolver o diagrama de user flow	1 day	8 hours	11/16/21 8:00 AM	11/16/21 5:00 PM	9	
13		Testar os protótipos de baixa fidelidade	0.25 days	2 hours	11/17/21 8:00 AM	11/17/21 10:00 AM	12	
14		Analisar os resultados dos testes	0.25 days	2 hours	11/17/21 10:00 AM	11/17/21 1:00 PM	13	
15		Escolha das tecnologias a utilizar	0.375 days	3 hours	11/17/21 1:00 PM	11/17/21 4:00 PM	14	
16		**III - Protótipo de alta de fidelidade**	**21.125 d...**	**204 hours**	**11/17/21 4:00 PM**	**12/16/21 5:00 PM**	**15**	
17		Selecionar as tecnologias a utilizar	0.125 days	1 hour	11/17/21 4:00 PM	11/17/21 5:00 PM	15	
18		Desenvolvimentos do prótipo de média fidelidade	12 days	96 hours	11/18/21 8:00 AM	12/3/21 5:00 PM	17	
19		Descrição das interfaces criadas	3 days	24 hours	12/6/21 8:00 AM	12/8/21 5:00 PM	18	
20		Preparação da avaliação do protótipo de média fidelidade	1 day	8 hours	12/6/21 8:00 AM	12/6/21 5:00 PM	18	
21		Criação de estratégia de acessibilidade	2 days	16 hours	12/9/21 8:00 AM	12/10/21 5:00 PM	19	
22		Desenvolver o guia de estilos	2 days	16 hours	12/15/21 8:00 AM	12/16/21 5:00 PM	18	
23		Testar o protótipo de média fidelidade	0.25 days	2 hours	12/7/21 8:00 AM	12/7/21 10:00 AM	20	
24		Análise dos resultados obtidos	0.125 days	1 hour	12/7/21 10:00 AM	12/7/21 11:00 AM	23	
25		Desenho do modelo de dados presistentes	1 day	8 hours	12/7/21 11:00 AM	12/8/21 11:00 AM	24	
26		Implementação do modelo de dados presistentes	2 days	16 hours	12/8/21 11:00 AM	12/10/21 11:00 AM	25	
27		Definição da estrutura MVC	2 days	16 hours	12/10/21 11:00 AM	12/14/21 11:00 AM	26	
28		**IV - Primeira versão da aplicação**	**18 days**	**184 hours**	**12/14/21 11:00 AM**	**1/7/22 11:00 AM**	**27**	
29		Desenvolvimento da primeira versão da aplicação	15 days	120 hours	12/14/21 11:00 AM	1/4/22 11:00 AM	27	
30		Implementação de novas funcionalidades	5 days	40 hours	12/14/21 11:00 AM	12/21/21 11:00 AM	27	
31		Preparação dos testes finais	3 days	24 hours	1/4/22 11:00 AM	1/7/22 11:00 AM	29;30	
32		**V - Testes finais**	**5.375 d...**	**47 hours**	**1/7/22 11:00 AM**	**1/14/22 3:00 PM**	**31**	
33		Realização dos testes com potenciais clientes	0.25 days	2 hours	1/7/22 11:00 AM	1/7/22 2:00 PM	31	
34		Realização de testes de funcionamento da aplicação	0.25 days	2 hours	1/7/22 11:00 AM	1/7/22 2:00 PM	31	
35		Realização de testes de acessibilidade	0.25 days	2 hours	1/7/22 11:00 AM	1/7/22 2:00 PM	31	
36		Análise dos resultados	0.125 days	1 hour	1/7/22 2:00 PM	1/7/22 3:00 PM	33;34;35	
37		Melhorar a aplicação apartir dos resultados obtidos	5 days	40 hours	1/7/22 3:00 PM	1/14/22 3:00 PM	36	
38		**VI - Lançamento da versão final**	**6 days**	**104 hours**	**1/14/22 3:00 PM**	**1/24/22 3:00 PM**	**37**	
39		Alocação da aplicação no servidor	2 days	16 hours	1/14/22 3:00 PM	1/18/22 3:00 PM	37	
40		Descrição do processo de implementação	4 days	32 hours	1/18/22 3:00 PM	1/24/22 3:00 PM	39	
41		Descrição da arquitetura e organização da aplicação	3 days	24 hours	1/18/22 3:00 PM	1/21/22 3:00 PM	39	
42		Criação do documento de apoio à instalação	2 days	16 hours	1/18/22 3:00 PM	1/20/22 3:00 PM	39	
43		Documentação das API'S ()	2 days	16 hours	1/18/22 3:00 PM	1/20/22 3:00 PM	39	

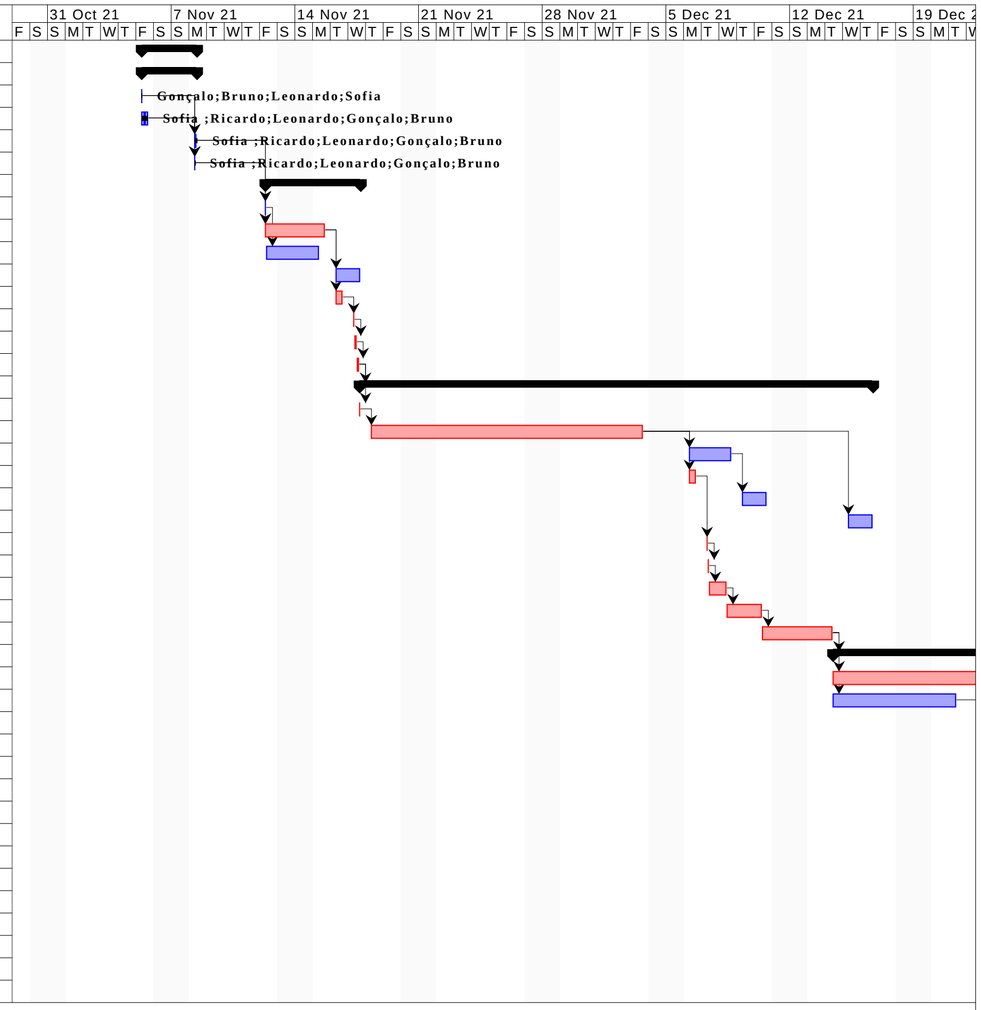

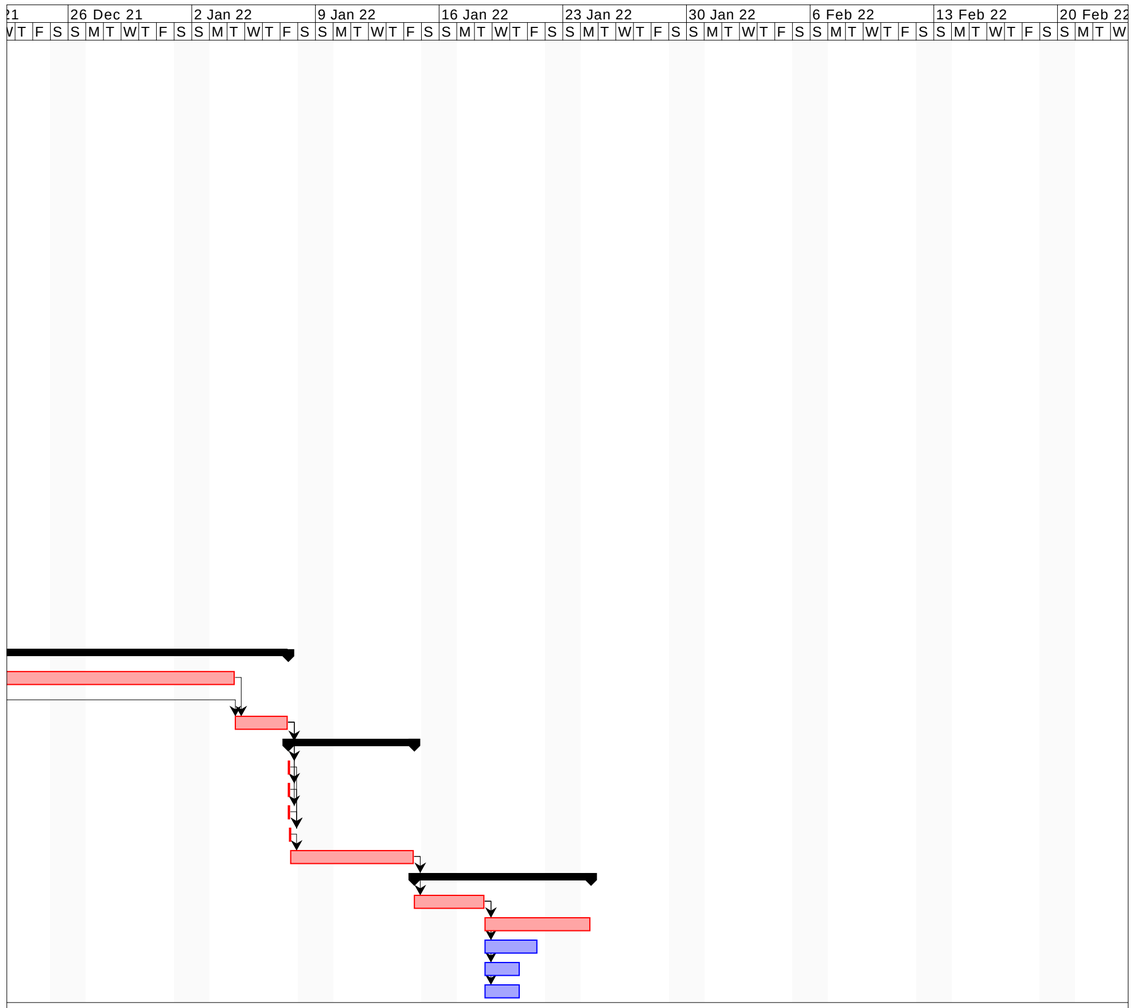
26 Dec 21
2 Jan 22
9 Jan 22
16 Jan 22
23 Jan 22
30 Jan 22
6 Feb 22
13 Feb 22
20 Feb 22