Telegram Channel: @IranintlTV

Generated: 2026-05-07 16:29:10

Date unknown

باران از تهران: دارویی که دیماه ۲۰۰ هزار تومان بود، الان شده یک میلیون تومان«یک ایران صدای شما را می‌شنود»دوشنبه تا پنجشنبه ۱۱ شب تهرانزن تلویزیون ایران اینترنشنال‌تماشای نسخه کامل این قسمت از «برنامه» در یوتیوب:https://youtu.be/KC3ECII42es@iranintltv

View original: https://t.me/IranintlTV/335883

Date unknown

امید از مشهد: اگر فقط تخم‌مرغ بخوری، ماهی هفت میلیون تومان هزینه دارد«یک ایران صدای شما را می‌شنود»دوشنبه تا پنجشنبه ۱۱ شب تهرانزن تلویزیون ایران اینترنشنال‌تماشای نسخه کامل این قسمت از «برنامه» در یوتیوب:https://youtu.be/KC3ECII42es@iranintltv

View original: https://t.me/IranintlTV/335884

Date unknown

اختلال تردد کشتی‌ها در تنگه هرمز و جهش قیمت سوخت، بر فرودگاه‌ها و کارخانه‌ها تا سبد خرید مردم جهان اثر گذاشته است. هشدارها درباره نفت ۱۲۵ دلاری نشان می‌دهد ادامه بحران می‌تواند موج تازه‌ای از گرانی و فشار اقتصادی ایجاد کند.آرین ریساف گزارش می‌دهد.@iranintltv

View original: https://t.me/IranintlTV/335885

Date unknown

دیماه بود؛روزی که بعضی خانواده‌ها هنوز منتظر برگشتن فرزندشان از خیابان بودند.۲۲ ساله بودند؛در سنی که آدم بیشتر به ساختن آینده فکر می‌کند، نه به آخرین تماس، آخرین نفس، آخرین تصویر.علیمحمد کرد کاظمی، مائده مرادی‌کیا، سینا کاظمی، پویا نوروزی، عارف آگاه قلندرآباد، محمدصادق عزمی، مجتبی محمدزاده ایادگار، محمدامین محبوبیان روایت‌های کوتاه از زندگی جوانانی است که خشونت سرکوبگران، فرصت کامل شدن زندگی‌شان را گرفت.جوانان‌امان انقلاب ملی ایرانیان؛ نام‌هایی که هنوز در خیابان‌های این سرزمین شنیده می‌شوند.#جوانان‌امان_انقلاب_ملی_ایرانیان

View original: https://t.me/IranintlTV/335886

Date unknown

سبا حیدرخانی در «برنامه»هزینه خرید سوپرمارکتی دو نیم برابر شده استقیمت مواد غذایی، خرید هزینه و افزایش ایفته بیساقهای ایران بهصورت زورمره در کالاهای و وارد شویندهها، دودی سوپرمارکتی برای بسیاری از خانوادهها حدود ۲.۵ برابر شده است.شهروندان از تورم خوراکیها، گرانی اقلامی مثل مرغ، گوشت، روغن، تخممرغ و حتی کیسه پلاستیکی خبر دادهاند و میگویند تأمین نیازهای اولیه زندگی برای بسیاری از مردم دشوار شده است.همزمان، هزینه درمان نیز چند برابر شده و برخی خدمات درمانی، بیشتر از حقوق یک ماه کارمندان هزینه دارد.سبا حیدرخانی در «برنامه» به این موضوع میپردازد.«یک ایران صدای شما را میشنود»هشنبه تا پنجشنبه ۱۱ شب تهرانزمان تلویزیون ایران اینترنشنالتماشای نسخه کامل این قسمت از «برنامه» در یوتیوب:https://youtu.be/KC3ECIl42es@iranintltv

View original: https://t.me/IranintlTV/335895

Date unknown

ترامپ یک راهبرد جدید ملی مقابله با تروریسم را امضا کرده که هدف قرار دادن، کارتلها، گروههای افراطی و مقابله با تهدیدهای «جهادگرایی» در سطح بینالمللی تمرکز دارد. این طرح همچنین خواستار گسترش همکاریها برای مقابله با تهدیدهای مرتبط با جمهوری اسلامی در تنگه هرمز شده است.سند «راهبرد ضدتروریسم ۲۰۲۶ آمریکا» جمهوری اسلامی را بزرگترین تهدید خاورمیانه برای ایالات متحده توصیف کرده و بر ادامه عملیات علیه تواناهای، موشکی و شبکه نیروهای نیابتی تهران تاکید کرده است. این سند [حکومت] حکومت ایران را از مرکز تهدیدهای امنیتی و تروریستی علیه آمریکا قرار میدهد.در پیشگفتار این سند که از سوی کاخ سفید منتشر شده، ترامپ جمهوری اسلامی را «حامی شماره یک دولتی تروریسم در جهان» توصیف میکند و مینویسد عملیاتهای «چکش نیمهشب» و «خشم حماسی» ضربههایی وایرانرگر به «رژیم منحوس ایران» وارد کردهاند تا اطمینان حاصل شود که تهران» هرگز به سلاح هستهای دست پیدا نکند.»ادامه مطلب را اینجا بخوانید:https://iranintl.com/202605060469

View original: https://t.me/IranintlTV/335896

Date unknown

وحید آنلاین از شنیده شدن صداهای انفجار در مناطق غربی تهران، از جمله در جنت‌آباد، شهرزیبا، باغ فیض و شهران در بامداد پنجشنبه حدود ساعت‌های ۳:۰۵ و ۲:۴۰ خبر داد.https://iranintl.com/202605072807

خبر فوری

وحید آنلاین:
صداهای انفجار در مناطق غربی تهران شنیده شد

IRAN ایران
اینترنشنال

View original: https://t.me/IranintlTV/335897

Date unknown

ترامپ چهارشنبه در یک گردهمایی تلفنی جمهوریخواهان پیش‌بینی کرد که جنگ در ایران به‌زودی پایان خواهد یافت. او گفت: «وقتی به نوع اتفاقاتی که در حال رخ دادن است نگاه می‌کنید، ما این کار را به یک دلیل بسیار مهم انجام می‌دهیم: ما نمی‌توانیم اجازه دهیم آن‌ها به سلاح هسته‌ای دست پیدا کنند.» ترامپ افزود: «بنابراین فکر می‌کنم بیشتر مردم این را درک می‌کنند. آن‌ها می‌فهمند کاری که ما انجام می‌دهیم درست است و این موضوع به‌زودی پایان خواهد یافت.» https://iranintl.com/202605076648

View original: https://t.me/IranintlTV/335898

Date unknown

مرای کوریان مامچاوداو، رهبر اپوزیسیون ونزوئلا و برنده نوبل صلح ۲۰۲۵، با انتشار متنی در ایکس نوشت: «زندگی نرگس محمدی، برنده جایزه صلح نوبل ۲۰۲۳، پس از ماه‌ها عدم دریافت مراقبت پزشکی مناسب و در پی سرکوب شدید حکومت ایران در خطر قرار دارد.» مامچاوداو از جامعه جهانی خواسته که در برابر این وضعیت سکوت نکنند و با اعمال فشار واقعی بر حکومت ایران به این وضعیت پایان دهند. مامچاوداو همچنین حال خواستار آزادی همه زندانیان سیاسی در ایران شد.https://iranintl.com/202605072782

View original: https://t.me/IranintlTV/335899

Date unknown

یک مقام کاخ سفید به سیبایس نیوز گفت مقامهای آمریکایی مسئول مقابله با تروریسم
دنتوانند همچنان به شرکای بینالمللی دیدار خواهند کرد تا بپرسند متحدان چگونه
تلاشها برای مقابله با تهدیدهای «تروریستی»، بهویژه از سوی جمهوری اسلامی در تنگه
هرمز را تقویت کنند.ترامپ سهشنبه یک راهبرد جدید مقابله با تروریسم را امضا کرد که
هدف آن مبارزه با گروههای «تروریستی» اسلامگرا، کارتلهای مواد مخدر و گروههای سیاسی
خشونتطلب داخلی است.سب گوکا، مدیر ارشد مقابله با تروریسم در شورای امنیت ملی کاخ
سفید، به خبرنگاران گفت ایالات متحده از کشورهایی که میخواهند بهعنوان کشورهایی
«جدی» شناخته شوند، انتظار اقدامات بیشتری خواهد داشت.گوکا گفت: «ما یک معیار بسیار
ساده داریم: اگر میخواهید بهعنوان یک کشور جدی سنجیده شوید، چه در حفاظت از نفتکشها
در تنگه هرمز و چه در مقابله با تهدیدهای جهادی در منطقه ساحل آفریقا، ما از شما انتظار
بیشتری داریم. این ایده که تنها یک ابرقدرت در جهان، یعنی آمریکا، وجود دارد و از همه در برابر
تهدیدی محافظت خواهد کرد، قابل دوام نیست. ما مفهوم پلیس جهانی بودن را در
میکنیم.»https://iranintl.com/2

View original: https://t.me/IranintlTV/335900

Date unknown

شهروندی با ارسال پیامی به ایرانایندترنشنال درباره شرایط زندگی در ایران می‌گوید: «من پدر و مادر پیری دارم که فقط با دو میلیون تومان ِکمیته امداد زندگی می‌کنند. ما به آن‌ها کمک می‌کنیم تا فقط از گرسنگی نمیرند. شرایط خیلی سخت شده و مردم دیگر حتی نمی‌توانند چیزهای اولیه را بخرند.»

View original: https://t.me/IranintlTV/335901

Date unknown

مایک والتز، سفیر آمریکا در سازمان ملل متحد، در ایکس خود نوشت: «حکومت ایران قصد می‌نگذارد در آبراه بین‌المللی هرمز، حمله به کشتی‌های تجاری و دریافت عوارض غیرقانونی از کشتی‌ها دارد؛ اما همزمان آمریکا را برای پیشبرد آزادی کشتیرانی در این منطقه به داشتن انگیزه‌های سیاسی متهم می‌کند.»والتز گفت: آزادی ناوبری یکی از ارکان اصلی صلح و شکوفایی جهانی است اما حکومت ایران با آن مانند یک موضوع بی ارزش رفتار می‌کند.https://iranintl.com/202605079331

View original: https://t.me/IranintlTV/335902

Date unknown

شهروندی از اصفهان در پیامی به ایرانایترنشنال می‌گوید اوضاع اقتصادی و اجتماعی به‌شدت وخیم‌تر شده است. به گفته او، بنزین گیر نمی‌آید و تشدید سرکوب، فشار دوباره بر حجاب اجباری و گرانی اینترنت، زندگی مردم و به‌ویژه جوانان را بابود کرده و کسی هم صدای آن‌ها را نمی‌شنود.

View original: https://t.me/IranintlTV/335903

Date unknown

انبیسی نیوز به نقل از دو مقام آمریکایی گزارش داد چرخش ناگهانی ترامپ از «پروژه آزادی» تنگه هرمز پس از آن رخ داد که متحدان خلیج فارس از این تصمیم غافلگیر شدند و عربستان سعودی امکان استفاده ارتش آمریکا از پایگاه‌ها و حریم هوایی خود جهت اجرای این عملیات را به حالت تعلیق درآورد.به گفته این مقام‌ها، ترامپ بعدازظهر یکشنبه با اعلام «پروژه آزادی» در شبکه‌های اجتماعی، متحدان خلیج فارس را غافلگیر کرد و این اقدام موجب نارضایتی رهبران عربستان سعودی شد. در واکنش، عربستان سعودی به آمریکا اطلاع داد که اجازه نخواهد داد پایگاه هوایی پرنس سلطان در جنوب‌شرقی ریاض پرواز کندن ای برای ارتش آمریکا از پشتیبانی از این تلاش از حریم هوایی عربستان عبور کند.این دو مقام آمریکایی گفتند تماس تلفنی میان ترامپ و محمد بن سلمان، ولیعهد عربستان سعودی، این اختلاف را حل نکرد و رییس‌جمهوری آمریکا چاره شد «پروژه آزادی» را متوقف کند تا دسترسی ارتش آمریکا به این حریم هوایی حیاتی را احیا کند.دیگر متحدان نزدیک خلیج فارس نیز غافلگیر شدند؛ رییس‌جمهوری آمریکا پس از آغاز این اقدام با رهبران قطر گفت‌وگو کرد.یک منبع سعودی به انبیسی نیوز گفت ترامپ و ولیعهد «به‌طور منظم با یکدیگر در تماس بوده‌اند». این منبع افزود مقام‌های سعودی همچنین با ترامپ، جیدی وانس، معاون رییس‌جمهوری آمریکا، فرمانده مرکزی ایالات متحده و مارکو روبیو، وزیر خارجه آمریکا، در تماس بوده‌اند.https://iranintl.com/202605074677

View original: https://t.me/IranintlTV/335904

Date unknown

شهروندی در پیامی به ایرانیان‌ترنشنال می‌گوید در شرکتی استارت‌آپی و دانش‌بنیان در حوزه نرم‌افزار کار می‌کرده که پس از جنگ ۱۲ روزه، ۳۰ نفر از کارکنان‌ش تعدیل شدند. او می‌افزاید بعد از جنگ اخیر، با قطع اینترنت، شمار بیشتری اخراج شدند و به بقیه نیروها نیز حقوق کامل پرداخت نشده است.

View original: https://t.me/IranintlTV/335905

Date unknown

ترامپ نمودارى ار درتروث سوشال منتشر کرد که در آن، مدت زمان شمارى از جنگ‌هاى آمریکا، از جمله افغانستان، عراق و ویتنام ار اب جنگ ایران مقایسه می‌کرد. در این نمودار جنگ افغانستان ۵۴۳ هفته و جنگ ایران ۶ هفته نشان داده شده است. ترامپ نوشت: «واى. این نمودار ار مطالعه کنید.» طبق این نمودار، جنگ افغانستان ۵۴۳ هفته، جنگ عراق ۴۵۷ هفته، جنگ ویتنام ۴۳۹ هفته، جنگ داخلى آمریکا ۲۰۹ هفته، جنگ دوم جهانى ۱۹۶ هفته، جنگ کره ۱۶۱ هفته، جنگ ۱۸۱۲ بارى ۱۳۹ هفته و جنگ ایران شش هفته طول کشیده است.https://iranintl.com/202605075363

ترامپ با بازنشر نموداری، کوتاهی جنگ ایران را با سایر جنگ‌های آمریکا مقایسه کرد

ایران IRAN
اینترنشنال

View original: https://t.me/IranintlTV/335906

Date unknown

بلومبرگ گزارش داد نهاد ناظر مالی چین به بزرگترین بانکهای این کشور توصیه کرده است اعطای وامهای جدید به پنج پالایشگاه که به دلیل ارتباط با نفت ایران هدف تحریمهای آمریکا قرار گرفتهاند را بهطور موقت تعلیق کنند.بر اساس این گزارش، نهادهای ناظر بهصورت شفاهی به بانکها دستور دادهاند در جریان بررسی روابط تجاری موجود، از اعطای وامهای جدید به پنج پالایشگاه، از جمله هنگلی پتروشیمی، خودداری کنند.https://iranintl.com/202605078361

View original: https://t.me/IranintlTV/335907

Date unknown

خبرگزاری فارس، وابسته به سپاه، گزارش داد به دستور قوه قضاییه، مدیرعامل یکی از اپراتورها برای ارائه توضیحات درباره اینترنت پرو به سازمان بازرسی احضار شده و درباره روند اجرای این طرح و انطباق آن با چارچوب‌های قانونی توضیحاتی ارائه کرده است.به گزارش فارس، در زمان اجرای طرح اینترنت پرو، دو تخلف اپراتورها باعث شد این مصوبه از مسیر خود منحرف شده و به ضد خودش تبدیل شود.این گزارش افزود: تخلف اول افزایش قیمت اینترنت به میزان ره گیگ، ۴۰ هزارتومان و تخلف دوم ارائ اینترنت اضطراری به افراد در دسته‌های غیر ضروری بود.https://iranintl.com/202605079226

View original: https://t.me/IranintlTV/335908

Date unknown

سرخط خبرهای پنجشنبه ۱۷ اردیبهشت@iranintltv

View original: https://t.me/IranintlTV/335909

Date unknown

والاستریت ژورنال جزئیات تازهای از چارچوب پیشنهادی آمریکا به جمهوری اسلامی منتشر کرد که به نوشته این روزنامه، در صورت پذیرش تهران، به مذاکرات ۳۰ روزه برای توافق نهایی منجر خواهد شد.بر اساس این گزارش، واشینگتن خواهان برچیدن کامل تأسیسات هستهای فردو، نطنز و اصفهان و ممنوعیت هرگونه فعالیت هستهای زیرزمینی در ایران است.آمریکا همچنین خواستار توقف ۲۰ ساله غنیسازی اورانیوم، تحویل همه ذخایر اورانیوم غنیشده و بازرسیهای فوری و بدون محدودیت از هر مکان مشکوک مرتبط با برنامه هستهای جمهوری اسلامی شده است.در چارچوب همین پیشنهاد، جمهوری اسلامی باید تنگه هرمز را بهتدریج بازگشایی کند؛ همزمان آمریکا نیز بخشی از محاصره دریایی را کاهش خواهد داد. بازگشایی کامل تنگه هرمز به توافق نهایی موکول شده است.طبق گزارش وال استریت ژورنال، لغو تحریمها به «اجرای واقعی تعهدات» از سوی جمهوری اسلامی وابسته خواهد بود و نه صرفاً امضای یک توافقنامه. برخی داراییهای بلوکهشده نیز ممکن است در آزاد آغاز شوند.https://iranintl.com/202605074162

View original: https://t.me/IranintlTV/335910

Date unknown

موسسه علوم و امنیت بین‌الملل بر اساس تحلیل تصاویر ماهواره‌ای اعلام کرد در مجموعه کوه کلنگ، در جنوب سایت هسته‌ای نطنز، دو دهانه شرقی تونل‌ها به‌طور عمدی با خاک و سنگ مسدود شده‌اند. تحلیل‌گران می‌گویند این اقدام می‌تواند نشانه‌ای از تقویت حفاظت از زیرساخت‌های زیرزمینی برای نگهداری تجهیزات و مواد هسته‌ای حساس باشد.گفت‌وگو با فرزین ندیمی، پژوهشگر ارشد امور دفاعی و امنیتی@iranintltv

View original: https://t.me/IranintlTV/335911

Date unknown

همزمان با قطع اینترنت در ایران، بازداشت‌های گسترده و ادامه اعدام‌ها، ایرانیان خارج از کشور یکشنبه تجمعات اعتراضی برگزار خواهند کرد تا صدای مردم ایران را به جامعه بین‌المللی برسانند. دفتر شاهزاده رضا پهلوی نیز با بازنشر این فراخوان، از ایرانیان خواست در این گردهمایی‌ها شرکت کنند.گفت‌وگو با نوید محبی، تحلیل‌گر سیاسی@iranintltv

View original: https://t.me/IranintlTV/335912

Date unknown

سایت رویداد ۲۴ گزارش داد پس از حملات آمریکا و اسرائیل به فوردو مبارکه اصفهان، از بیش از ۲۷ هزار نیروی این مجموعه تنها حدود دو هزار نفر، عمدتا در بخش‌های اداری و مدیریتی، به محل کار بازگشته‌اند و بخش تولید همچنان در توقف به‌سر می‌برد.بر اساس این گزارش، بخشی از کارگران و نیروهای سابق فوردو مبارکه پس از توقف تولید، به رانندگی در اسنپ و تپسی روی آورده‌اند و برخی نیروهای فنی به دلیل کاهش حقوق ای بالتکلیفی در روند بازسازی، به کارخانه‌های فوردو یزد و خراسان مهاجرت کرده‌اند.https://iranintl.com/202605075599

گزارش رویداد ۲۴:

تنها دو هزار نفر از ۲۷ هزار نیروی کار فولاد مبارکه به کار بازگشتند

IRAN ایران
اینترنشنال

View original: https://t.me/IranintlTV/335913

Date unknown

دونالد ترامپ، رییس‌جمهوری آمریکا، گفت: «در ۲۴ ساعت گذشته مذاکرات خوبی با جمهوری اسلامی انجام شده است.» او همچنین انتقال اورانیوم با غنای بالا به ایالات متحده را بخشی از توافق در حال بررسی با تهران توصیف کرد.ارزیابی روزبه مهرابرامی، عضو تحریریه ایران‌اینترنشنال@iranintltv

View original: https://t.me/IranintlTV/335914

Date unknown

سازمان حقوق بشری هانا گزارش داد جمهوری اسلامی با حمله موشکی، کمپ بالیسان، وابسته به حزب کومله کردستان ایران را در اقلیم کردستان عراق هدف قرار داده است.گفت‌وگو با هژار برنجی، نماینده حزب دمکرات کردستان ایران در آمریکا@iranintltv

View original: https://t.me/IranintlTV/335915

Date unknown

نسخه صوتی اخبار بامدادی | پنجشنبه ۱۷ اردیبهشت@iranintlTV

View original: https://t.me/IranintlTV/335916

Date unknown

رسول سنایی‌راد، معاون عقیدتی سیاسی دفتر خامنه‌ای، با اشاره به مذاکرات با آمریکا گفت: «آمریکایی‌ها هنوز بر اساس تصورات قبلی و مفروضات غلط خود عمل می‌کنند، از زیاده‌خواهی کوتاه نمی‌آیند و حاضر به پذیرش واقعیت‌ها نیستند. این مسئله موجب نوعی بن‌بست برای آنها شده و برای جبران آن، امروز به زبان تهدید و اقدامات نظیر لشکرکشی روی آورده‌اند.»او اضافه کرد: «جمهوری اسلامی با توجه به سابقه بدعهدی، عهدشکنی و سوءاستفاده طرف مقابل از مذاکرات، آمادگی کامل دارد و اگر آمریکا دست به اشتباهی بزند با واکنش قاطع و سیلی سخت جمهوری اسلامی مواجه خواهد شد.»https://iranintl.com/202605078869

View original: https://t.me/IranintlTV/335917

Date unknown

رهبران اتحادیه کشورهای جنوب شرق آسیا در حال در نشست آسهآن در فیلیپین شرکت میکنند که جنگ ایران و اختلال در عبور امن از تنگه هرمز، بحران انرژی را به مهمترین نگرانی در این منطقه تبدیل کرده است.جزییات بیشتر در گفتوگو با علیرضا محبی، خبرنگار ایرانیانترنشنال@iranintltv

View original: https://t.me/IranintlTV/335918

Date unknown

سازمان حقوق بشر ایران به نقل از گزارشهای رسیده اعلام کرد زندانیان در قزلحصار با خشونت شدید ماموران و کمبود اقلام خوراکی و داروی مواجه هستند. بر اساس این گزارش، وضعیت شماری از زندانیان سیاسی در این زندان «نامشخص» اعلام شده است.گفتوگو با پگاه بنیهاشمی، پژوهشگر ارشد حقوق@iranintltv

View original: https://t.me/IranintlTV/335919

Date unknown

ژان نوئل بارو، وزیر خارجه فرانسه در پاسخ به پرسشی اعلام کرد که تا زمانی که تنگه هرمز مسدود باشد، لغو «حتی کوچکترین تحریم» مربوط به جمهوری اسلامی امکانپذیر نیست.پیشتر امانوئل مکرون اعلام کرد در گفتوگو با مسعود پزشکیان نگرانی خود را از تشدید تنشها ابراز و حملات به زیرساختهای امارات و کشتیها را محکوم کرده است.او خواستار رفع فوری محاصره تنگه شده بود.https://iranintl.com/202605070324

View original: https://t.me/IranintlTV/335920

Date unknown

وزارت خارجه چین درباره حمله به تاسیسات نفتی امارات متحده عربی اعلام کرد که با اقداماتی که به افزایش تنش در منطقه منجر می‌شود، قاطعانه مخالفت می‌کند.امارات متحده عربی در روزهای دوشنبه و سه‌شنبه اعلام کرده بود هدف حملات موشکی و پهپادی از سوی جمهوری اسلامی قرار گرفته است.مقام‌های جمهوری اسلامی اما انجام هرگونه حمله به این کشور را تکذیب کردند.https://iranintl.com/202605076028

View original: https://t.me/IranintlTV/335921

Date unknown

دیدم که برای این:ت ۱۷ اردیبهشت- پنجشنبه آتش‌بس در زندگی و اقتصاد ایران شکست خورد
۶۵۰ دلار قیمت کتاب از آموزشگاه زبان ۱۲ اردیبهشت یک کتاب از هیچ چیز اثری نبود
۱۶ اردیبهشت همان کتاب شده بود ۸۰۰ هزار تومان!از کاشان: اکثر کسبوکارها
بودند، کارخانه‌های فروش فرش که در شهر ما زیادند، دارند نیروهایشون رو تعدیل می‌کنند.
وضعیت واقعا فاجعه‌ست.من از ارک پیام میدم و کارم گل‌فروشیه: ابزار کار گل‌فروشی‌ها مثل
کاغذ، چسب، روبان، باکس، اسفنج و... به شدت گرون شده و قیمتش تو دو ماه اخیر چهار برابر
شده.حدود سه ماهه که بیکار شدم. کارم تو لاله‌زار بود و با اینگیزه زیاد در حال یادگیری بودم،
اما توان مالی به شدت پایین اومده و تحمل زندگی روزمره سخت شده.هیچی کار می‌کنم، تمام
درآمدم اسه اجاره خونه و رفت‌وآمد و یه ذره خوراکی که باید بذارم تو یخچال میره. نمی‌خوام
زندگیام با حساب‌وکتاب بگذره. خیلی خسته‌ام.هزینه ثبت‌نام آزمون سازمان نظام مهندسی
طی چهار ماه گذشته در سراسر کشور از ۳۹۰ هزار تومان به ۶۹۰ هزار تومان رسیده و تقریبا دو
برابر شده.حتی بازی‌های فوتبال رو هم دیگه از شبکه‌های صداوسیما نمی‌بینم. چهار پنج
گیگ اینترنت بابت یه بازی فوتبال مصرف می‌کنم که صدای این رو نشنوم.من یه
دهه‌شصتی‌ام، دخترم الان ۲۰ سالشه. اسم ازدواجش که میاد، همه بدنم می‌لرزه. با کارگری باید
حداقل ۲ میلیارد جهیزیه بگیرم، فکر می‌کنم اصلا برام امکان‌پذیر نیست.

View original: https://t.me/IranintlTV/335922

Date unknown

منابعی در اسلام‌آباد نسبت به توافق میان تهران و واشینگتن ابراز خوشبینی کرده‌اند. بر
اساس گزارش‌ها، در صورت رسیدن به توافق بر سر تفاهم‌نامه یک‌صفحه‌ای، جنگ در خلیج
فارس پایان خواهد یافت.جزییات بیشتر با جواد همدانی، خبرنگار ایران‌اینترنشنال@iranintltv

View original: https://t.me/IranintlTV/335923

Date unknown

در میانه تنش‌ها میان تهران و واشینگتن و در آستانه سفر دونالد ترامپ به چین، بلومبرگ
گزارش داد نهاد نظامی چین به بزرگترین بانک‌های این کشور توصیه کرده است اعطای
وام‌های جدید به ۵ پالایشگاهی را که به دلیل ارتباط با نفت ایران هدف تحریم‌های آمریکا قرار
گرفته‌اند، به‌طور موقت تعلیق کنند.تومان طاهباز، خبرنگار ایران‌اینترنشنال، گزارش
میدهد@iranintltv

View original: https://t.me/IranintlTV/335924

Date unknown

علی شیرازی، رییس سازمان عقیدتی سیاسی ارتش گفت: «ملتی که ۴۷ سال پای انقلاب
ایستاده و امروز در خونخواهی از امام شهید خود، محکم‌تر از همیشه قرار دارد، تا انتقام خود
را نگیرد، میدان را ترک نخواهد کرد و باید توجه کرد که انتقام از توافق متمایز است.»او افزود:
«امروز میخواهیم بندهایی را برای ترامپ تبیین کنیم و بدانید جمهوری اسلامی با قبل
متفاوت بوده و نیروهای مسلح و مسئولان کشور با حمایت و پشتوانه مردم محکم در صحنه
ایستاده‌اند.»https://iranintl.com/202605070514

View original: https://t.me/IranintlTV/335925

Date unknown

صابر رمضانی، ۳۰ ساله و فارغ‌التحصیل مهندسی مکانیک، ۱۸ دیماه در جریان اعتراضات لاهیجان کشته شد. به گفته دوستانش او جوانی خوشقلب، عاشق ایران و سرشار از عشق به زندگی بود. او پیش از حضور در فراخوان ۱۸ دی در شبکه‌های اجتماعی نوشته بود: «اگر برنگشتم، در جشن‌های پیش رو شادی کنید.» این ویدیو، روایتی کوتاه از زندگی اوست.@iranintltv

View original: https://t.me/IranintlTV/335926

Date unknown

سفارت جمهوری اسلامی در سئول هرگونه دخالت سپاه پاسداران در آسیب به یک کشتی کره جنوبی در تنگه هرمز را رد کرد.پیشتر کره جنوبی اعلام کرده بود مشخص نیست انفجار دوشنبه در یک کشتی باری تحت مدیریت شرکت کشتیرانی کره‌ای اچ‌ام‌م در آب‌های منطقه خلیج فارس، ناشی از حمله بوده است یا نه.دونالد ترامپ این حادثه را به حمله‌ای از سوی جمهوری اسلامی نسبت داده است.https://iranintl.com/202605070961

View original: https://t.me/IranintlTV/335927

Date unknown

کانال ۱۲ اسرائیل نوشت که بر اساس ارزیابی مقامات این کشور، ترامپ بر یکی از اصلی‌ترین خواسته‌های خود یعنی خروج اورانیوم غنی‌شده از ایران پافشاری خواهد کرد و بدون اجرای این شرط، توافقی در کار نخواهد بود.بنا بر این گزارش ترامپ به نتانیاهو اعلام کرده بدون خروج اورانیوم غنی‌شده از ایران، هیچ توافقی را امضا نخواهد کرد.کانال ۱۲ اسرائیل نوشت که بر اساس ارزیابی‌های امنیتی در این کشور، جمهوری اسلامی درباره انتقال ذخایر اورانیوم ۶۰ درصدی به کشور ثالث، تا حدی انعطاف نشان داده اما هنوز اختلاف بر سر این است که این مواد به کدام کشور منتقل شوند.https://iranintl.com/202605074573

View original: https://t.me/IranintlTV/335928

Date unknown

وبسایت نتبلاکس، صبح پنجشنبه اعلام کرد قطعی اینترنت در ایران پس از ۱۶۳۲ ساعت قطع گسترده از شبکه‌های بین‌المللی، واردات صتوئه‌مین روز خود شده است.نتبلاکس نوشت این قطعی اینترنت همچنان به افزایش بی‌کاری، به‌ویژه در میان کارگران مستقل، دامن می‌زند و عمل به بازتوزیع ثروت به نفع گروه‌های همسو با حکومت منجر شده است.https://iranintl.com/202605070566

View original: https://t.me/IranintlTV/335929

Date unknown

العربیه به نقل از منابعی نوشت که مذاکرات برای دستیابی به تفاهم درباره کاهش محاصره آمریکا در ازای بازگشایی تدریجی تنگه هرمز در جریان است و در ساعات آینده گشایش در وضعیت کشتیهای متوقفشده در محدوده این تنگه رخ خواهد داد.یک منبع پاکستانی به العربیه گفت گفتوگوها درباره وضعیت تنگه هرمز ادامه دارد و دستیابی به تفاهم همچنان ممکن است.https://iranintl.com/202605072476

View original: https://t.me/IranintlTV/335930

Date unknown

حسین آقایی، عضو تحریریه ایرانایننترنشنال، گفت ترجیح اسرائیل و کشورهای عربی این است که جمهوری اسلامی در یک روند دیپلماتیک، خواستههای آمریکا را بپذیرد؛ اما اگر این مسیر به نتیجه نرسد، آنها خواهان اقدام نظامی خواهند بود.@iranintltv

View original: https://t.me/IranintlTV/335931

Date unknown

هاکان فیدان، وزیر خارجه ترکیه، در آنکارا با فیصل بن فرحان، وزیر خارجه عربستان سعودی، دیدار و گفتوگو کرد. این دیدار در چارچوب سومین نشست شورای همآهنگی ریاض و آنکارا برگزار شد.نرگس هورخش، خبرنگار ایرانایننترنشنال، گزارش میدهد@iranintltv

View original: https://t.me/IranintlTV/335932

Date unknown

بازیکنان تیم فوتبال ایران در دومین بازی تدارکاتی درونتیمی، در دیداری بدون تماشاگر و با استفاده از کمکداور ویدیویی به مصاف هم رفتند؛ مسابقهای که در پی انصراف چند تیم از بازی دوستانه با شاگردان امیر قلعهنویی برگزار شد.گفتوگو با مزدک میرزایی، عضو تحریریه ورزشی ایرانایننترنشنال@iranintltv

View original: https://t.me/IranintlTV/335933

Date unknown

رسانههای اسرائیل و برخی رسانههای عربی خبر دادند که عزام، پسر چهارم خلیل الحیه، از رهبران ارشد حماس، در حمله هوایی چهارشنبه اسرائیل به غزه کشته شده است.بر اساس گزارشها، پیشتر نیز سه فرزند خلیل الحیه کشته شده بودند.https://iranintl.com/202605072690

View original: https://t.me/IranintlTV/335934

Date unknown

ارتش اسرائیل تایید کرد احمد غالب بلوط، معروف به «مالک»، فرمانده یگان رضوان (نیروی ویژه) حزبالله، در حمله روز گذشته به ضاحیه بیروت کشته شده است.نتانیاهو و وزیر دفاع اسرائیل، چهارشنبه در بیانیهای مشترک اعلام کرده بودند فرمانده یگان رضوان حزبالله در حمله اسرائیل در بیروت هدف قرار گرفته است.https://iranintl.com/202605076655

خبر فوری

ارتش اسرائیل:

فرمانده یگان رضوان (نیروی ویژه) حزب‌الله در حمله به ضاحیه بیروت کشته شد

IRAN ایران
اینترنشنال

View original: https://t.me/IranintlTV/335935

Date unknown

بهنام سعیدی، دبیر اول کمیسیون امنیت ملی مجلس، گفت: «تنگه هرمز و حق غنیسازی از خط قرمزهای جمهوری اسلامی در مذاکرات با آمریکا است و اگر حق غنیسازی ما پذیرفته نشود، مذاکرات با شکست مواجه خواهد شد.»دبیر اول کمیسیون امنیت ملی مجلس، افزود: «بازگرداندن اموال بلوکهشده ایران مهم است و محاصره دریایی و تحریمهای اولیه و ثانویه علیه جمهوری اسلامی باید برداشته شود.»https://iranintl.com/202605070026

View original: https://t.me/IranintlTV/335936

Date unknown

قاسم اوانبخش، نماینده قم در مجلس گفت که عبور از تنگه هرمز بدون پذیرش حاکمیت جمهوری اسلامی ار غیرممکن دانست و گفت آمریکا راه ی ج پذیرش حق حاکمیت ام و تن دادن به اکی رژیم حقوقی جدید «در این آباره راه بردی ندارد.وا افزود: «ماجراجویی» در تنگه هرمز برای آمریکا در «هزینه‌های سنگین و شکستی غیرقابل جبران» خواهد داشت و افزود آنها از هرگونه لسرائیل و درگیری نظامی با جمهوری اسلامی هراس دارند.اوانبخش اضافه کرد کاخ سفید با استفاده از نیروهای نیابتی و ظرفیت امارات متحده عربی تلاش کرد مسیری جایگزین برای تامین انرژی آمریکا و اروپا ایجاد کند، اما این اقدام به گفته وا با «قدرت» جمهوری اسلامی روبه‌رو شد.https://iranintl.com/202605071040

View original: https://t.me/IranintlTV/335937

Date unknown

والاستریت ژورنال گزارش داد دولت ترامپ برای توافق با جمهوری اسلامی، توقف ۲۰ ساله غنی‌سازی، تحویل کامل اورانیوم غنی‌شده، برچیدن تاسیسات فردو، نطنز و اصفهان و پذیرش بازرسی‌های بدون محدودیت را مطالبه کرده است.جزییات بیشتر با احمد صمدی، خبرنگار ایران‌اینترنشنال@iranintltv

View original: https://t.me/IranintlTV/335938

Date unknown

ارتش اسرائیل اعلام کرد که محمدعلی بزی، رییس بخش اطلاعات واحد نصر و حسین حسن زمانی، از فرماندهان پدافند هوایی حزب‌الله در جلسات چهارشنبه کشته شده‌اند.پیشتر نیز اعلام شده بود که فرمانده یگان رضوان حزب‌الله در جلسات به ضاحیه بیروت کشته شده است.همچنین ارتش اسرائیل اعلام کرد که در هفته گذشته، ۸۵ نیروی حزب‌الله و از زمان اجرای شدن توافق‌های آتش‌بس، بیش از ۲۲۰ عضو این گروه را کشته‌اند.ارتش اسرائیل اعلام کرد که این نیروها تهدیدی برای نیروهای ارتش و شهروندان اسرائیل بودند.https://iranintl.com/202605077181

خبر فوری

ارتش اسرائیل:

رییس بخش اطلاعات واحد نصر و دو تن فرماندهان پدافند هوایی حزب‌الله کشته شدند

IRAN ایران
اینترنشنال

View original: https://t.me/IranintlTV/335939

Date unknown

ابراهیم رضایی، سخنگوی کمیسیون امنیت ملی مجلس، اعلام کرد جمهوری اسلامی و آمریکا درباره طرح پیشنهادی صلح در حال تبادل پیام هستند، اما تهران تاکنون پاسخی رسمی به پیشنهاد واشینگتن ارائه نکرده است.گفتوگو با علی شیرازی، عضو تحریریه ایرانیانترنشنال@iranintltv

View original: https://t.me/IranintlTV/335940

Date unknown

وزیر خارجه آمریکا وارد واتیکان شد و قرار است با پاپ لئو دیدار کند.سفر مارکو روبیو پس از حملات ترامپ به پاپ به دلیل مواضع او درباره جنگ ایران انجام شده است.دونالد ترامپ اخیرا گفته بود پاپ، «داشتن سلاح هستهای برای جمهوری اسلامی را کاملا بیاشکال میداند و فکر میکنم او جان بسیاری از کاتولیکها و افراد دیگر را به خطر میاندازد.»https://iranintl.com/202605071000

View original: https://t.me/IranintlTV/335941

Date unknown

خشم ان‌شی از ادامه قطع اینترنت و مختل شدن زندگی و کسب‌وکار مردم، یکی از پرتکرارترین پیام‌هایی است که شهروندان برای ایران‌اینترنشنال ارسال می‌کنند.جزییات بیشتر در گفت‌وگو با لیلا سعادتی، عضو تحریریه ایران‌اینترنشنال@iranintltv

View original: https://t.me/IranintlTV/335942

Date unknown

نسخه صوتی برنامه با کامبیز حسینی؛ اگر دنبال واقعیت امروز ایران هستید، این «برنامه» را ببینید@iranintlTV

View original: https://t.me/IranintlTV/335943

Date unknown

روداد۲۴: تنها ۲ هزار نفر از ۲۷ هزار نیروی فولاد مبارکه به کار بازگشت‌دپاگاه خبری این هزار از ۲۷ هزار نیروی فولاد مبارکه در جنگ اخیر، پس از حملات به فولاد مبارکه روداد۲۴ گزارش داد و مجموع، تنها حدود دو هزار نفر، عمدتا در بخش‌های اداری و مدیریتی، به محل کار بازگشته‌اند فعالیت بخش تولید همچنان متوقف است.روداد۲۴ پنجشنبه ۱۷ اردیبهشت نوشت: «دشمن میدانست چرا به‌جای ذوب‌آهن زیاندهی، باید سراغ فولاد مبارکه برود؛ شرکتی سودده، استراتژیک و حیاتی که ضربه خوردنش فقط یک بحران صنعتی نیست، بلکه می‌تواند زنجیره‌ای از بحران‌های اقتصادی و اجتماعی ایجاد کند.»این رسانه افزود: «در روزهای ابتدایی پس از حملات، به نیروها اطمینان داده شده بود که حقوق‌ها بدون مشکل پرداخت می‌شود. اما خیلی زود ورق برگشت. مدیران مجموعه به‌دلیل فشار مالی، سراغ دولت و تامین اجتماعی رفتند تا بخشی از بار هزینه‌ها را از طریق بیمه بیکاری جبران کنند.»در ادامه با استناد به برآوردهای غیررسمی آمده است فولاد مبارکه برای بازگشت به شرایط پیش از جنگ، دست‌کم به چهار سال زمان نیاز دارد. دوره‌ای که طی آن این شرکت علاوه بر تامین هزینه‌های بازسازی، باید توان حفظ این حجم از نیروی انسانی را نیز داشته باشد.ارتش اسرائیل هفتم فروردین دو کارخانه بزرگ فولاد ایران، فولاد مبارکه در اصفهان و فولاد خوزستان در اهواز، را هدف قرار داد.بنیامین نتانیاهو، نخست‌وزیر اسرائیل، ۱۴ فروردین اعلام کرد ۷۰ درصد از ظرفیت تولید فولاد در ایران به دلیل حملات مقدماتی برای اخراج؟روداد۲۴ در ادامه گزارش داد شمار زیادی از نیروهای تولید فولاد مبارکه اکنون در اصفهان به رانندگی در تاکسی‌های اینترنتی مشغول شده‌اند و برخی از نیروهای فنی این مجموعه نیز به کارخانه‌های فولاد یزد و خراسان مهاجرت کرده‌اند.بر اساس این گزارش، حقوق نیروهای باقی‌مانده فولاد مبارکه به حداقل دستمزد اداره کار کاهش یافته است. موضوعی که برای برخی نیروهای متخصص با درآمد بالای ۱۰۰ میلیون تومان (پیش از جنگ)، به معنای افت شدید سطح معیشت و تغییر ناگهانی سبک زندگی بوده است.روداد۲۴ نوشت: «برخی کارکنان نگرانند که این کاهش حقوق مقدماتی برای تعدیل گسترده‌تر باشد. چرا که وقتی مبنای حقوق به حداقل اداره کار تقلیل پیدا کند، در صورت اخراج یا بیکاری در ماه‌های آینده، مبنای پرداخت بیمه بیکاری هم دیگر همان حقوق‌های بالا نخواهد بود، بلکه بر اساس حداقل دستمزد محاسبه می‌شود.»در سوی دیگر، علی احمدنیا، رییس امور اطلاع‌رسانی دولت جمهوری اسلامی، روایت متفاوتی از ماجرا ارائه کرد.او گفت: «شرکت فولاد مبارکه نه تنها هیچ نیروی را تعلیق یا اخراج نکرده، بلکه تمام حقوق و مزایای کارکنان را طبق عمومی فولاد ۳۰ روز پرسنل خود را به‌صورت کامل پرداخت کرده است.»اما مبارکه نیز بدون تایید یا تکذیب گزارش‌های منتشرشده، تنها اذعان کرد: «شرایط جنگی مسلما همه چیز را تغییر می‌دهد.»در روزهای اخیر، شهروندان با ارسال پیام‌هایی به ایران‌اینترنشنال، از اخراج گسترده نیروها، تورم افسارگسیخته، رکود عمیق اقتصادی و کمبود دارو در کشور خبر دادند و تاکید کردند تداوم قطع اینترنت به افزایش بیکاری و

رد ۲۴دادیورصخصمتیوی ریوی نیرو کمبود و بحران کارخانه‌ها است.تشدید مشکلات معیشتی انجامیده
رد شون و داد دادشه ان آنان شغل تغییر و صنعتی کارگران بیکاری پیامدهای به نسبت ادامه
ب جذ و دندهاکرد مهاجرت ایران از مختصص صنعتی از هایوری نیرو بخش بزرگی از هایسال گذشته،
به کارخانه از جدادشده کارگران از بسیاری بر اساس این گزارش، بر است.شده دشوارتر شده
م مشاغل خدماتی و آزادی بیشتری برایشان آزادی و روی می‌آورند که با وجود امنیت شغلی کمتر،
فرامه می‌کند.دیوادادی ۲۴ افزود: «بازگرداندن کارگر صنعتی به کارخانه پس از یک دوره طولانی
بیکاری ای کار خدماتی، ساده نیست. کارخانه‌های بزرگ اگر امروز به فکر حفظ نیروهایشان
نباشند، فردا ممکن است دیگر نیروی برای بازگشت وجود نداشته باشد.»در حالی که سطح
تنش میان تهران و واشینگتن همچنان بالاست و احتمال تشدید درگیری‌ها بر فضای سیاسی
کشور سایه افکنده است، اقتصاد ایران نیز با آیندهای نامشخص روبه‌رو شده و چشم‌اندازی
روشنی از بهبود شرایط دیده نمی‌شود.وبسایت ایرانیانترنشنال@iranintltv

View original: https://t.me/IranintlTV/335944

Date unknown

افغانستانایرانترنشنال به نقل از منابع آگاه گزارش داد جمهوری اسلامی و طالبان در توسعه
ار ان افغانستان در کاربران کارهای همراه تلفن یک اپلیکیشن کردهاند که امکان نظارت بر
فرامه می‌آورد.بر اساس این گزارش، این اپلیکیشن دارای قابلیت‌های نظارتی است و می‌تواند
تلفن‌های هوشمند کاربران و دیگر دستگاه‌های متصل به اینترنت را در معرض سامانه‌های رصد
وابسته به ریاست عمومی استخبارات طالبان قرار دهد.https://iranintl.com/202605072837

View original: https://t.me/IranintlTV/335945

Date unknown

بر اساس اطلاعات رسیده به ایرانیانترنشنال، پس از مجروح شدن جوادنام حسین حیدری در واحد پیکر او را به بیمارستان منتقل کردند و خانواده حیدری در نهایت پیکر او را به محل پشت بیمارستان الغدیر، در حالی که در پتویی پیچیده شده بود، از روی پوتین‌هایش شناسایی کردند.گفتوگو با فرنوش فرجی، عضو تحریریه ایرانیانترنشنال@iranintltv

View original: https://t.me/IranintlTV/335946

Date unknown

با وجود اینکه از زمان انتصاب مجتبی خامنه‌ای به‌عنوان سومین رهبر جمهوری اسلامی، هیچ تصویر یا ویدیویی از او منتشر نشده، مسعود پزشکیان از دیدار خود در روزهای اخیر با او خبر داد و گفت این نشست در فضایی صمیمی برگزار شده و نزدیک به دو ساعت و نیم ادامه داشته است.پزشکیان گفت آنچه در این دیدار بیش از هر چیز برای او برجسته بوده، «نوع نگاه، شیوه برخورد متواضعانه و صمیمیت» مجتبی خامنه‌ای بوده و این رویکرد فضای گفتوگو را به محیطی مبتنی بر «اعتماد، آرامش، همدلی و گفتوگوی بیواسطه» تبدیل کرده است.رییس دولت در جمهوری اسلامی همچنین گفت رفتار و منش مجتبی خامنه‌ای می‌تواند الگویی برای نظام مدیریتی کشور باشد و افزود او در این دیدار با روحیه‌ای مبتنی بر «سادگی، تواضع، صمیمیت و احترام متقابل» حضور داشته است.سخنان پزشکیان در حالی است که تاکنون، گزارش‌هایی در خصوص وضعیت نامناسب جسمی او، از جمله قطع برخی اعضای بدن، آسیب به صورت و «بدشکل شدن چهره او» منتشر شده است.https://iranintl.com/202605072958

مسعود پزشکیان:

با مجتبی خامنه‌ای دیداری دو ساعت‌ونیمه و با احساس نزدیکی داشتم

ایران IRAN
اینترنشنال

View original: https://t.me/IranintlTV/335947

Date unknown

سرخط خبرهای پنجشنبه ۱۷ اردیبهشت@iranintltv

View original: https://t.me/IranintlTV/335949

Date unknown

رییس انجمن واردکنندگان سم و کود ایران، گفت که بازار با کمبود و گرانی کود روبهرو شده و زا شارش سفارش و ثبت ارز و چین و هند، عدم تخصیص ارز واردات از دشواری رمز، بسته شدن تنگه هرمز، جنگ، عوامل اصلی افزایش قیمت کود بودهاند.رییس انجمن واردکنندگان کود ایران گفت ود و نیم روش کشور در کود قیمت شدن برابر دلار و ورود در یک سال اخیر باعث افزایش ۲۰۰ درصدی قیمت شده است.وا افزود اگر واردات کود با تدبیر تشکلهای مرتبط انجام میشد و مانعی بر سر راه آن ایجاد نمیکردند، این مسئله ات این حد حاد نمیشد.رییس انجمن واردکنندگان کود ایران گفت واردات کود در سه ماه اخیر متوقف شده و واردکنندگان حتی نتوانستهاند محمولههای خریداریشده قبلی را وارد کشور کنند.وا افزود ثبت سفارش جدید نیز انجام نمیشود و این وضعیت تامین کود فصل زراعت را بلاتکلیف کرده است.https://iranintl.com/202605070094

View original: https://t.me/IranintlTV/335950

Date unknown

بنیامین نتانیاهو، نخست وزیر اسرائیل، در پیامی ویدیویی، با اشاره به کشته شدن احمد غالب بلوط، معروف به «مالک»، فرمانده سپاه رضوان حزبالله، گفت که برای کسانی که برای اسرائیل تهدید محسوب میشوند، هیچ مصونیتی وجود ندارد.او ادامه داد: «روز گذشته فرمانده نیروی رضوان حزبالله را در قلب بیروت کشتیم.»https://iranintl.com/202605071913

View original: https://t.me/IranintlTV/335951

Date unknown

روزنامه وابسته به سپاه پاسداران: اتکا به تضمین‌های فیفا خوشخیالی استروزنامه جوان، وابسته به سپاه پاسداران، در یادداشتی اظهارات مهدی تاج، رییس فدراسیون فوتبال جمهوری اسلامی، درباره گرفتن تضمین از فیفا برای حضور تیم ملی در جام جهانی را نگران‌کننده توصیف کرد.این روزنامه با اشاره به سفر تاج به کانادا و اخراج او از این کشور نوشت اتکا به تضمین‌های جانین اینفانتینو، رییس فیفا، خوشخیالی است و او توان مقابله با فشارهای سیاسی آمریکا را ندارد.نویسنده این یادداشت همچنین با اشاره به اتفاقات سفر تیم ملی فوتبال زنان به استرالیا تاکید کرد فدراسیون باید به‌جای اعتماد به وعده‌های فیفا، بر مدیریت حاشیه‌ها در آمریکا تمرکز کند.مهدی تاج، رییس فدراسیون فوتبال جمهوری اسلامی، در گفتوگویی با صدا و سیمای جمهوری اسلامی که ۱۵ اردیبهشت در حاشیه تجمعات شبانه هواداران حکومت در تهران انجام شد، گفت: «جانین اینفانتینو، رییس فیفا، باید تضمین بدهد که مشابه اتفاقی که برای من در فرودگاه ونکوور کانادا افتاد، برای تیم ملی رخ ندهد. اینفانتینو باید تضمین جدی به ما بدهد؛ حق توهین به سپاه پاسداران را ندارند. باید به ما ضمانت داده شود که ماجرایی مثل کانادا پیش نیاید. اگر توهین کنند، تیم ممکن است برگردد.»وبسایت ایرانیانترنشنال@iranintltv

View original: https://t.me/IranintlTV/335953

Date unknown

موسسه علوم و امنیت بین‌المللی با استناد به تصاویر ماهواره‌ای گزارش داد جمهوری اسلامی احتمال اقدامات «دفاعی» را در سایت زیرزمینی کلنگ گزل، واقع در جنوب تاسیسات نطنز، انجام داده است.بر اساس این گزارش دو دهانه تونل شرقی این سایت به‌طور جزئی با «دوم خاکی خاکستری» مسدود شده‌اند. اقدامی که ظاهرا با هدف جلوگیری از ورود خودرو به این دو دهانه انجام گرفته است.به نظر می‌رسد این ورودی‌ها از دوم اردیبهشت مسدود شده باشند. پیشتر تصاویر ثبت‌شده در ۱۲ فروردین، دهانه‌های تونل را کاملا باز و بدون هیچ گونه مانعی نشان می‌دادند.به گزارش موسسه علوم و امنیت بین‌المللی، برخلاف ورودی‌های تونل در سایت‌های فردو و اصفهان، این دو دهانه‌های تونل شرقی تاسیسات کلنگ گزل را به‌طور کامل مسدود نکرده‌اند.با این حال، حجم این دو به اندازه‌ای است که می‌تواند رفت‌وآمد سریع خودروها را به‌طور جدی مختل کند و برای بازگشایی مسیر و ایجاد دسترسی بدون مانع به داخل تونل، استفاده از ماشین‌آلات سنگین خاکبرداری ضروری خواهد بود.https://iranintl.com/202605070268

گزارش یک اندیشکده از تحرکات مشکوک در تاسیسات زیرزمینی کلنگ گزلا در نزدیکی نطنز

IRAN ایران
ایـنـترنـشـنـال

View original: https://t.me/IranintlTV/335954

Date unknown

آسیه امینی، تحلیلگر مسائل اجتماعی، گفت: «در حال حاضر معیشت به بزرگترین دغدغه بسیاری از مردم ایران تبدیل شده، اما حکومت عملا هیچ برنامه و دغدغه‌ای برای حل این وضعیت ندارد.»@iranintltv

View original: https://t.me/IranintlTV/335955

Date unknown

«#سیاست#اب#دارم_وی‌سی»؛ شنبه ات چهارشنبه ساعت ۰۰:۳۰ تهراندر اینجا به سیاست، دسترسی به سایر نگاه خواهیم کرد.«من و «آنگونه که هست» » آنگونه که برای ما می‌خوانند» اپلیکیشن و وب‌سایت در کانال قسمت‌ها اینتلپالسhttps://www.youtube.com/playlist?list=PLrqEUp1jEA7XbyLZn3GVY3skYdN7lMN8K@iranintltv

View original: https://t.me/IranintlTV/335956

Date unknown

۲۷ از پس روز ۴۸ در جمهوری اسلامی بررسی‌های ایرانیان‌ترنشنال نشان می‌دهد دستگاه قضایی اسفند ۱۴۰۴، دست‌کم ۲۸ زندانی سیاسی را اعدام کرده است.@iranintltv

View original: https://t.me/IranintlTV/335957

Date unknown

گزارش نهادهای حقوق بشری نشان می‌دهد روند اعدام‌ها در ایران طی پنج سال گذشته به‌شدت صعودی بوده است. جمهوری اسلامی در سال ۱۴۰۴ دست‌کم دو هزار و ۴۸۸ نفر را اعدام کرده که نسبت به سال ۱۴۰۰ افزایش چشمگیری داشته است.گفت‌وگو با رضا حاجی‌حسینی، روزنامه‌نگار@iranintltv

View original: https://t.me/IranintlTV/335958

Date unknown

و راست شما از اقتصاد و زندگی در آتشبس- پنجشنبه ۱۷ اردیبهشت:از قشم پیام می‌دهم صدای هستم. الان چند ماهه بیکاریم. از طرفی، افت قیمت ماهی صادراتی مشکلات اقتصادیمون رو بیشتر کرده‌ما اینجا در سربندر بندر «امام» زندگی می‌کنیم؛ کارگران بندر بیکارن و همه‌چی به شدت گرونه. زندگی شده جهنم‌قیمت کود پتاسیم که سال گذشته برای هر گونی ۵۰ کیلویی حدود ۷۰۰ هزار تومان بود، امسال به حدود ۷ میلیون تومان رسیده؛ در حالی که برای هر هکتار شالیکاری حدود ۶ گونی کود مصرف می‌شود. قیمت کود اوره نیز چند برابر شده استپمپ بنزین شهرستان سیریک تازگیها همیشه خیلی شلوغه. مردم از ساعت پنج صبح در صف می‌ایستن. به هر ماشین بیشتر از ۲۰ لیتر بنزین آزاد هم نمی‌دهند.از گنبد کاووس پیام می‌دهم؛ دو ماهه درآمدم کامل صفر شده، همه دارن اسنپ کار می‌کنن، گرونی بیداد می‌کنه و اوضاع خیلی خرابه.دو ماه قبل روغن ماشین رو با دو میلیون و هزار تومن ۸۰۰ عوض کردم، چهارشنبه رفتم دوباره عوض کنم شد هشت میلیون و ۵۰۰ هزار تومن. تازه روغنی که شرکتش در جزیره قشمه و خارجی هم نیست.داروهای فاموتیدین، کلیدینیوم سی، استامینوفن کدئین، اسپری سالبوتامول، شربت آلومینیوم امجی، قرص ایبوپروفن، قرص کلسیم، قرص متروندازول ۵۰۰، مفنامیک اسید و... توی داروخانه‌ها نیست.من از شدت فشار بیکاری و فقر هفته پیش توی خیابان سکته کردم. بردنم بیمارستان، اما چون بیمه نبودم

اب و مگذاشتم ورگ مدارک شناسایی. ندشتم. ۵ میلیون ازم خواستن موندن سه ساعت واسه رضایت خودم به‌خاطر فقر مرخص شدم.

View original: https://t.me/IranintlTV/335959

Date unknown

جمهوری اسلامی و طالبان روی اپلیکیشن نظارتی برای رصد کاربران در افغانستان همکاری کردهاندبر اساس اطلاعات رسیده به افغانستاناینترنشنال، طالبان و جمهوری اسلامی در توسعه یک اپلیکیشن موبایل همکاری کردهاند که گفته میشود توانایی رصد و نظارت بر کاربران داخل افغانستان را دارد.منابع افغانستاناینترنشنال پنجشنبه ۱۷ اردیبهشت گزارش دادند این اپلیکیشن دارای قابلیتهای نظارتی و امنیتی است و احتمال امکان دسترسی به تلفنهای همراه و دستگاههای متصل به اینترنت کاربران را فراهم میکند.این منابع تاکید کردند: «دادههای این اپلیکیشن میتواند در اختیار ساختارهای وابسته به اداره کل اطلاعات طالبان قرار گیرد.»کارشناسان امنیت سایبری مستقر در لندن هشدار دادند اپلیکیشنهای مشکوک میتوانند به اطلاعات حساس مانند موقعیت جغرافیایی، فهرست مخاطبان، پیامها، سابقه مرور اینترنت و مجوزهای دسترسی دستگاه، دست پیدا کنند.به گفته این کارشناسان، در کشورهایی که قوانین و زیرساختهای حفاظت از حریم خصوصی دیجیتال ضعیف است، چنین ابزارهایی میتوانند برای نظارت، کنترل و جمعآوری اطلاعات امنیتی استفاده شوند.طالبان دوشادوش تهران در جنگطالبان در مواجهه با درگیریهای منطقهای، بهویژه پس از جنگ ۱۲ روزه، موضع عملگرایانه اتخاذ کرده است.با وجود پیشینهای از تنش میان طالبان ِسنی ِدیوبندی و جمهوری اسلامی شیعه، در تحولات اخیر نشانههایی از همدلی و همسویی میان دو طرف دیده میشود؛ هرچند اختلافات دیرینه، از جمله درگیریهای مرزی، مناقشه آبی بر سر رود هلمند و مسأله اخراج پناهجویان افغانستانی، همچنان پابرجاست.این حال، اظهارات مقامهای طالبان و فعالان رسانهای نزدیک به این گروه نشان میدهد نوعی همبستگی مقطعی شکل گرفته که عمدتا در قالب مخالفت با آنچه «تجاوز اسرائیل» و «تجاوز آمریکا» خوانده میشود، بیان شده است.اسناسوس دی ماه ۱۴۰۴افغانستاناینترنشنال دیماه ۱۴۰۴ خبر داد وزارت اطلاعات و فرهنگ طالبان به رسانهها دستور داده است از انتشار خبرهای حمایتی از معترضان ایران و همچنین خبرهای منفی درباره جمهوری اسلامی خودداری کنند.بر اساس این گزارش، رییس بخش خبری یکی از رسانههای خصوصی در کابل گفت که از سوی این وزارتخانه طالبان به آنها گفته شده نباید درباره اعتراضات در ایران و علیه جمهوری اسلامی، خبرهای منفی منتشر کنند.یکی از کارمندان رادیو و تلویزیون ملی افغانستان نیز گفت که به آنها گفته شده از انتشار خبرها درباره اعتراضات جاری در ایران خودداری کنند.وبسایت ایرانیاینترنشنال@iranintltv

View original: https://t.me/IranintlTV/335960

Date unknown

اب مذاکرات درباره ترامپ و تهدیدهای از اسرائیل، گفت که وزیر علوم و فناوری اسرائیل، گیلا گاملیل دو طرف مشترک اهداف از هستهای موضوع و میکنند مداوم گفتوگو به طور اسلامی جمهوری است.پیشتر بنیامین نتانیاهو اعلام کرده بود بین اسرائیل و آمریکا همآهنگی کامل وجود دارد و هیچ غافلگیری در کار نیست.https://iranintl.com/202605077471

View original: https://t.me/IranintlTV/335961

Date unknown

رتش اسرائیل اعلام کرد احمد غالب بلوط، فرمانده نیروی رضوان حزب‌الله لبنان، در حملات شامگاه چهارشنبه به منطقه ضاحیه در بیروت کشته شده است.جزییات بیشتر در گزارش باک اسحاقی، خبرنگار ایرانیان‌ترنشنال@iranintltv

View original: https://t.me/IranintlTV/335962

Date unknown

روزنامه جوان، وابسته به سپاه پاسداران، در یادداشتی اظهارات مهدی تاج، رییس فدراسیون فوتبال جمهوری اسلامی، درباره گرفتن تضمین از فیفا برای حضور تیم ملی در جام جهانی را نگرانکننده توصیف کرد.این روزنامه با اشاره به سفر تاج به کانادا و اخراج او از این کشور نوشت اتکا به تضمین‌های جانی اینفانتینو، رییس فیفا، «خوشخیالی» است و او توان مقابله با فشارهای سیاسی آمریکا را ندارد.نویسنده این یادداشت همچنین با اشاره به اتفاقات سفر تیم ملی فوتبال زنان به استرالیا تاکید کرد فدراسیون باید به‌جای اعتماد به وعده‌های فیفا، بر مدیریت حاشیه‌ها در آمریکا تمرکز کند.مهدی تاج در گفتوگویی با صدا و سیمای جمهوری اسلامی که ۱۵ اردیبهشت در حاشیه تجمعات شبانه هواداران حکومت در تهران انجام شد، گفت: «جانی اینفانتینو، رییس فیفا، باید تضمین بدهد که مشابه اتفاقی که برای من در فرودگاه ونکوور کانادا افتاد، برای تیم ملی رخ ندهد. اینفانتینو باید تضمین جدی به ما بدهد؛ حق توهین به سپاه پاسداران را ندارند. باید به ما ضمانت داده شود که ماجرایی مثل کانادا پیش نیاید. اگر توهین کنند، تیم ممکن است برگردد.»@iranintltvsport

View original: https://t.me/IranintlTV/335963

Date unknown

دادلله جوانی، معاون سیاسی سپاه پاسداران گفت: «ما پیروز جنگ شدیم، اما جنگ ما تمام نشده و باید به نقطه‌ای برسیم که هیچ کشوری جرأت تعرض به ایران را نداشته باشد.»وا افزود: « پس از جنگ و در حال حاضر آمریکایی‌ها وحشتزده و نگرانند، این همان وعده الهی است که می‌فرماید ما در قلب مومنان سکینه و آرامش و در دل دشمنان رعب و وحشت ایجاد می‌کنیم.»https://iranintl.com/202605075092

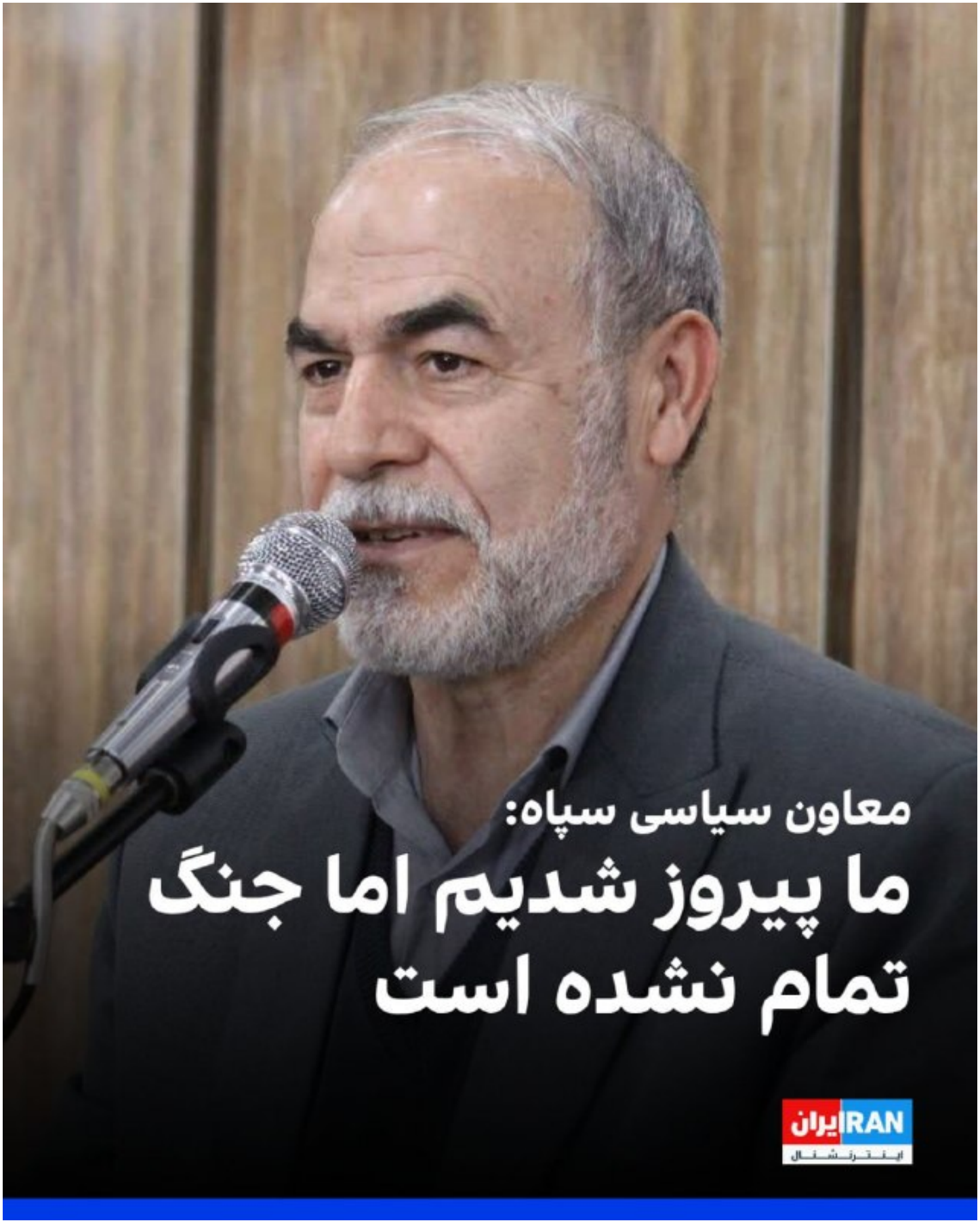

View original: https://t.me/IranintlTV/335964

Date unknown

ران در هم حیوانات:تبه‌شهب‌س- پنجشنبه ۱۷ اردیبهشت آتش‌بس و زندگی در اقتصاد و امنیت از اسرائیل
بدبخت هستن، لطفا کسانی که میتونن به پناهگاه حیوانات که با کمک مردمی اداره میشن
کمک کنن. قیمت اسکلت و غذای خشک برای سگ و گربه به شدت گرون شده، از وقتی
اینترنت قطع شده کمکی به‌شون نشده. خیلی‌هاشون نیاز به درمان دارند!قطعات یدکی خودرو
به راحتی پیدا نمیشه، اگه پیدا بشه هم قیمتش خیلی زیاده. چهار حلقه لاستیک پراید ۱۶
میلیون شده، فوم صندلی خودرو از ۲۰۰ الی ۳۰۰ هزار تومان شده ۲ میلیون تومان.من پژوهشگر
حوزه بیولوژی در دانشگاه شیراز هستم. متاسفانه تمام فعالیت‌های پژوهشی ام به خاطر
نبود اینترنت آزاد کاملا تعطیل شده.از تهران پیام میدم: اینترنت گیگی ۵۰۰ تومانه، اونم
کند و با قطع و وصلی ِشدید. قیمت اجناس نجومی شده؛ یک بطری روغن سرخکردنی ۹۰۰ هزار
تومان.با این گرانی و فقر نبود اینترنت و قطعی آب و برق، زندگی واقعا سخت شده. امیدوارم
که واقعا رون برات‌یکی پیروز بشه، چون دیگه چیزی برای از دست دادن ندارم.وجود
تعطیلی مدارس از ۹ اسفند و برگزاری مجازی کلاس‌ها، مدارس غیرانتفاعی کل شهریه سال
یکجا میگیرند. در حالیکه والدین برای جلوگیری از افت تحصیلی فرزندانشان بعضی از
درس ار سمت معلم ای آموزشگاه خصوصی بردهاند.از بندرعباس پیام میدم: خیلی از کارگرهای
بندر رجایی بیکار شدن و کسانی که موندن هم هنوز حقوق نگرفتن. جایی که از مهمترین
بنادر ایران، خیلی خلوت شده.از سیرجان پیام میدم: یک کیلو تخمه کدو برشته شده ۸۰۰
هزار تومان، یک کیلو تخمه آفتابگردان برشته شده ۶۰۰ هزار تومن.

View original: https://t.me/IranintlTV/335965

Date unknown

محمود نبوی‌ان، عضو کمیسیون امنیت ملی مجلس، در شبکه ایکس نوشت: «با وجود سابقه
بدعهدی آمریکا و به ویژه حضور اصحاب توافق ذلت بار برجام به‌همراه قالیباف در مذاکرات، هیچ
امیدی به مذاکره و توافق مطلوب برای ایران وجود ندارد.»او افزود: «لازم است قالیباف اصحاب
توافق خسارتبار برجام را از تیم مذاکره‌کننده کاملا حذف نماید.»نبوی‌ان در پست دیگری نیز
نوشت که برخی از «مسئولین و سیاسیون ترسو و غیرهمسو با ملت مقاوم ایران»، به دنبال
آماراسازی‌های غلط برای تسلیم هستند، اگر اصلاح نکنند، اسامی‌شان افشا خواهد
شد.https://iranintl.com/202605073172

View original: https://t.me/IranintlTV/335966

Date unknown

وزیر خارجه فرانسه اعلام کرد تا زمانی که تنگه هرمز مسدود باقی بماند هیچ یک از تحریم‌های بین‌المللی علیه جمهوری اسلامی لغو نخواهد شد.جزییات بیشتر با نیلوفر پوراباهیم، خبرنگار ایران‌اینترنشنال@iranintltv

View original: https://t.me/IranintlTV/335967

Date unknown

مهدی فضائلی، عضو دفتر علی خامنه‌ای، گفت: «مجتبی خامنه‌ای به‌قدری مشغول پیگیری مسائل و موضوعات مختلف کشور است که افرادی که برای پیگیری امور در کنار او هستند، جا می‌مانند. او آن‌قدر پرکار است که مسئولان پیگیری این امور نمی‌توانند پا به‌پای او حرکت کنند.»فضائلی افزود: «باید مطمئن باشید که مجتبی خامنه‌ای در ادامه راه پدرش، با انرژی، انگیزه، اراده‌ای قوی و اشراف بر مسائل مختلف کشور، کشور را هدایت می‌کند.»https://iranintl.com/202605075974

عضو دفتر خامنه‌ای:

مجتبی خامنه‌ای آن‌قدر پرکار است که کسی نمی‌تواند پابه‌پای او حرکت کند

View original: https://t.me/IranintlTV/335968

Date unknown

رویترز خبر داد که امارات متحده عربی با استفاده از تاکتیک‌هایی مانند خاموش کردن ردیاب‌های موقعیت مکانی برای جلوگیری از حمله‌های جمهوری اسلامی، اخیرا چند نفتکش را از تنگه هرمز عبور داده است.رویترز نوشت که حجم این صادرات تنها بخشی از میزان معمول صادرات امارات متحده عربی پیش از جنگ است، اما نشان می‌دهد تولیدکننده و خریداران حاضرند برای خرید و فروش نفت ریسک کنند.https://iranintl.com/202605074906

View original: https://t.me/IranintlTV/335969

Date unknown

بنیاد نرگس اعلام کرد نرگس محمدی، برنده جایزه صلح نوبل و زندانی سیاسی، در هفتمین روز بستری در بخش مراقبت‌های ویژه قلب بیمارستانی در زنجان، همچنان در وضعیت جسمانی ناپایدار قرار دارد و نگرانی‌ها درباره وضعیت قلبی او افزایش یافته است.بر اساس گزارش بنیاد نرگس، تشخیص محتمل تیم پزشکی درباره نرگس محمدی «پریزمتال آنژینا» عنوان شده؛ وضعیتی ناشی از اسپاسم شریان‌های کرونری که می‌تواند باعث حملات شدید قلبی، آریتمی‌های مرگبار، نوسانات جدی فشار خون و اختلال در خونرسانی به قلب شود.بنیاد نرگس افزود پزشکانی که پیش از بستری وضعیت او را بررسی کرده بودند، انجام فوری آنژیوگرافی تخصصی را ضروری دانسته‌اند و خانواده و پزشکان خواستار انتقال فوری نرگس محمدی به تهران هستند، اما دادستان تهران همچنان با این انتقال مخالفت کرده است.https://iranintl.com/202605077561

View original: https://t.me/IranintlTV/335970

Date unknown

مسعود پزشکیان از دیدار خود با مجتبی خامنه‌ای، رهبر موم جمهوری اسلامی خبر داد و گفت و این نشست در فضایی صمیمی، صریح و همراه با احساس نزدیکی و اعتماد برگزار شده نزدیک به دو ساعت و نیم ادامه داشته است.گفتوگو با محمدجواد اکبرین، عضو تحریریه ایرانیانترنشنال@iranintltv

View original: https://t.me/IranintlTV/335971

Date unknown

گزارش‌های رسیده به ایرانیانترنشنال نشان می‌دهد مأموران حکومت از نصب سنگ بر مزار جوانان محسن رشیدی خانی‌آبادی در مراسم چهلم او جلوگیری کرده‌اند.محسن ۴۲ ساله شامگاه ۱۹ دی در اعتراضات منطقه بهارستان شهر اصفهان کشته شد. به‌گفته بستگان این جوانان، اگرچه سنگ قبر او برای نصب در باغ رضوان آماده بود، اما مأموران به بهانه درج بیت شعری مشابه آن‌چه بر مزار پدرش نوشته شده بود، جلوگیری کردند.نوشتن عبارتی با عنوان «تا ابد در من و سرزمینم» بر بالای این سنگ، از دیگر دلایل مخالفت با نصب آن بود.پیکر محسن اکنون در قبری دو طبقه به همراه مادربزرگش به خاک سپرده شده است.روی این سنگ مزار پیشتر عبارت «مگر کاوان مهرماه می‌شود خاموش بماند»، نوشته شده بود اما اکنون با وجود مخالفت اعضای خانواده، مأموران امنیتی اجازه ندادند بار دیگر این عبارت را بر سنگ مزار دو نفره آنان حک کنند.اب گذشت حدود چهار ماه از کشته شدن محسن، همچنان سنگی بر مزار او نصب نشده است.https://iranintl.com/202605073178

View original: https://t.me/IranintlTV/335972

Date unknown

یک شهروند از بابلسر با ارسال پیامی به ایران اینترنشنال از افزایش اجاره خانه‌ها به میزان دو تا سه برابر می‌گوید و خواستار همکاری بیشتر شهروندان با یکدیگر در اوضاع بد اقتصادی می‌شود.

View original: https://t.me/IranintlTV/335973

Date unknown

مارک اسپر، وزیر دفاع پیشین آمریکا، در یک پادکست در ایوه فاینانس درباره جنگ این کشور علیه جمهوری اسلامی گفت: «من هم پایان [جنگ] را به این زودی‌ها نمی‌بینم»به گفته اسپر، رسیدن به توافقی برای پایان جنگ از طریق تماس تلفنی بسیار بعید است؛ امری که دونالد ترامپ، رییس‌جمهور آمریکا گفته ممکن است.او گفت: «با توجه به اینکه ایالات متحده به ایران اعتماد ندارد و اینکه این کشور مذاکره‌کنندگان ماهری دارد، مسیر طولانی رسیدن به توافق در پیش خواهد بود.»اسپر توضیح داد: «این موضوع زمان زیادی با کارشناسان حوزه هسته‌ای و در زمینه سازوکارهای راستی‌آزمایی خواهد برد. ما به آژانس بین‌المللی انرژی اتمی نیاز خواهیم داشت. در آنجا، کارهای بسیار دقیقی لازم است تا جزئیات آنچه شاید مقامات ارشد در اصل بر سر آن توافق کرده‌اند، مشخص شود. و حتی در آن صورت هم، این کار دست‌کم ماه‌ها زمان خواهد برد.»اسپر بیش از سه دهه در سمت‌های مختلف فعالیت داشته و به‌ویژه آمریکا وزیر دفاع به عنوان رییس‌جمهوری ترامپ در دوره نخست در ۲۰۲۰ تا ۲۰۱۹ از خدمت کرده است.https://iranintl.com/202605078236

View original: https://t.me/IranintlTV/335975

Date unknown

مسعود پزشکیان، رییس دولت جمهوری اسلامی، از دیدار بیواسطه با مجتبی خامنه‌ای، رهبر سوم جمهوری اسلامی خبر داد. دیداری که پس از موافقت فرماندهان سپاه انجام شده است.گفتوگو با جمشید برزگر، روزنامه‌نگار و تحلیلگر سیاسی@iranintltv

View original: https://t.me/IranintlTV/335976

Date unknown

مهدی اسکندریان، ۴۴ ساله و پدر دو فرزند، شامگاه ۱۹ دیماه در فردیس استان البرز، زمانی‌که مشغول امدادرسانی به معترضان مجروح بود، با ضربات باتوم و شلیک گلوله ماموران سرکوب کشته شد.فرنوش فرجی، عضو تحریریه ایرانیانترنشنال، گزارش می‌دهد@iranintltv

View original: https://t.me/IranintlTV/335977

Date unknown

صابر رمضانی، معترض ۳۱ ساله، ۱۸ دیماه در لاهیجان با شلیک نیروهای سرکوبگر به ضرب‌وشتم کشته شد. ماموران امنیتی پیکر او را از بیمارستان به رشت منتقل کردند و خانواده‌اش پس از سه روز توانستند آن را تحویل بگیرند.جزییات بیشتر با فرنوش فرجی، عضو تحریریه ایرانیانترنشنال@iranintltv

View original: https://t.me/IranintlTV/335978

Date unknown

وزارت خزانه‌داری آمریکا اعلام کرد ایالات متحده تحریم‌های جدیدی مرتبط با ایران اعمال کرده است. این وزارتخانه گفت این اقدام در چارچوب مقابله با تروریسم و تحریم‌های مرتبط با جمهوری اسلامی انجام شده است.بر اساس بیانیه وزارت خزانه‌داری آمریکا، چند فرد و شرکت به فهرست تحریم‌شدگان اضافه شده‌اند که برخی از آنها به‌طور مشخص تحت تحریم‌های مرتبط با تهران قرار گرفته‌اند.در این بسته تحریمی، نام شماری از افراد و شرکت‌های عراقی و کوبایی که با افراد تحریم‌شده ارتباط داشته‌اند نیز درج شده است.https://iranintl.com/202605073766

خبر فوری

وزارت خزانه‌داری آمریکا تحریم‌های جدیدی مرتبط با جمهوری اسلامی وضع کرد

IRAN ایران
اینترنشنال

View original: https://t.me/IranintlTV/335979

Date unknown

دوصع زا پس نمرژیسارپ ،هاوادارن هشن جرد درک مالعا ،هسانرف روشک ،زو ،نونز نورا
ینا تیم ب هب فینال لیگ قهرمانان اروپا، ۱۲۷ نفر در پاریس و حومه آن بازداشت شدند. ب
و خ نومین باریان م قابل پاریسنژرمن پس از پیروزی پاریسنژرمن م قابل باریان م ونیخ
گزارش آسوشیتدپرس، این درگیریها پس از پیروزی پاریسنژرمن م قابل باریان م ونیخ
۱۱ اهیمآرآان در این گفت زنون.داد خر ن قهرمانان لیگ پایپی فینال دومین تیم ب هب دوصع
نفر زخمی شدند که حال یکی از آنها وخیم گزارش شده است. همچنین ۲۳ مامور پلیس جراحات
و داد خر هزیلهزان شاخبان و سرپن ود کاپر هاگشزرو اطراف درگیریها در سطحی بردشتند.
پلیس برای جلوگیری از بسته شدن جاده کمربندی پاریس واردعمل شد.وزیر کشور فرانسه
ضمن محکوم کردن خشونتها، اعلام کرد تدابیری امنیتی برای دیدار فینال ۳۰ مه میان
پاریسنژرمن و آرسنال در بوداپست افزایش خواهد یافت. وا .داجا اعلام زوهنگام ایجاد
منطقه ویژه هواداران از سوی امانوئل گرگواز، شهردار تازهمنتخب پاریس، بدون هماهنگی با
پلیس انتقاد کرد.@iranintltvsport

View original: https://t.me/IranintlTV/335980

Date unknown

سرخط خبرهای پنجشنبه ۱۷ اردیبهشت@iranintltv

View original: https://t.me/IranintlTV/335981

Date unknown

خبرگزاری تسنیم، وابسته به سپاه پاسداران، در واکنش به گزارش المیادین درباره سفر عراقچی به پاکستان در بازگشت از چین، نوشت که عراقچی به ایران برگشته و در راه بازگشت دیداری از اسلام‌آباد نداشته است.https://iranintl.com/202605071984

View original: https://t.me/IranintlTV/335982

Date unknown

بر اساس اطلاعات رسیده به ایرانیانترنشنال، خبر دیدار مسعود پزشکیان و مجتبی خامنه‌ای صحت ندارد و چنین ملاقاتی انجام نشده است. مقام‌های ارشد سپاه نیز با ابراز تعجب از انتشار این خبر از سوی دفتر ریاست‌جمهوری گفته‌اند درخواست دیدار پزشکیان با مجتبی خامنه‌ای تاکنون پنج بار مطرح و هر بار در شده است.گفت‌وگو با علی‌حسین قاضی‌زاده، عضو تحریریه ایرانیانترنشنال@iranintltv

View original: https://t.me/IranintlTV/335983

Date unknown

یک روانشناس در پیامی به ایرانیانترنشنال گفت قطعی اینترنت سلامت روان شهروندان را تحت تاثیر قرار داده است. مخاطب دیگری نیز با اشاره به حضور شماری از مقام‌های جمهوری اسلامی در فهرست تروریستی آمریکا، هرگونه توافق آمریکا با این افراد را تناقض‌آمیز توصیف کرد.منصوره حسینی‌گانه، عضو تحریریه ایرانیانترنشنال، گزارش می‌دهد@iranintltv

View original: https://t.me/IranintlTV/335984

Date unknown

از زمان آغاز جنگ آمریکا و اسرائیل با جمهوری اسلامی، مقام‌های حکومت ایران قطعی اینترنت را با بهانه امنیت توجیه کرده‌اند. همزمان بازاری پرسود شکل گرفته که در آن دسترسی به اینترنت با پرداخت مبالغ میلیونی فراهم می‌شود.آیه دریس، عضو تحریریه ایرانیانترنشنال، در «پیوست» به این موضوع می‌پردازد@iranintltv

View original: https://t.me/IranintlTV/335985

Date unknown

رسانه‌های دولتی امارات متحده عربی گزارش دادند که این کشور برای مستندسازی حملات جمهوری اسلامی به منظور حمایت از اقدام حقوقی، کمیته‌ای تشکیل خواهد داد.خبرگزاری رسمی امارات متحده عربی، اعلام کرد یک کمیته ملی جدید مأمور شده تا «تمام رویدادهای مربوط به حملات و اقدامات نظامی مرتبط با تجاوز ایران را مستندسازی و رصد کند.»بر اساس این گزارش، نشانه‌ها و مکان‌های مهم، از جمله مجموعه لوکس «پالم» دبی، همچنین فرودگاه‌ها و تاسیسات انرژی، در میان اهدافی بودند که در جریان حملات جمهوری اسلامی به کشورهای حاشیه خلیج فارس مورد اصابت قرار گرفتند.امارات متحده عربی بیشترین آسیب را در بین این کشورها متحمل شد و هدف بیش از ۲۸۰۰ پهپاد و موشک قرار گرفت.ماه گذشته، ابوظبی تاکید کرده بود که تهران باید خساراتی را که ایجاد کرده است جبران کند.https://iranintl.com/202605077759

View original: https://t.me/IranintlTV/335986

Date unknown

خ‌اپ امش ی‌وس ا‌مش‌ب م‌ه‌مان «برا‌م‌ه اب ک‌ا‌م‌بی‌ز حس‌ی‌ن» ا‌ست و ب‌ه پرس‌ش‌ه‌ای دارم
ف‌رح ا‌ی‌ران ح‌ی ک‌ی اب ه‌ق‌ی‌ق‌ه ود د‌ی‌خواه‌ی‌م ای د‌ی‌ر‌اد ی‌ؤا‌ل‌س اگر ،ه‌ن‌ام د‌ل‌ات‌ان ر‌د ی‌ر‌ف‌ح اگر.د‌ه‌ی‌م
د‌ی‌پ ار ش‌ن‌د‌ی‌پرس ت‌ف‌رص ه‌ی‌چ‌وق‌ت ه‌ک د‌ی‌ا‌ش‌ت‌ه‌ا‌ی‌د ی‌ؤا‌ل‌س.ت‌ا‌س‌ش م‌ش‌ب ون‌ب ،د‌ی‌ن‌ز‌ب
ن‌ک‌ر‌د‌ه‌ا‌ی‌د؟ا‌م‌ش‌ب ون‌ب ت‌ا‌س‌ش م‌ا‌س‌ت و آ‌ق‌ا‌ی و‌ی‌س ر‌د ل‌وط ر‌د ا‌ن‌ب‌ر‌ا‌م‌ه اب م‌ا‌س‌ت.ز‌ا ا‌م‌ی‌د‌ه‌ا ،خ‌ش‌م‌ه‌ا،
د‌ل‌ت‌ن‌گ‌ی‌ه‌ا و ا‌و‌ق‌ع‌ی‌ت ز‌ن‌د‌گ‌ی‌ت‌ا‌ن ب‌گ‌و‌ی‌ی‌د.ا‌گر ر‌د ا‌ی‌ر‌ا‌ن ه‌س‌ت‌ی‌د ،ب‌ود‌ن ون‌ب ت م‌س‌ت‌ق‌ی‌م ر‌و‌ی خ‌ط
م‌ا‌ی‌آ‌ی‌ی‌د.ر‌د ،م‌ه‌ا‌ن‌ب‌ر ر‌د ر‌و‌ض‌ح ی‌ا‌ر‌ب.د‌و‌ش ه‌ت‌ش‌ون ا‌م‌ش ا‌د‌ص اب خ‌ی‌ر‌ا‌ت.پ‌ا‌ی‌م
ن‌ا‌ی‌ر‌ا ک‌ی»«ی‌ن‌ی‌س‌ح زی‌ب‌م‌ا‌ک اب ه‌م‌ا‌ن‌ب‌ر»۲۵۵۳۱۱۱۰۴۴۷۵۱۱۰۰۰۱۱۰۱۱۰۴۴۷۵۴۴۱۱۰۰۲۲۱۱۰۴۴۷۵:د‌ب‌ه‌ی‌د
ا‌د‌ص ا‌ر ا‌م‌ش ی‌ش‌ن‌و‌د»@iranintltv

View original: https://t.me/IranintlTV/335987

Date unknown

خبرگزاری رویترز پنجشنبه به نقل از یک مقام وزارت خارجه ایالات متحده اعلام کرد که مذاکرات اسرائیل و لبنان در روزهای ۱۴ و ۱۵ مه (۲۴ و ۲۵ اردیبهشت) در واشینگتن اذمکرات برگزار خواهد شد.https://iranintl.com/202605073841

View original: https://t.me/IranintlTV/335988

Date unknown

اسماعیل بقائی، سخنگوی وزارت امور خارجه جمهوری اسلامی، با توضیح اینکه جمهوری اسلامی در حال بررسی پیامها با میانجیگری طرف پاکستانی است، به ایرنا گفت که تهران هنوز به جمعبندی نرسیده و پاسخی به طرف آمریکایی داده نشده است.بقائی گفت: «به محض اینکه جمعبندی صورت بگیرد، به میانجی پاکستانی منعکس خواهد شد و بر اساس نتایج تبادل پیامها، در مورد گام بعدی تصمیمگیری خواهد شد.»https://iranintl.com/202605074838

View original: https://t.me/IranintlTV/335990

Date unknown

رسانه‌های اسرائیلی گزارش دادند دونالد ترامپ، رییس‌جمهوری آمریکا، به بنیامین نتانیاهو گفته بدون خروج اوراینیوم غنی‌شده از ایران، هیچ توافقی با جمهوری اسلامی امضا نخواهد شد.سمیرا قرایی، خبرنگار ایران‌اینترنشنال، گزارش می‌دهد@iranintltv

View original: https://t.me/IranintlTV/335992

Date unknown

منابع دیپلماتیک به نقل از مقام‌های عربستان سعودی گزارش دادند ریاض تا زمانی که آمریکا حفاظت کافی در برابر حملات جمهوری اسلامی فراهم نکند، دسترسی واشینگتن به پایگاه‌ها و حریم هوایی خود را محدود خواهد کرد.گفت‌وگو با علی صدرزاده، تحلیل‌گر مسائل خاورمیانه@iranintltv

View original: https://t.me/IranintlTV/335993

Date unknown

بنا به اطلاعات و گزارش‌های رسیده به ایران اینترنشنال، سپاه پاسداران سطح حفاظت استانداران و فرماندهان را در سراسر کشور در پی اعتراضات انقلاب ملی دیماه و همچنین نگرانی ناشی از دور جدید اعتراضات افزایش داده است.طبق این اطلاعات، تعداد نیروی، سطح مراقبت و ساعات پوشش حفاظت استانداران در استان‌ها افزایش یافته است. همچنین برای فرماندهان تعداد محافظان در برخی مواردبه دست کم دو نفر افزایش یافته است. این مسئله در مراسم و برنامه‌های عمومی که شهروندان در آن حضور داشته‌اند، مورد توجه قرار گرفته و واکنش داشته است.در جریان سرکوب‌های انقلاب دیماه و شلیک مامورانبه مردم از درون ساختمان‌های دولتی و عمومی، تعدادی از فرماندهی‌ها از جمله در گرگان، طارم، رامهرمز و آشخانه به آتش کشیده شدند.https://iranintl.com/202605078132

View original: https://t.me/IranintlTV/335994

Date unknown

واشینگتن‌پست گزارش داد که یک ارزیابی محرمانه جامعه اطلاعاتی که به کاخ سفید ارائه شده، نتیجه گرفته که جمهوری اسلامی می‌تواند ماه‌ها در برابر محاصره دوام بیاورد و همچنان زرادخانه قابل‌توجهی از موشک‌ها و پهپادها را حفظ کرده است.چهار هفته به این آگاه اکنون آمریکا گفته‌اند که یک تحلیل محرمانه سازمان سیا که این هفته به سیاست‌گذاران دولت ارائه شد، نتیجه گرفته است که ایران می‌تواند دست‌کم سه تا چهار ماه در برابر محاصره دوام بیاورد، پیش از آن‌که با دشواری‌های اقتصادی شدیدتر روبه‌رو شود.واشینگتن‌پست نوشت که این ارزیابی حاصل پرسش‌های تازه‌ای درباره خوش‌بینی مقام‌های کاخ سفید نسبت به پایان دادن به جنگ مطرح می‌کند.آمریکا روی‌هم‌رفته، دست‌کم ۷۰ درصد توان موشکی خود را از دست داده و حدود ۷۵ درصد از موجودی پرتاب‌گرهای متحرک آمریکایی گفت جمهوری اسلامی حدود ۷۰ درصد توان موشکی پیش از جنگ را حفظ کرده است.این مقام گفت احتمال دارد که جمهوری اسلامی توانسته باقی‌مانده ذخیره‌سازی زیرزمینی خود را بازیابی و بازگشایی کند، برخی موشک‌های آسیب‌دیده را تعمیر کند و حتی تعدادی موشک جدید را که هنگام آغاز جنگ تقریبا تکمیل شده بودند، مونتاژ کند.

View original: https://t.me/IranintlTV/335995