Application Microservices (Node.js & MongoDB Atlas)

1. Service Customers (Port 5555)

Création d'un nouveau client avec succès (POST /customer).

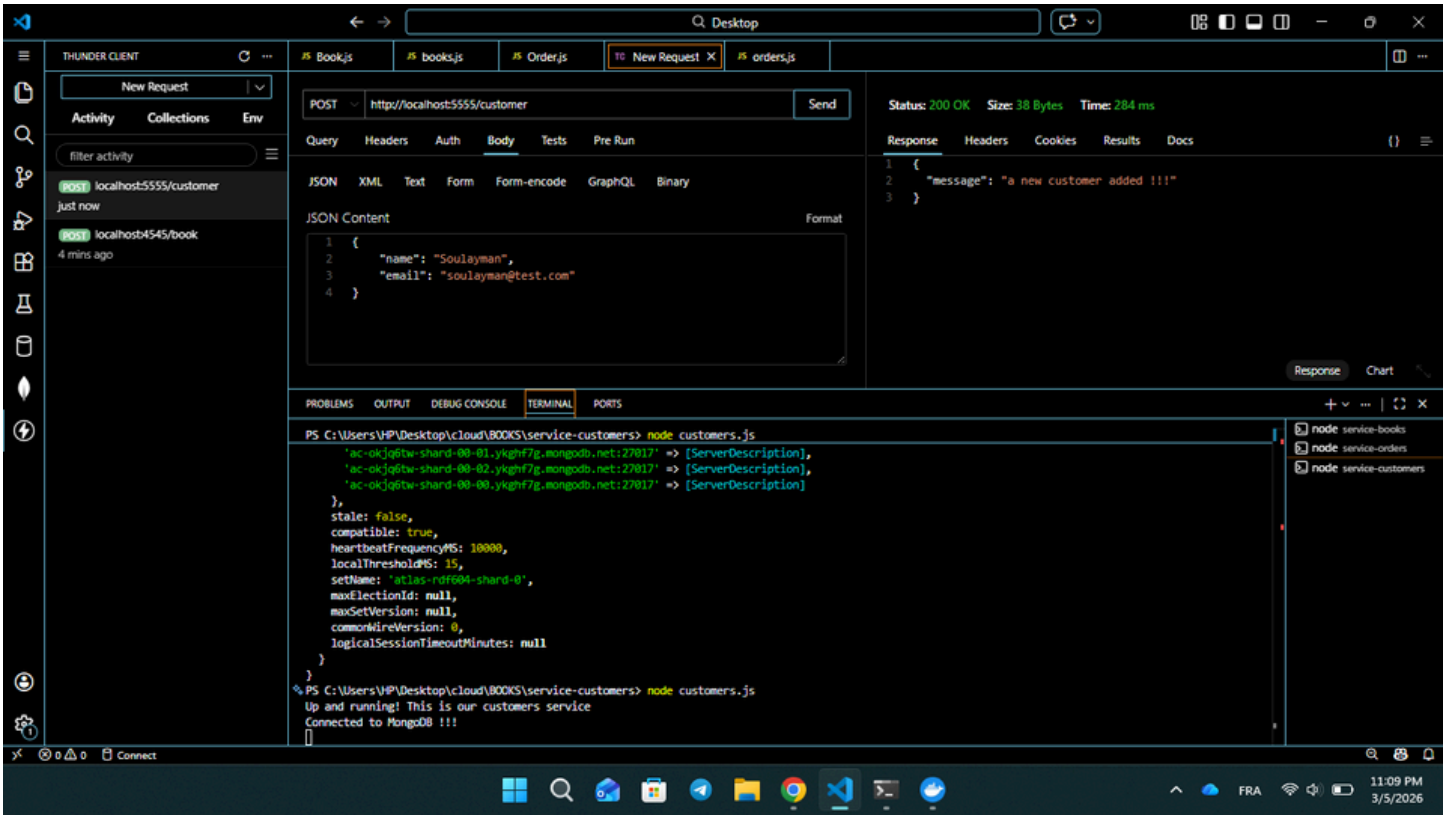

2. Service Books (Port 4545)

Création d'un nouveau livre dans la base de données (POST /book).

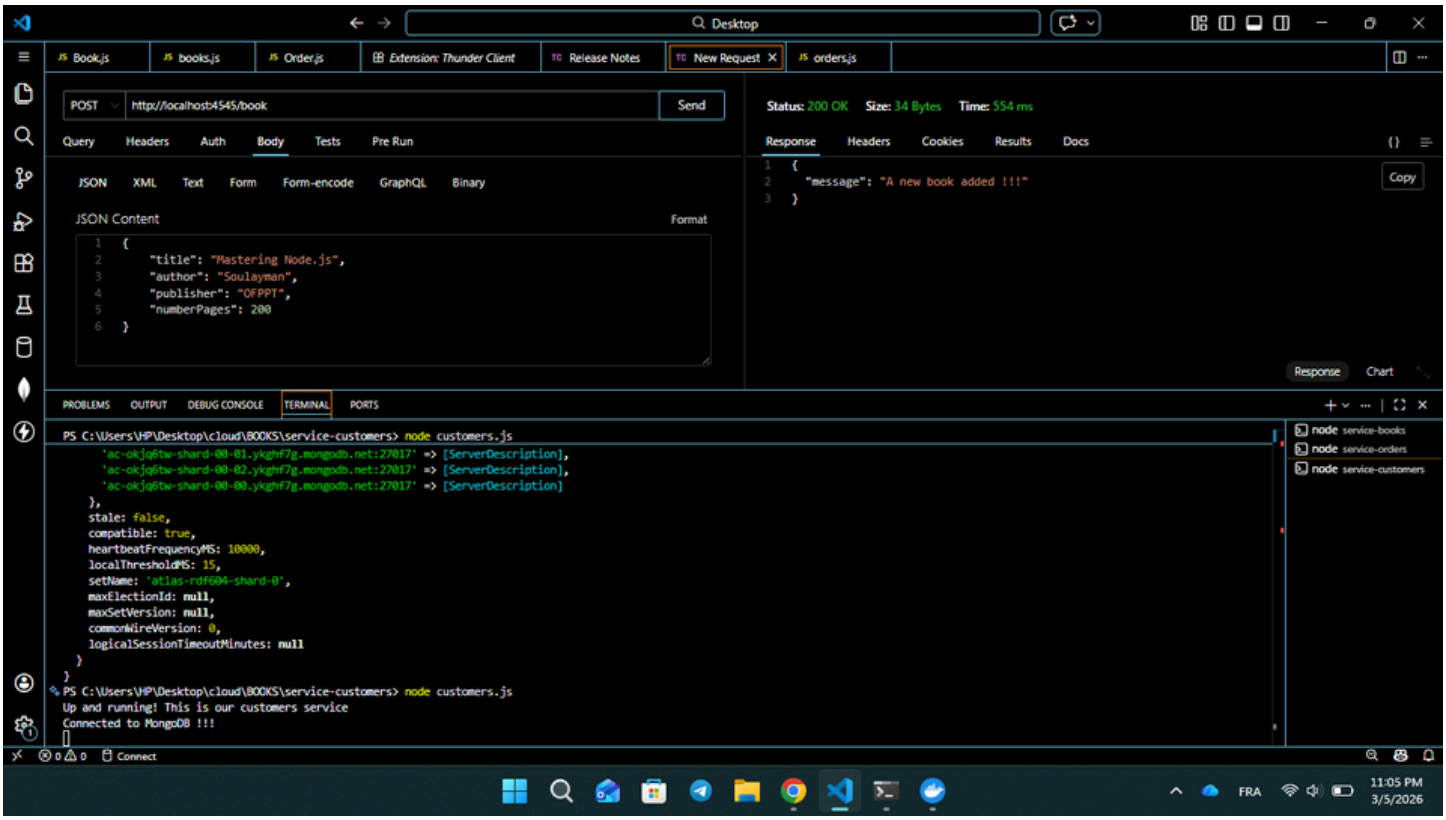

3. Service Orders (Port 6666)

Création d'une commande en utilisant les IDs du client et du livre (POST /order).

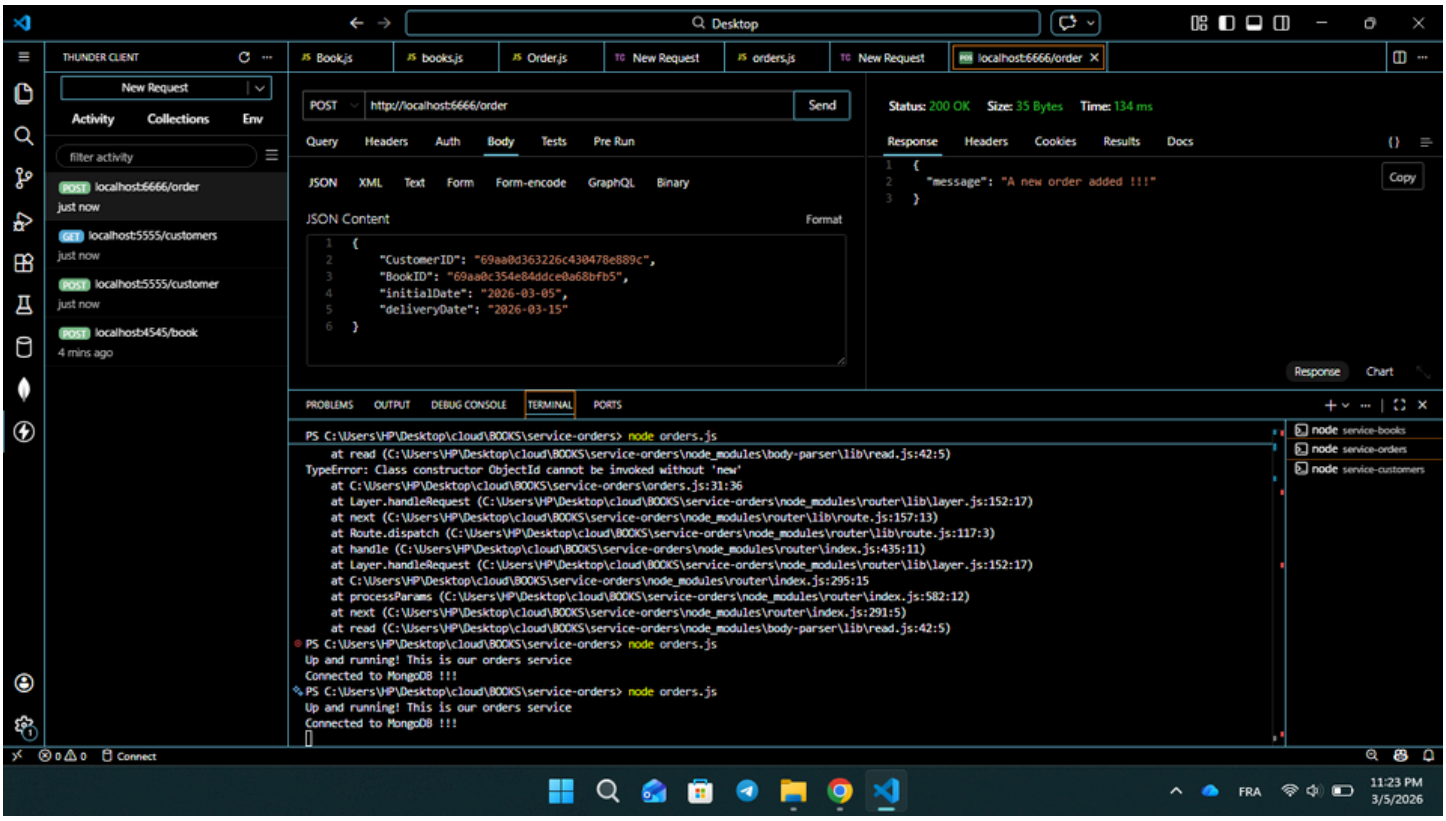

Test d'Agrégation Microservices (GET /order/:id) : Récupération de la commande avec le nom réel du client et le titre du livre via Axios.

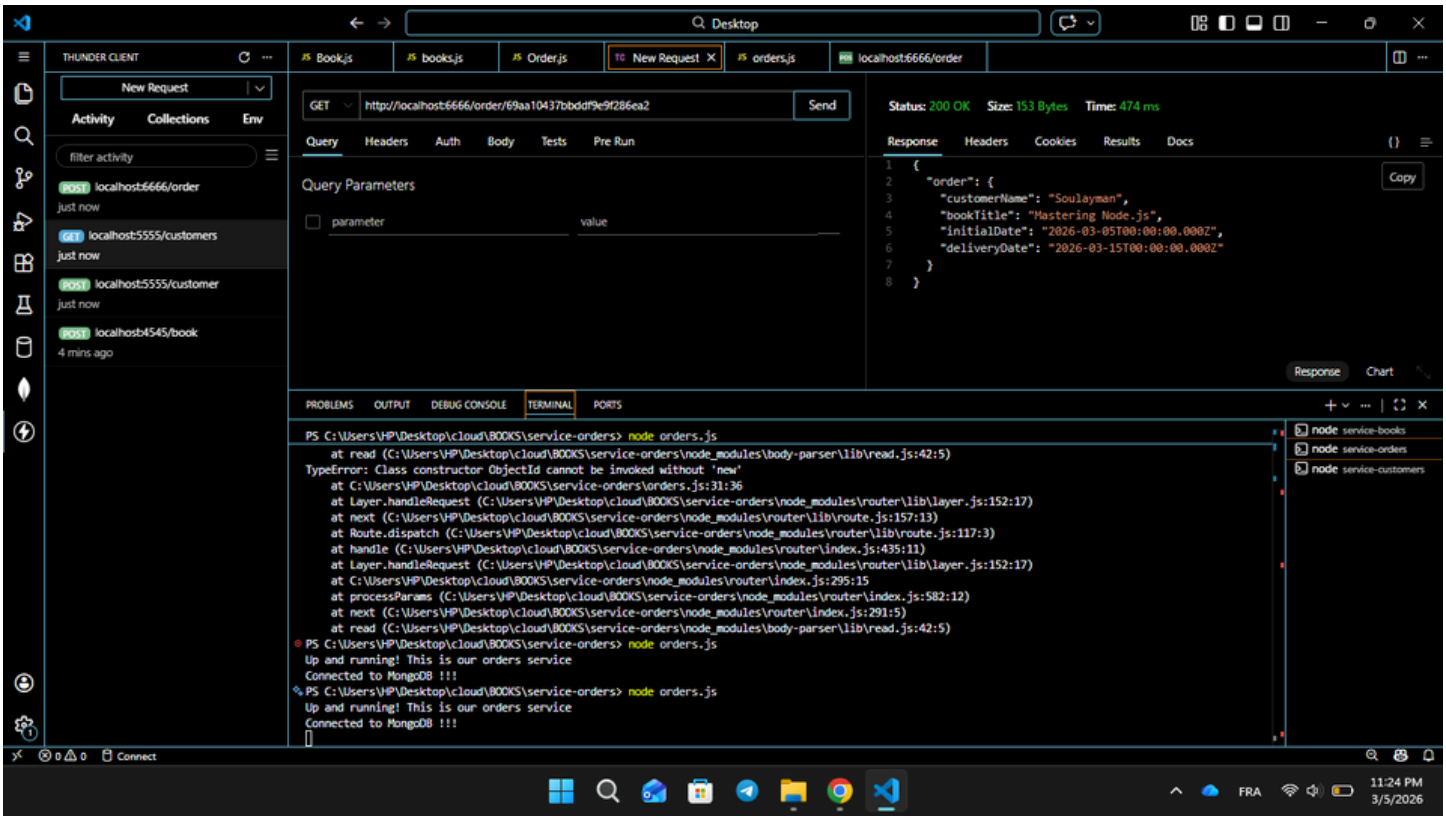

4. Liens de Déploiement Cloud (Vercel)

API Customers : https://service-customers.vercel.app

API Books : https://service-books.vercel.app

API Orders : https://service-orders-mu.vercel.app