DELEGATION

DELEGATION

- Übertragung von Aufgaben einer weisungsbefugten Person an andere
- Kommt im pflegerischen Bereich sehr häufig vor
- Die Delegation ist u. a. im fünften Sozialgesetzbuch (SGB V) und dem Pflegeberufegesetz geregelt

DELEGATION

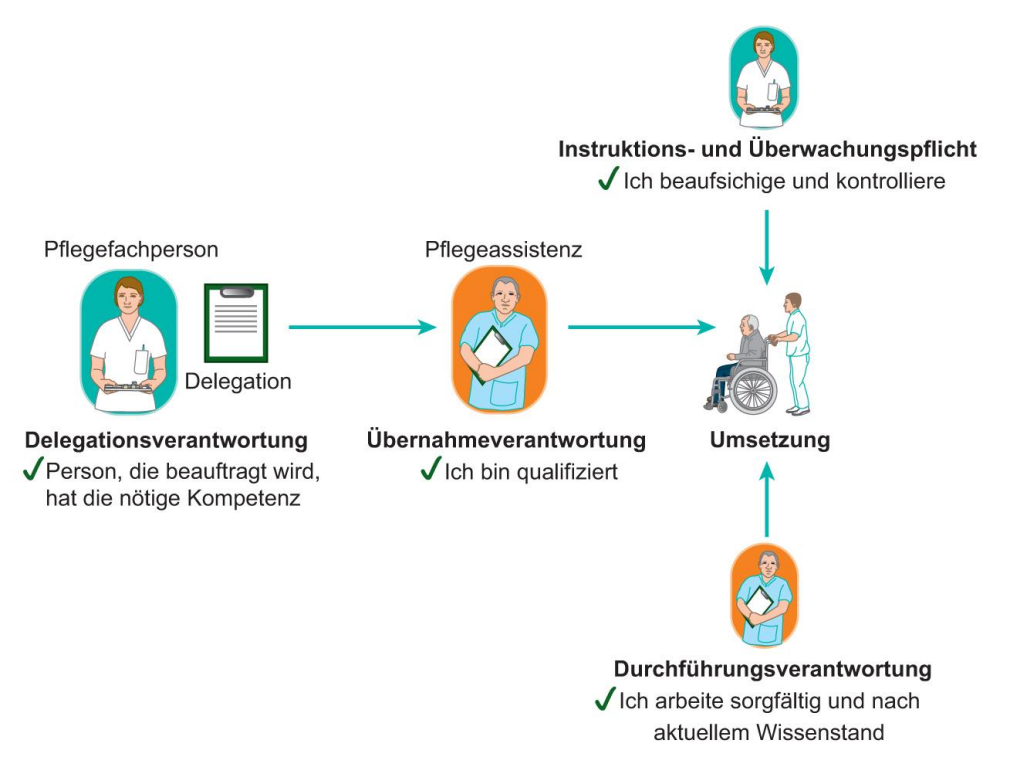

Quelle: Pflegeassistenz Heute
Jaek, Erik
© 2021.

Delegationsverant-wortung	Instruktions- und Überwachungspflicht	Übernahmeverant-wortung	Durchführungsverant-wortung
• Muss eine delegierbare Tätigkeit sein • Anordnung muss konkret und korrekt sein • Die delegierende Person (in diesem Fall die Pflegefachperson) hat die Verantwortung über die angeordnete Aufgabe. Die Pflegefachperson muss sich sicher sein, dass der/ die Pflegefachassistent*in die benötigten Fähigkeiten besitzt.	• Pflegefachperson muss sich in regelmäßigen Zeitabständen davon überzeugen, dass der/ die Pflegefachassistent*in es korrekt ausführt	• Der/ die Pflegefachassistent*in muss von seiner fachlichen und technischen Fähigkeiten der Durchführung der Maßnahme überzeugt sein • Remonstrationspflicht: Recht und Pflicht, Maßnahmen abzulehnen, wenn man nicht die nötigen fachlichen und/ oder technischen Fähigkeiten besitzt oder wenn die Anordnung nach eigenem ermessen fehlerhaft ist	• Der/ die Pflegefachassistent*in ist verpflichtet die Maßnahme korrekt durchzuführen

LERNAUFGABE: DELEGATION

1. Welche Tätigkeiten dürfen an Sie delegiert werden? Nennen Sie 4.

• Grundpflegerische Tätigkeiten (Körperpflege, Mundpflege, an- und auskleiden)
• Tabletten verabreichen
• Subcutane Injektionen
• Hauswirtschaftliche Tätigkeiten
• Verabreichen eines Microclist
• Verabreichen von Augentropfen
• Säfte verabreichen

Erwartungshorizont

LERNAUFGABE: DELEGATION

2. Welche Tätigkeiten dürfen nicht an Sie delegiert werden?

• Medikamente stellen
• Intramuskuläre Injektionen
• Wundversorgungen
• Blutentnahmen
• Intravenöse Injektionen
• Intravenöse Infusionen
• Vigo ziehen

Erwartungshorizont

LERNAUFGABE: DELEGATION

3. Was machen Sie, wenn sie sich etwas nicht zutrauen? Welche Pflicht haben Sie?

Wenn Sie sich als Pflegefachassistent*in eine Tätigkeit, die an Sie delegiert wird nicht zutrauen,
Haben Sie die Pflicht dies der Pflegefachkraft zu sagen. Dies nennt man die Remonstrationspflicht.
Unter der Remonstrationspflicht versteht man das Recht und die Pflicht, Maßnahmen abzulehnen,
wenn man nicht die nötigen fachlichen und/ oder technischen Fähigkeiten besitzt oder wenn die Anordnung
nach eigenem ermessen fehlerhaft ist.

Erwartungshorizont

FRAGEN ZUR LERNSITUATION

1. Die Pflegefachkraft Manuela bittet, den Pflegefachassistenten in Ausbildung, Paul die Medikamente für Herr Winterhaus zu stellen. Darf er diese Aufgabe übernehmen? Begründen Sie ihre Antwort

Nein, er muss seiner Übernahmeverantwortung und Remonstrationspflicht nachkommen und die Tätigkeit ablehnen. Da er als Pflegefachassistent diese Tätigkeit nicht ausführen darf.

2. Hr. Winterhaus bekommt Insulin verabreicht. Nennen Sie die Applikationsform.

Subkutane Injektion

3. Hr. Winterhaus bekommt subkutan Insulin injiziert. Darf eine Pflegefachassistent*in dies durchführen? Welche Voraussetzungen muss Sie besitzen?

Ein/e Pflegefachassistent*in darf nach Delegation einer Pflegefachperson die subkutane Injektion von Insulin durchführen. Die Pflegefachperson muss sich vergewissern, dass der/die Pflegefachassistent*in das notwendige Fachwissen und Technik beherrscht. Die Insulin Einheiten müssen durch die PFK eingestellt werden

Erwartungshorizont

LITERATURVERZEICHNIS

- Bernd, H. Krankenpflegehilfe Altenpflegehilfe. 4. A. München: Elsevier, 2019.
- Jelinek A. Aufbauwissen Pflege Arzneimittellehre. München: Elsevier, 2022.
- Menche N, Keller C, Teigeler B (Hrsg.). Pflege Heute. 8. A. München: Elsevier, 2023.
- Altmann, K. PflegeassistenzHeute. München: Elsevier, 2021.