Tutorial Instalasi Git pada Windows dan macOS

Dokumen ini merangkum panduan instalasi Git untuk Windows dan macOS dalam satu file. Ikuti bagian yang sesuai dengan sistem operasi yang Anda gunakan, lalu lanjutkan ke bagian verifikasi dan konfigurasi awal.

Daftar Isi

Persiapan (hal. 1)
Instalasi Git di Windows (hal. 1)
Instalasi Git di macOS (hal. 10)
Verifikasi Instalasi (hal. 11)
Konfigurasi Awal Git (hal. 12)

---

1. Persiapan

Sebelum mulai, siapkan hal-hal berikut:

- Koneksi internet untuk mengunduh installer atau paket instalasi.
- Hak akses instalasi pada komputer yang digunakan.
- Aplikasi terminal:
  - Windows: Command Prompt, PowerShell, atau Git Bash.
  - macOS: Terminal.
- Editor teks untuk bekerja dengan file Git. Untuk Windows, editor yang disarankan adalah Visual Studio Code, Notepad++, atau Vim.

Tautan unduhan resmi:

- Windows: https://git-scm.com/download/win
- macOS: https://git-scm.com/download/mac

2. Instalasi Git di Windows

Berikut langkah-langkah instalasi Git menggunakan installer resmi pada Windows.

1. Unduh Git dari situs resmi, lalu klik dua kali file installer yang sudah diunduh. Saat jendela lisensi muncul, klik **Next**.

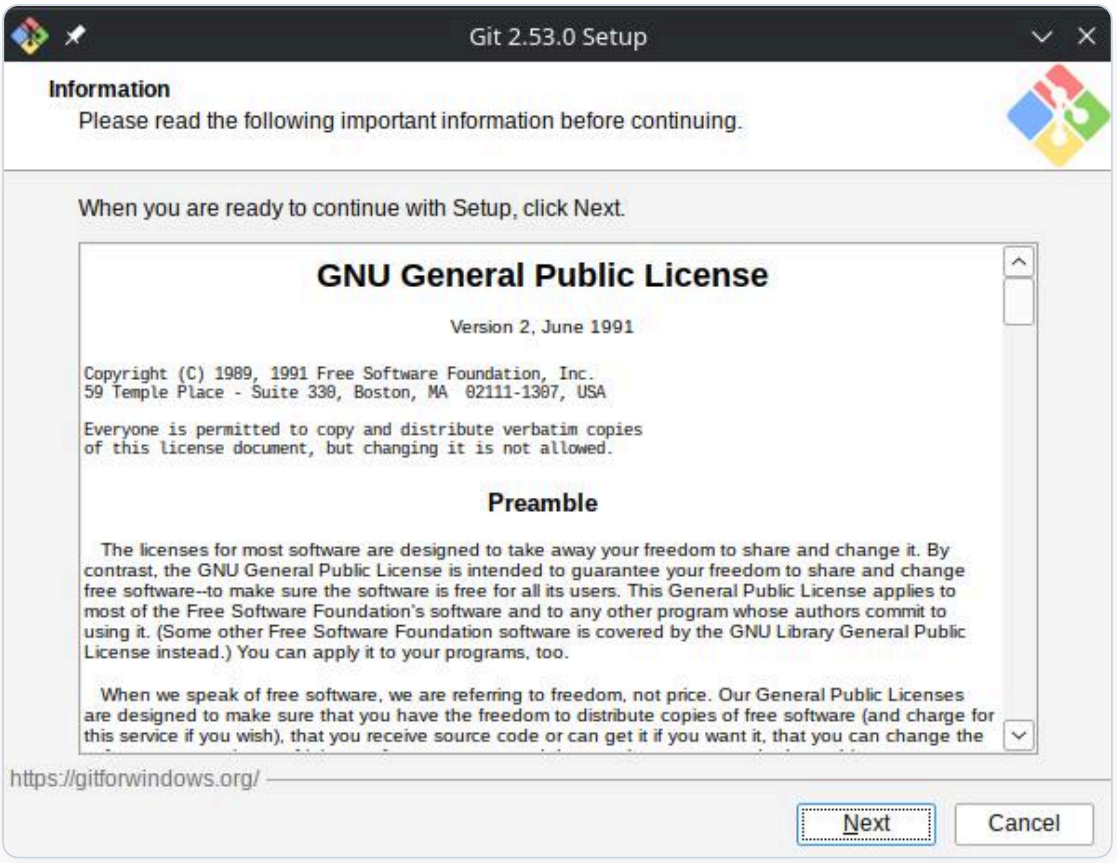

2. Tentukan lokasi instalasi. Secara default, Git akan dipasang di `C:\Program Files\Git`. Jika tidak ada kebutuhan khusus, gunakan lokasi default lalu klik **Next**.

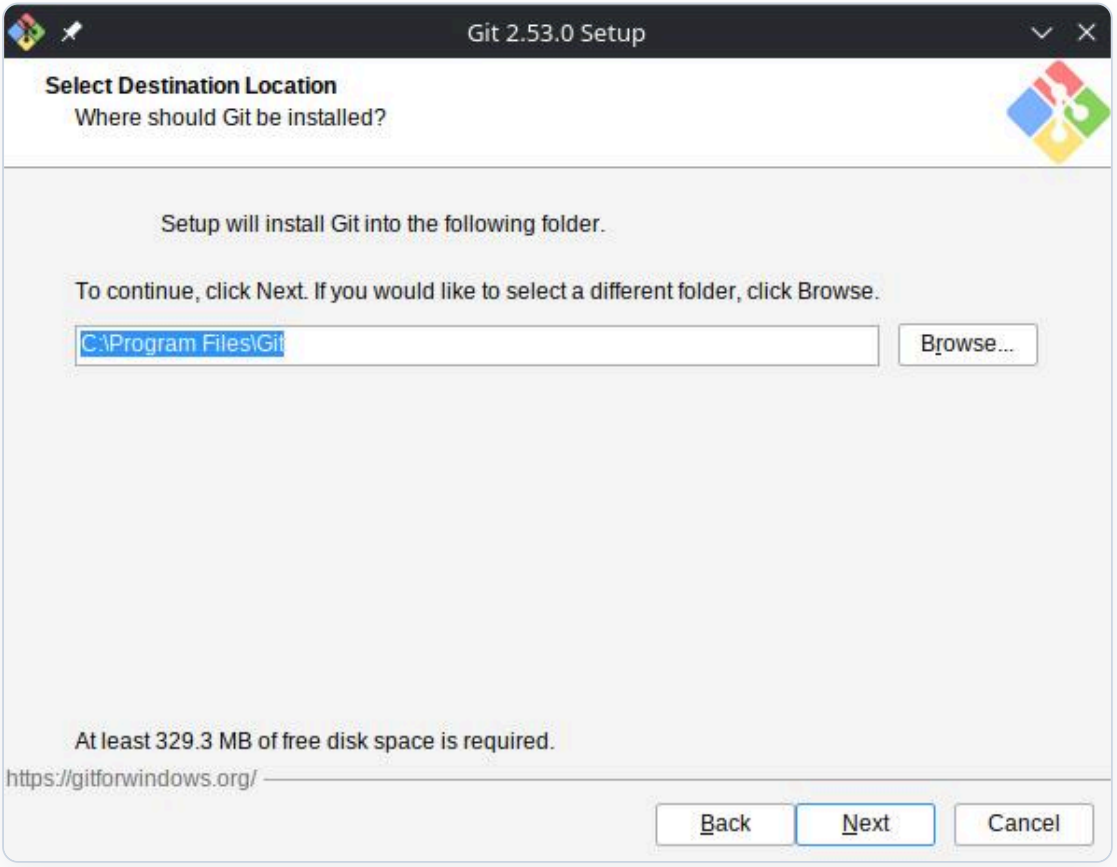

3. Pada pilihan komponen, gunakan pengaturan default, lalu klik **Next**.

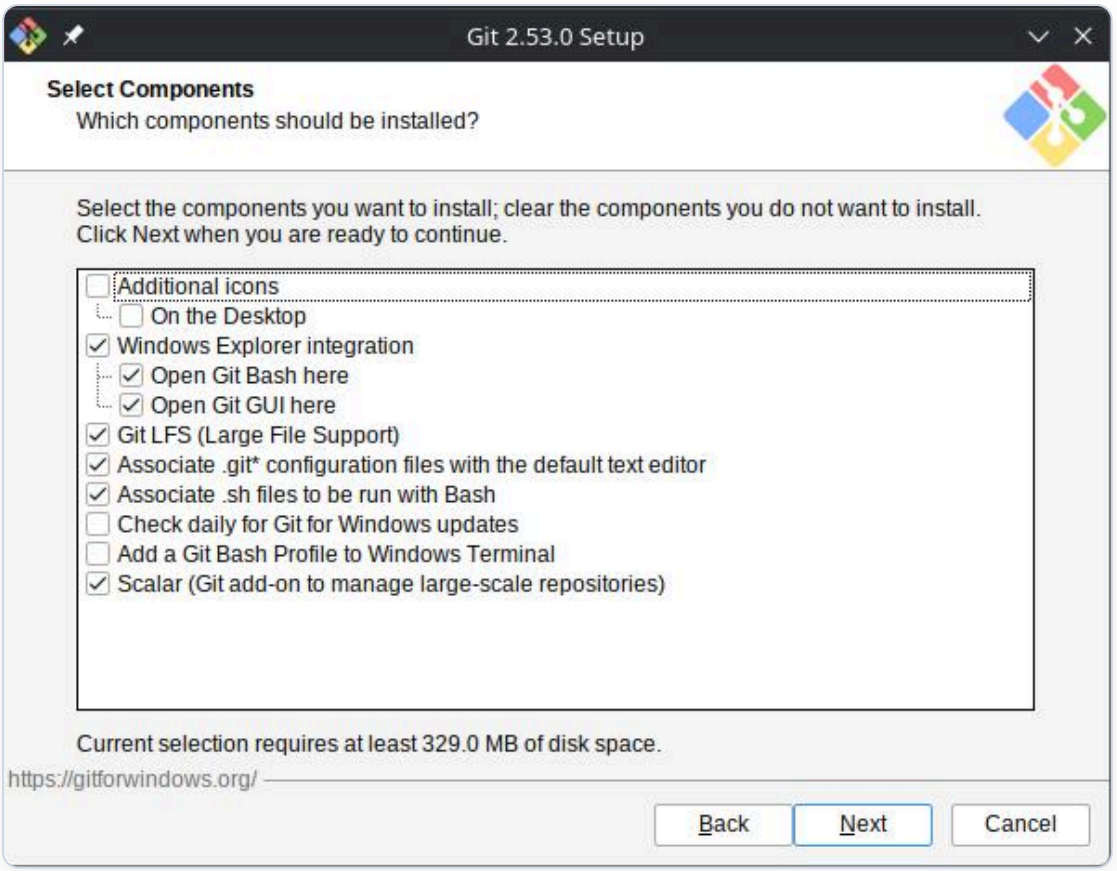

4. Tentukan nama folder shortcut di Start Menu. Gunakan nilai default (`Git`) atau sesuaikan bila diperlukan, kemudian lanjutkan.

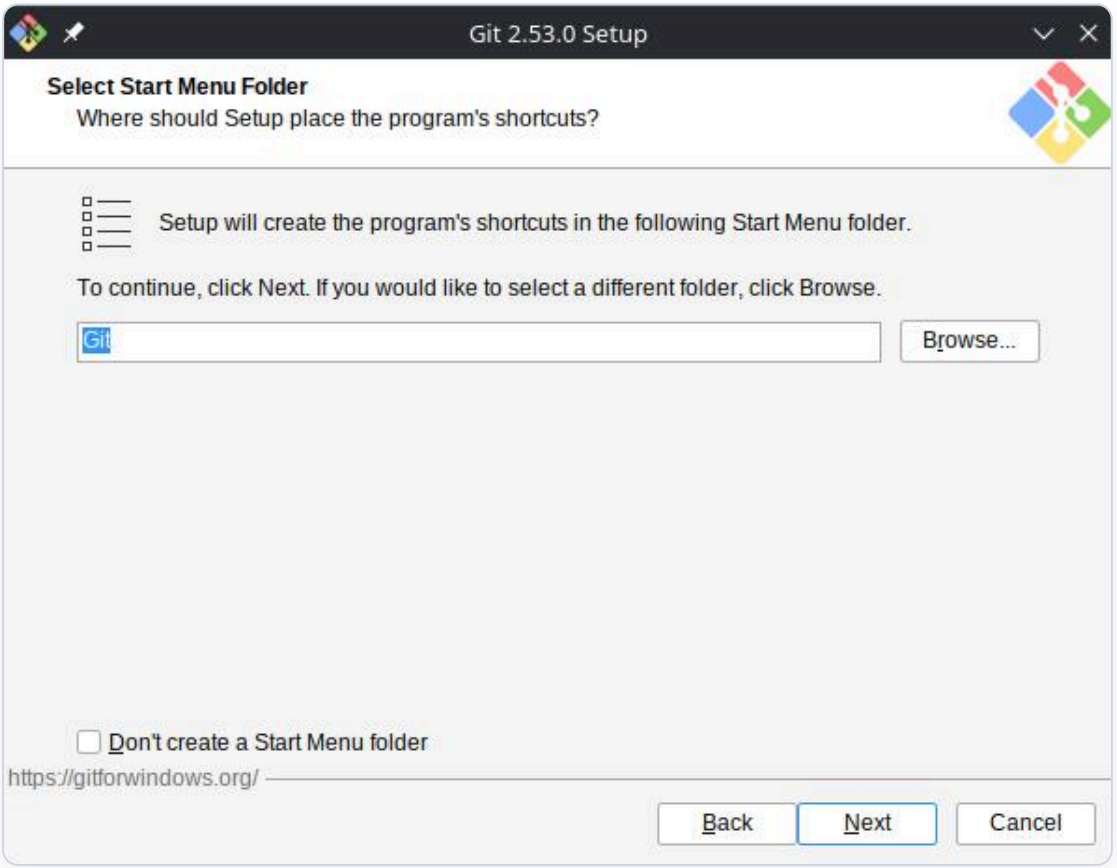

5. Pilih editor teks yang akan digunakan bersama Git. Anda bebas memilih editor yang tersedia.

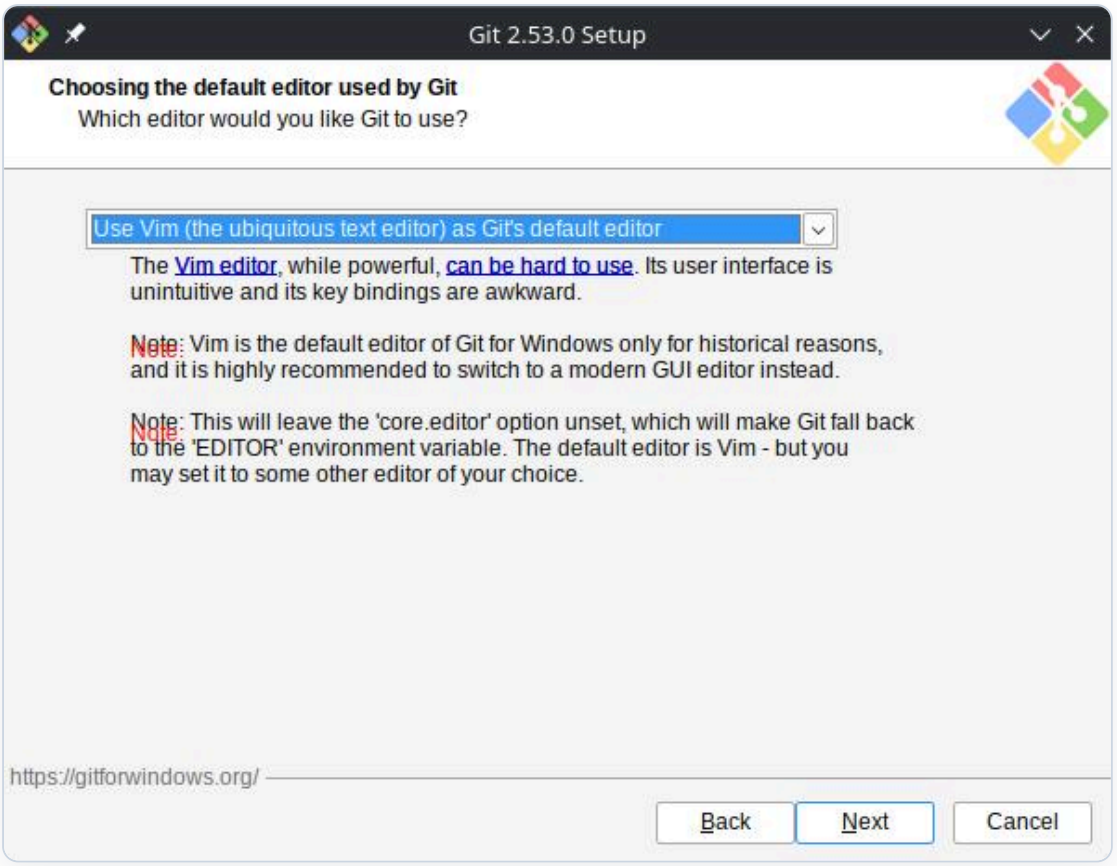

Beberapa editor yang umum digunakan ditampilkan pada daftar berikut.

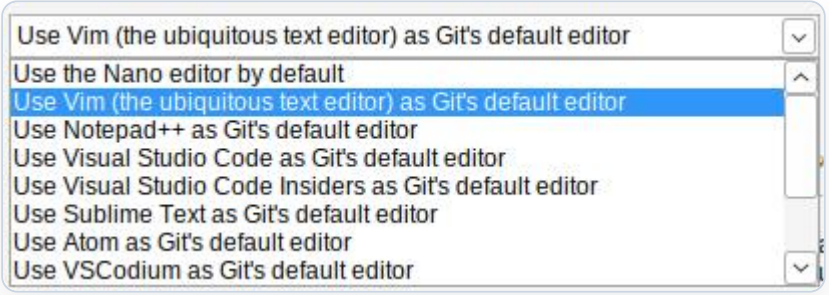

Jika editor yang Anda gunakan tidak ada dalam daftar, pilih opsi terakhir lalu arahkan ke file executable editor tersebut.

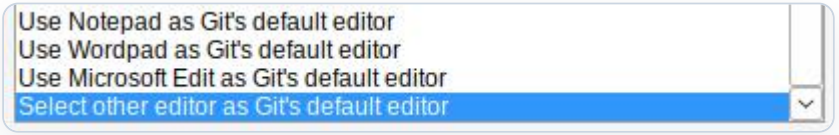

6. Pada pengaturan nama branch default untuk repository baru, pilih **Override the default branch name for new repositories** lalu gunakan `main`.

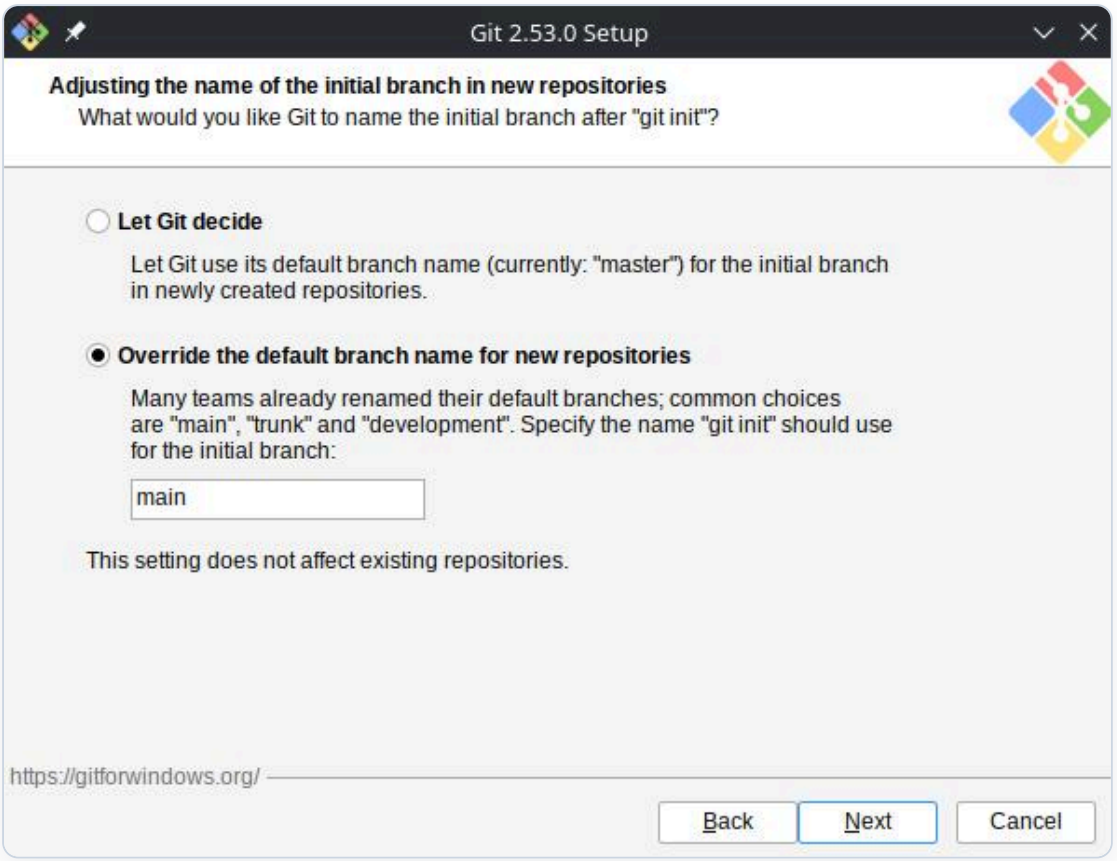

7. Pada pengaturan PATH environment, pilih opsi yang memungkinkan Git digunakan dari **Git Bash** dan juga **Command Prompt**.

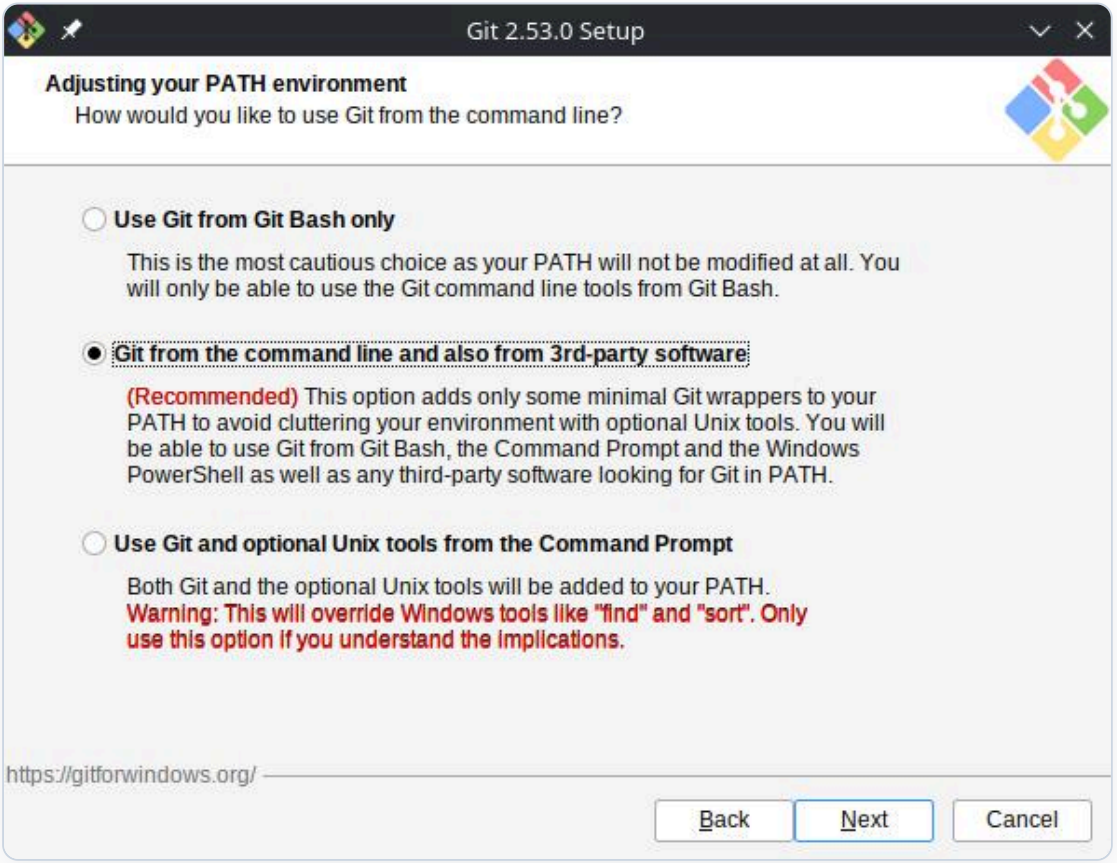

8. Untuk HTTPS transport backend, pilih **Use the native Windows Secure Channel library**.

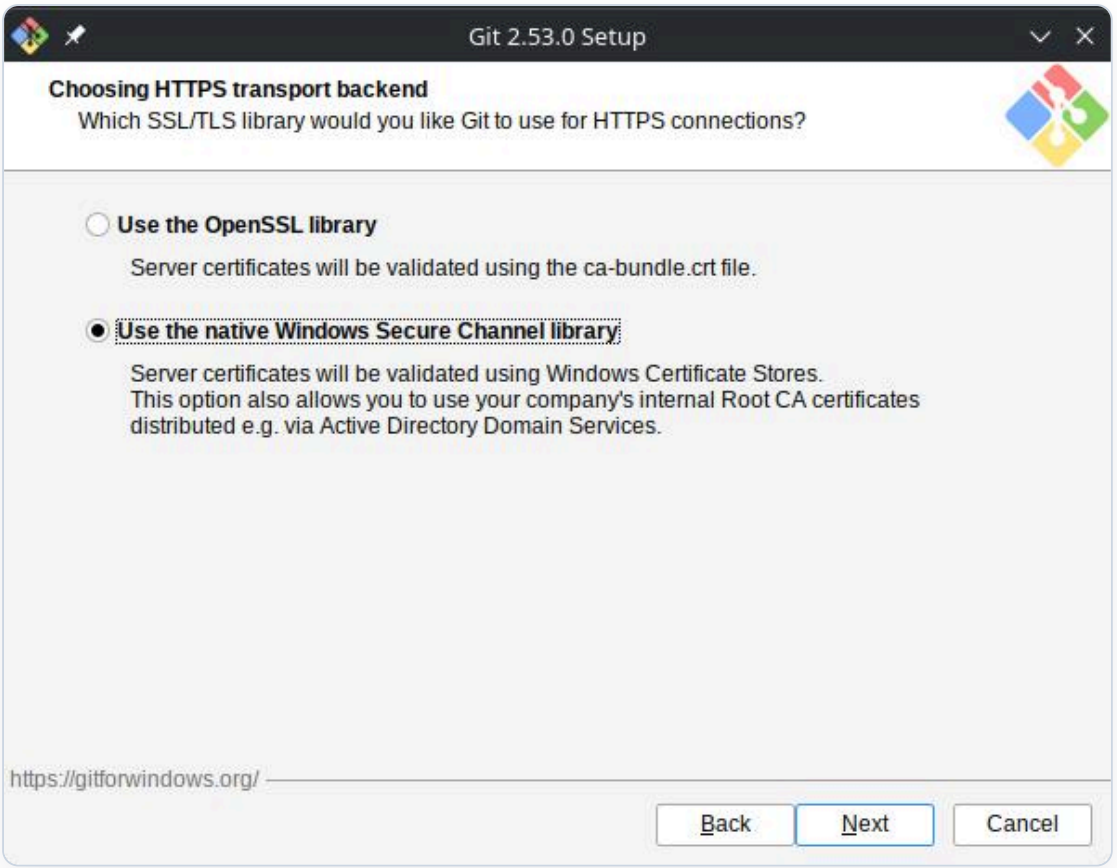

9. Pada pengaturan line ending conversions, gunakan opsi pertama agar kompatibilitas file teks tetap baik.

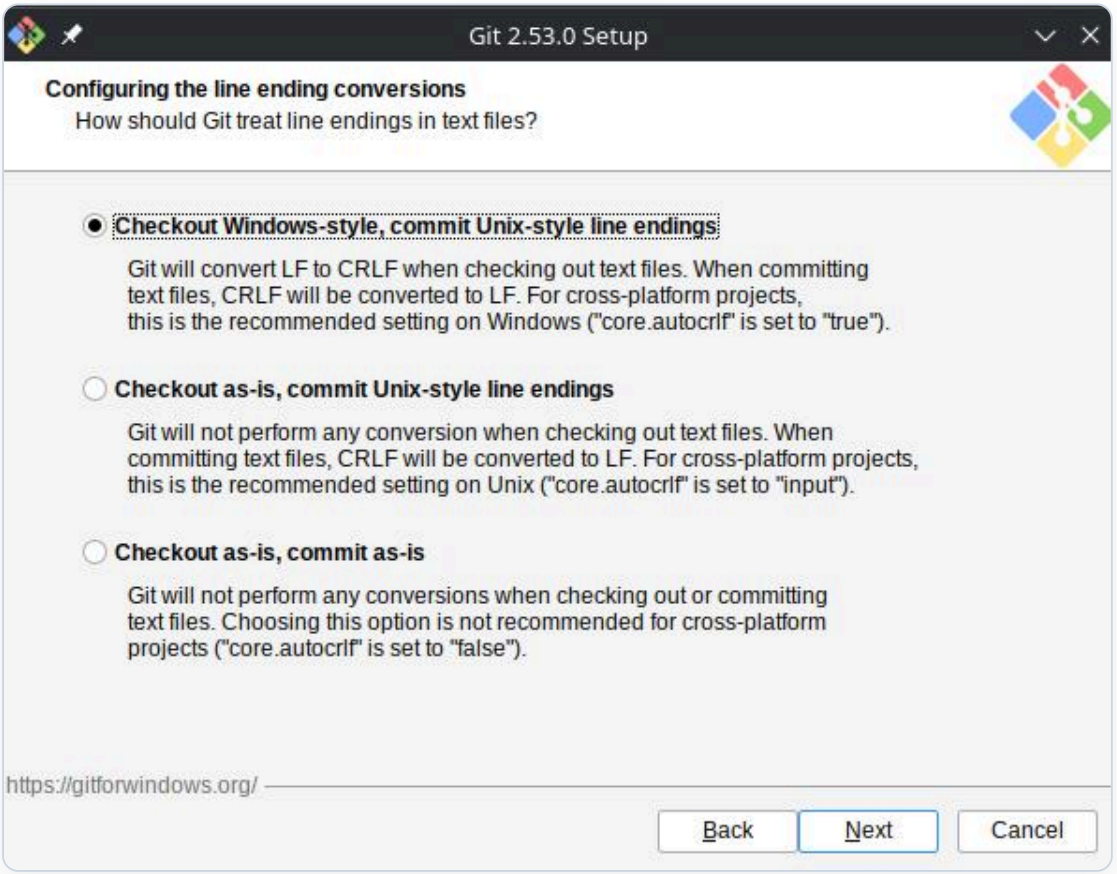

10. Pada pemilihan terminal emulator untuk Git Bash, pilih **Use MinTTY**.

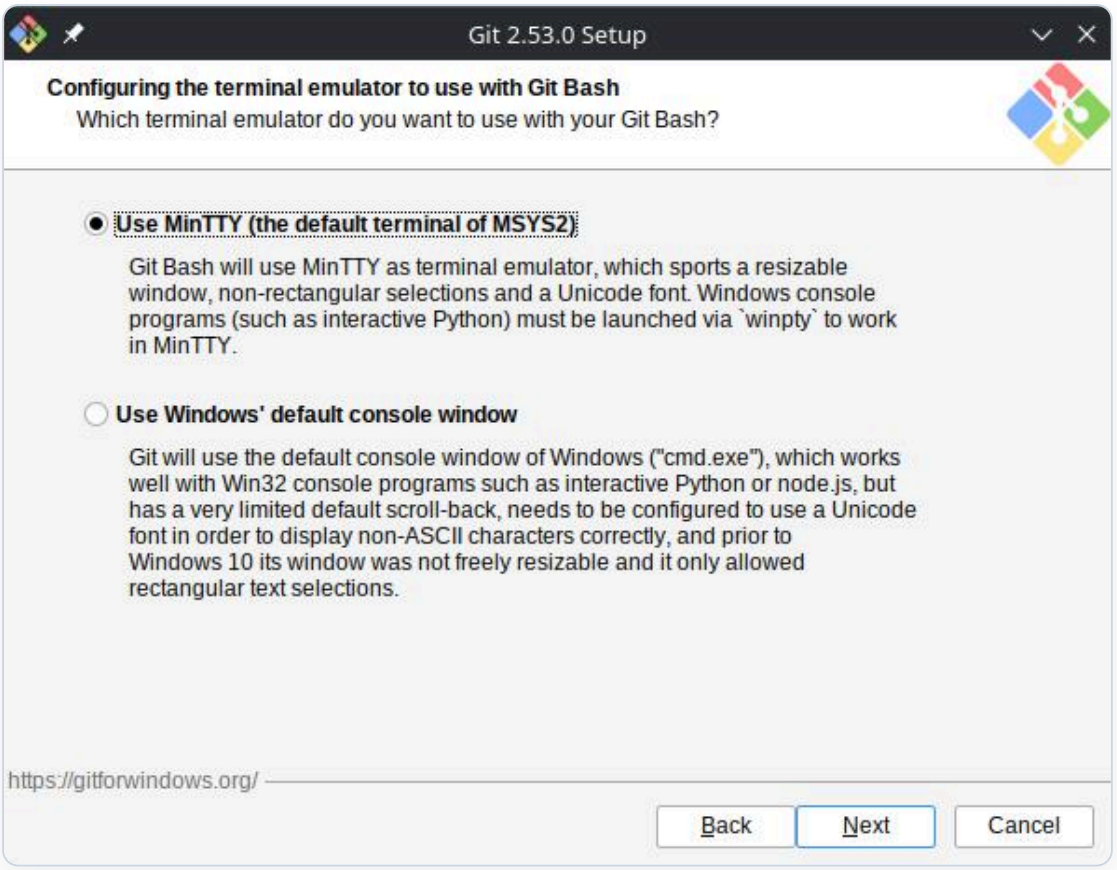

11. Untuk perilaku standar `git pull`, gunakan opsi default **Fast-forward or merge**.

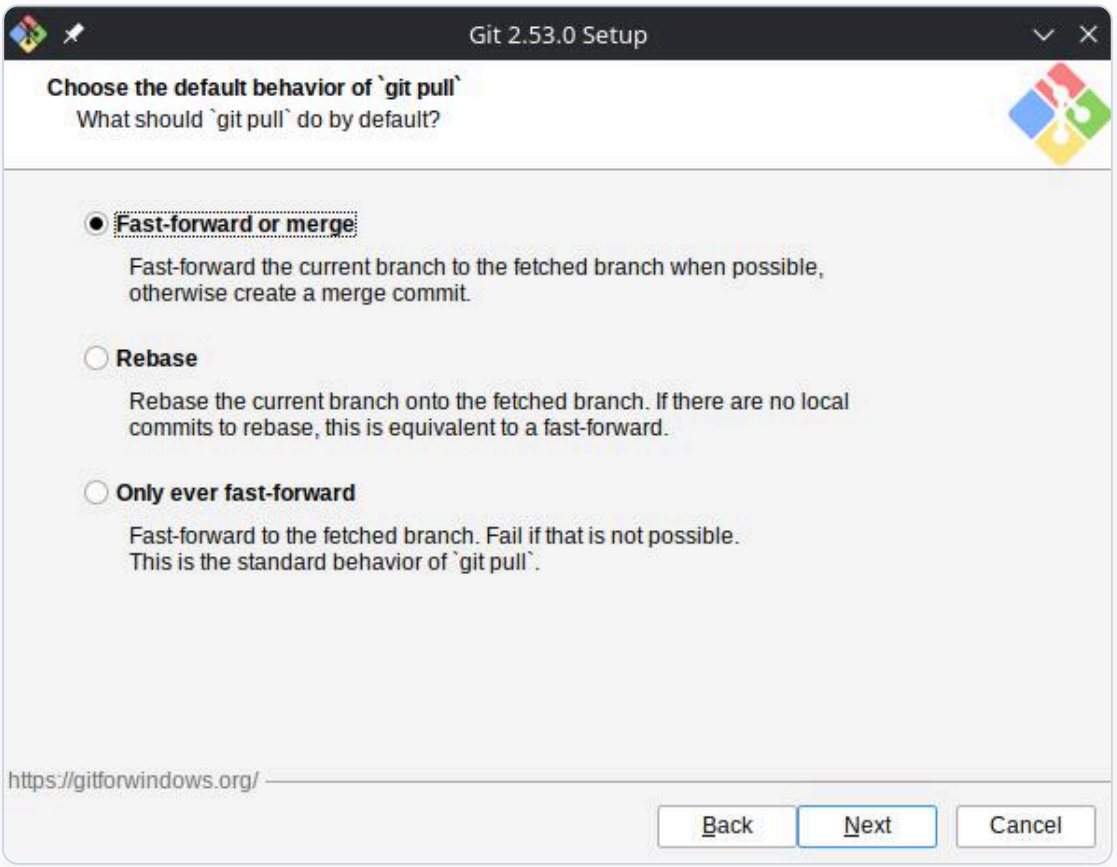

12. Pada pengaturan credential helper, gunakan opsi default yang disarankan installer.

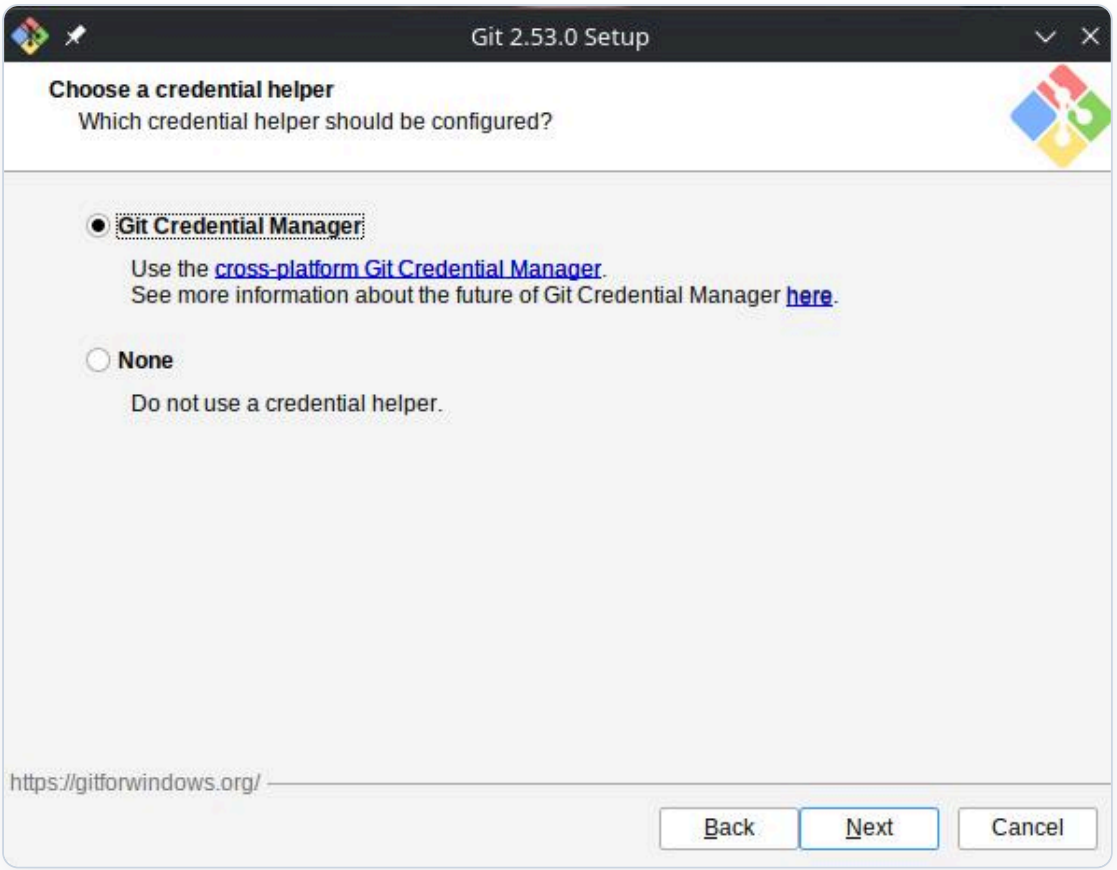

13. Pada pilihan tambahan, aktifkan **Enable file system caching** lalu lanjutkan proses instalasi.

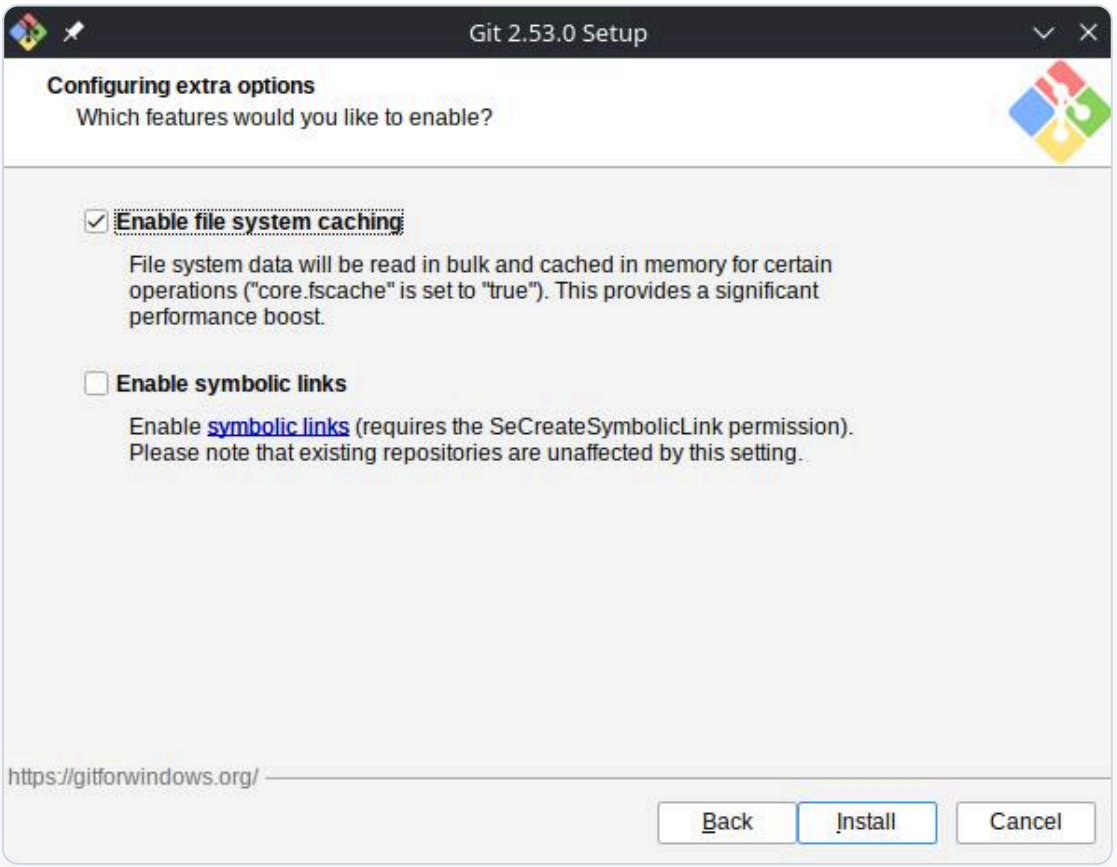

14. Tunggu sampai proses instalasi selesai.

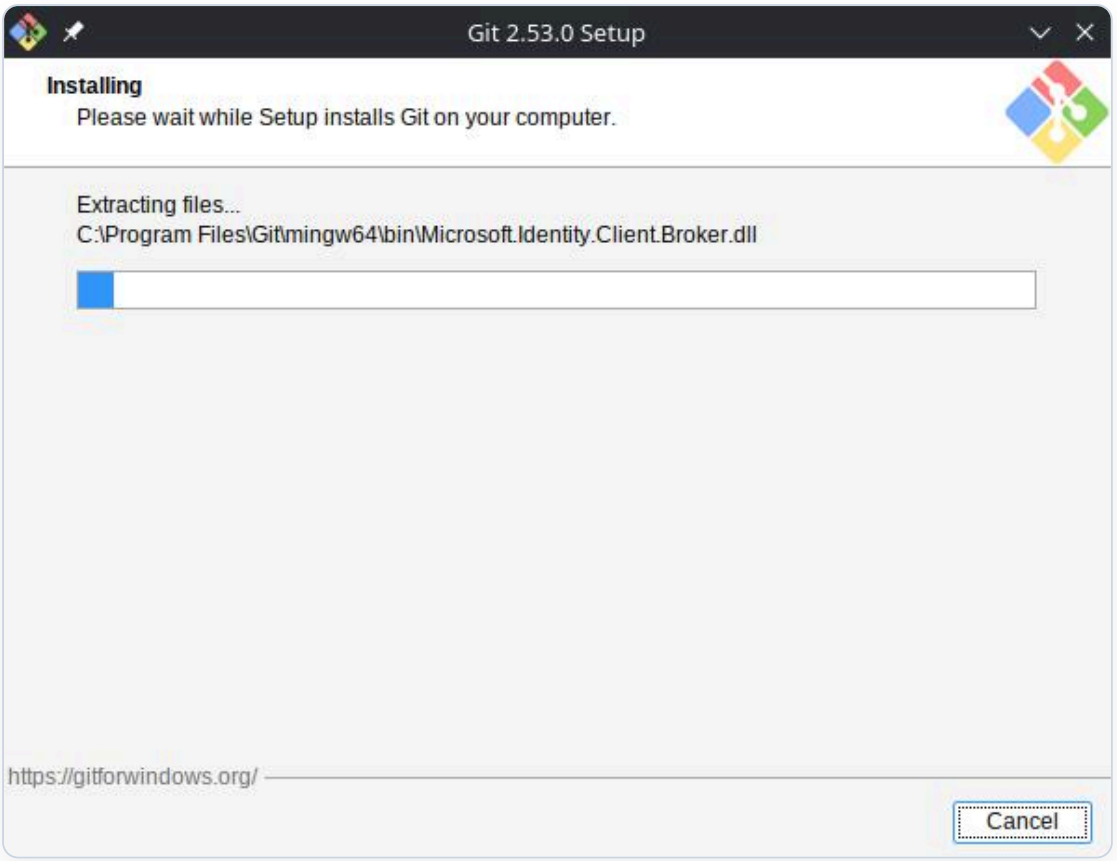

15. Jika instalasi selesai, klik **Finish**.

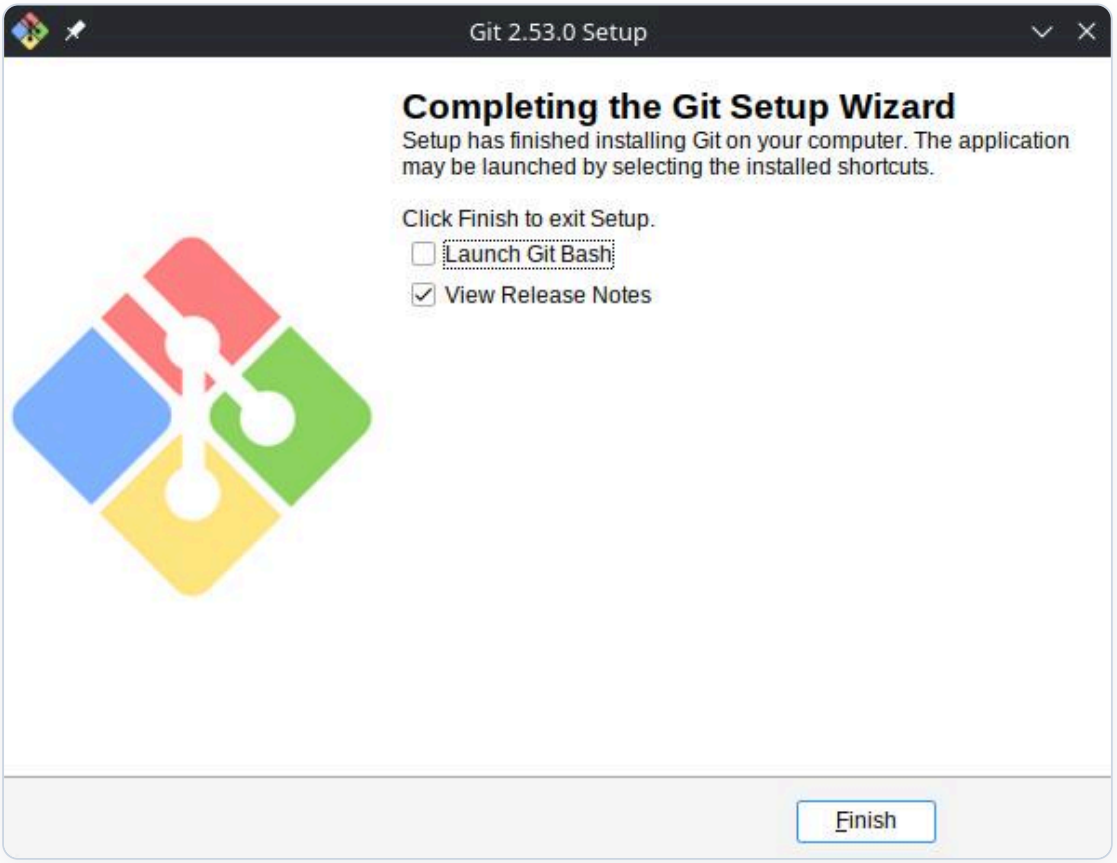

3. Instalasi Git di macOS

Pada macOS, Git dapat dipasang dengan beberapa cara. Pilih salah satu metode berikut sesuai kebutuhan Anda.

3.1 Metode 1: Xcode Command Line Tools

Metode ini cocok jika Anda ingin menggunakan paket pengembang bawaan Apple.

1. Buka aplikasi **Terminal**.
2. Jalankan perintah berikut:

   BASH / TERMINAL

   ```
   git --version
   ```

3. Jika Git belum tersedia, macOS biasanya akan menampilkan pop-up untuk menginstal **Command Line Developer Tools**.
4. Klik **Install** lalu setujui syarat instalasinya.
5. Tunggu sampai proses unduh dan instalasi selesai.

3.2 Metode 2: Homebrew

Metode ini cocok jika Anda ingin memasang Git versi terbaru melalui package manager.

1. Jika Homebrew belum terpasang, jalankan perintah berikut di Terminal:

   BASH / TERMINAL

   ```
   /bin/bash -c "$(curl -fsSL https://raw.githubusercontent.com/Homebrew/install/HEAD/install.sh)"
   ```

2. Setelah Homebrew terpasang, instal Git dengan perintah berikut:

   BASH / TERMINAL

   ```
   brew install git
   ```

3. Tunggu hingga Homebrew selesai mengunduh dan memasang Git.

3.3 Metode 3: Installer Binary

Metode ini menggunakan installer grafis, mirip seperti proses instalasi pada Windows.

1. Buka situs resmi Git untuk macOS di https://git-scm.com/download/mac.
2. Pilih installer yang tersedia. Biasanya Anda akan diarahkan ke penyedia file seperti SourceForge.
3. Unduh file installer berformat `.dmg`.
4. Buka file tersebut, lalu ikuti petunjuk instalasi yang tampil di layar sampai selesai.

4. Verifikasi Instalasi

Setelah instalasi selesai, pastikan Git sudah dapat digunakan dari terminal.

Jalankan perintah berikut:

BASH / TERMINAL

```
git --version
```

Jika instalasi berhasil, terminal akan menampilkan informasi versi Git, misalnya:

BASH / TERMINAL

```
git version 2.x.x
```

Pada Windows, Anda bisa menjalankan perintah ini melalui **Command Prompt**, **PowerShell**, atau **Git Bash**. Pada macOS, jalankan melalui **Terminal**.

5. Konfigurasi Awal Git

Setelah Git terpasang, lakukan konfigurasi identitas agar setiap commit memiliki nama dan email yang jelas.

1. Atur nama pengguna:

   BASH / TERMINAL

   ```
   git config --global user.name "Nama Lengkap Anda"
   ```

2. Atur alamat email:

   BASH / TERMINAL

   ```
   git config --global user.email "emailanda@example.com"
   ```

3. Periksa hasil konfigurasi:

   BASH / TERMINAL

   ```
   git config --list
   ```

Jika nama dan email sudah tampil pada hasil konfigurasi, Git siap digunakan.