et sted står aftengule marker

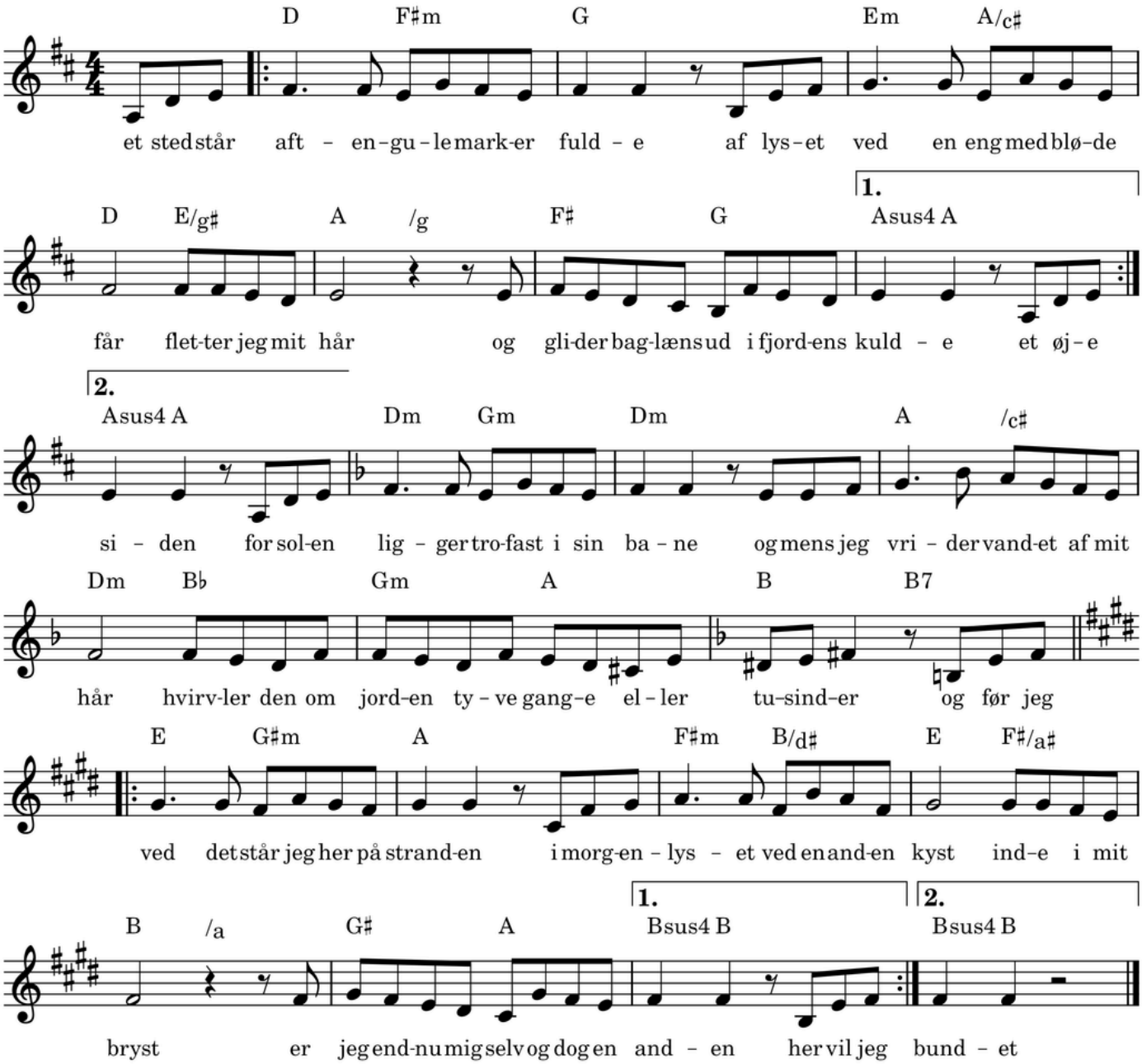

et sted står aftengule marker fulde
af lyset – ved en eng med bløde får
fletter jeg mit hår
og glider baglæns ud i fjordens kulde

et øjeblik af vægtløshed i tiden
hvor jord og himmel mødes lige her
intet andet er
og øjeblikket hviler i mig siden

for solen ligger trofast i sin bane
og mens jeg vrider vandet af mit hår
hvirvler den om jorden
tyve gange eller tusinder

og før jeg ved det står jeg her på stranden
i morgenlyset ved en anden kyst
inde i mit bryst
er jeg endnu mig selv og dog en anden

her vil jeg glide baglæns ud i sundet
og blive vægtløs i et kort sekund
jorden drejer rundt
men vandet rundt om jorden er forbundet

Tekst og melodi: Solvej Wilbrandt Jæger