Nu skinner solen igen

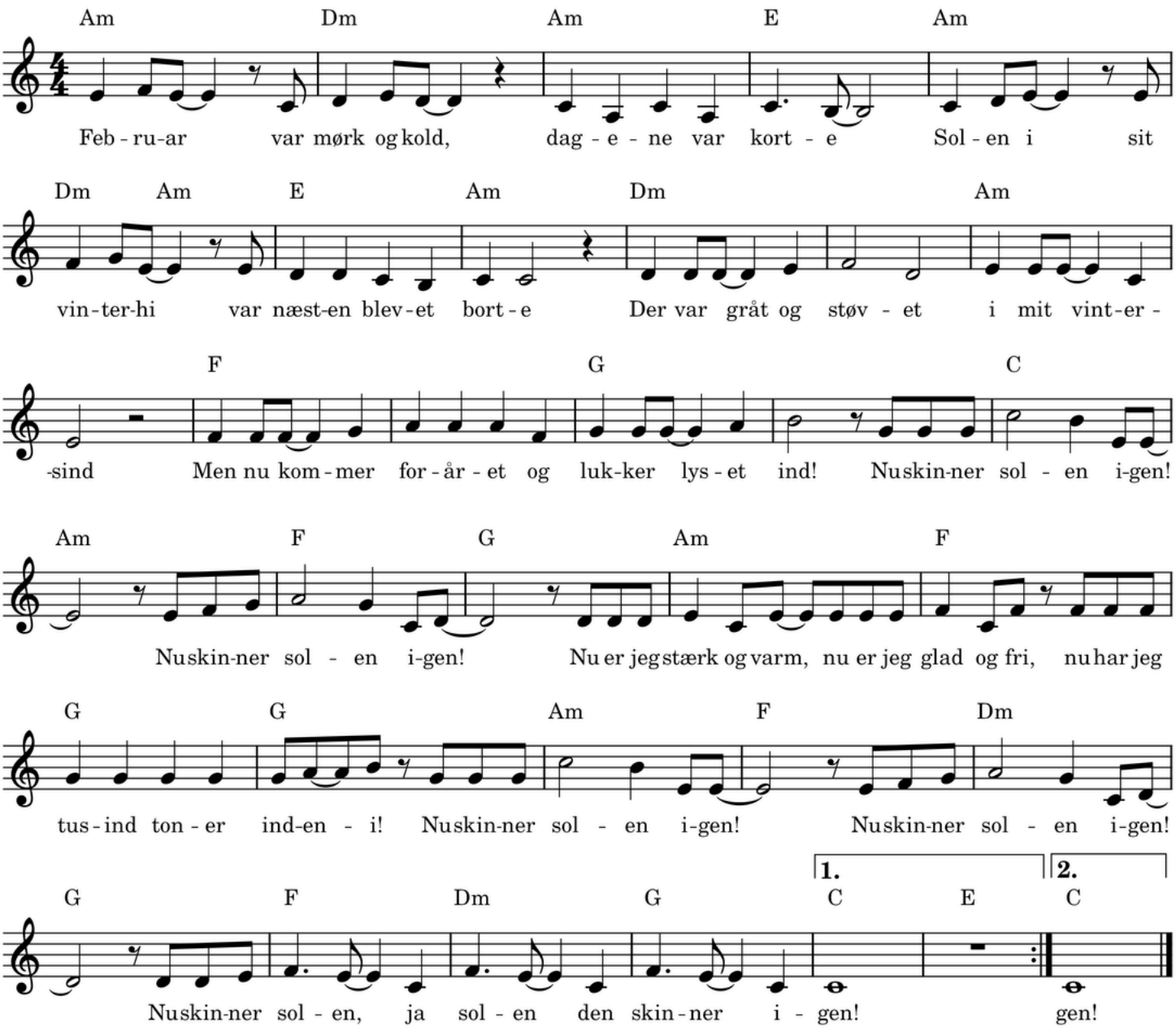

Februar var mørk og kold
Dagene var korte
Solen i sit vinterhi var næsten blevet borte
Der var gråt og støvet i mit vintersind
men nu kommer foråret og lukker lyset ind!
Nu skinner solen igen!
Nu skinner solen igen!
Nu er jeg stærk og varm, nu er jeg glad og fri,
nu har jeg tusind toner indeni!
Nu skinner solen igen!
Nu skinner solen igen!
Nu skinner solen, ja solen den skinner igen!

Jorden var min vinterseng
Sneen var min dyne
Men en dag på puden kom en vintergæk til syne
Jeg var blevet søvnig, træt af sne og slud
men nu kommer foråret, og verden springer ud!
Nu skinner solen …

Tekst og melodi: Solvej Wilbrandt Jæger