JEUGDWERKING

Opleidingsvisie

van de plezantste compagnie

KCVV ELEWIJT · VERSIE 10 · DECEMBER 2024

Inhoud

1	Inleiding	blad 3
2	Trots op 55	blad 4
3	Missie en visie van de jeugdwerking	blad 5
4	Waarom spelen we graag voetbal?	blad 6
5	Voetbalspeeltuin, U6 en U7	blad 7
6	U8 en U9	blad 11
7	Middenbouw: U10, U11, U12, U13	blad 17
8	U14 en U15	blad 23
9	U16 tot en met U21	blad 28
10	Postformatie	blad 32
11	Specialisatie: keeperschool	blad 33

Inleiding

Welkom bij KCVV Elewijt, de plezantste compagnie. Deze opleidingsvisie toont hoe wij, van de jongste voetbalspeeltuin tot onze eerste elftallen, van onze club één grote familie maken waar iedereen zich thuis voelt.

Onze werking draait rond twee woorden: fun and formation. Kinderen komen met goesting naar de training en gaan met tegengoesting terug naar huis. Plezier en ontwikkeling gaan bij ons hand in hand: elke speler wordt stap voor stap gevormd tot de beste voetballer die hij of zij kan én wil zijn.

Dat doen we in een omgeving van vertrouwen, respect en positiviteit, waar geen plaats is voor pesterijen, discriminatie of racisme. Elke speler is even belangrijk en krijgt individuele aandacht. We zorgen voor mekaar, zijn serieus wanneer het moet en feesten wanneer het kan.

Spelers, trainers, ouders en supporters: WIJ maken het verschil. Alleen als we samen dezelfde richting kiezen, laten we onze jeugd groeien en onze club bloeien.

Deze visie is onze gedeelde leidraad. Laat ze ons inspireren om er samen, met goesting en trots, elke dag opnieuw de plezantste compagnie van te maken.

Trots op 55

Onze leden en medewerkers zijn reclame voor de plezantste compagnie KCVV Elewijt. We zorgen altijd voor mekaar, zijn serieus wanneer het moet en we feesten wanneer het kan.

1 Er is maar 1 plezantste compagnie

- Wij zijn supporters van onze mooie club
- We brengen onze club nooit in een slecht daglicht omwille van ons gedrag
- We dragen onze clubkledij met trots
- We zorgen er mee voor dat onze accommodatie en materiaal in orde blijft
- We helpen zoveel mogelijk met extra-sportieve activiteiten

2 Onze begeleiders zijn rolmodellen van onze compagnie

- We drinken geen alcohol voor en tijdens sportactiviteiten met onze ploeg
- We letten op ons taalgebruik. Dat is positief en op maat van het kind
- We zijn altijd op tijd op de afspraak
- We bereiden onze trainingen en wedstrijden op voorhand voor op papier
- We gedragen ons nooit onsportief ten opzichte van wedstrijdleiding en tegenstander

3 Onze spelers worden onze grootste supporters

- De veiligheid van onze spelers primeert. We letten op blessurepreventie en speelveiligheid
- Elke speler is even belangrijk en krijgt individuele aandacht
- Er is bij ons geen plaats voor racisme, discriminatie of pesterijen
- Onze spelers komen met goesting naar de training en wedstrijd
- We spelen altijd om te winnen maar blijven waardig bij winst of verlies

4 Onze ouders voelen zich betrokken en vertrouwen onze club

- De communicatie met de ouders is open en transparant
- De ouders kennen de regels en weten bij wie ze terecht kunnen met vragen
- Ouders worden actief betrokken bij clubactiviteiten
- De trainers krijgen vertrouwen van de ouders en kunnen autonoom werken
- Onze ouders weten dat jeugdvoetbal de hobby is van hun kinderen

5 Onze omgeving is trots op onze club

- We werken actief mee met activiteiten van het dorp Elewijt of de fusie Zemst
- We organiseren activiteiten die laagdrempelig zijn en toegankelijk zijn voor iedereen
- Onze clubleiding is bereikbaar en wordt gerespecteerd
- We beperken de overlast voor de buurt tot het minimum
- Onze accommodatie ziet er te allen tijde verzorgd en onderhouden uit

Missie en visie van de jeugdwerking

Er is maar één plezantste compagnie, KCVV Elewijt.

Met onze club willen we dat lokale kinderen met “goesting” naar de training en wedstrijd komen en met “tegengoesting” terug naar huis gaan.

ZE KOMEN MET GOESTING NAAR DE CLUB OMDAT

- KCVV Elewijt één grote familie is die voor mekaar zorgt
- Er een gestructureerd kader is waar ze weten wat er verwacht wordt en wat ze in de plaats krijgen
- Ze individuele aandacht krijgen van hun trainer en begeleiding
- Er een leuke sfeer is die gebaseerd is op vertrouwen, respect en positiviteit en waar geen plaats is voor pesterijen, discriminatie en racisme.
- Ze stap per stap gevormd worden tot de beste voetballers die ze kunnen en willen zijn; en dit volgens het concept van “fun and formation”
- Ze de kans krijgen om tot hun 50ste te voetballen in onze mooie club.

ZE VERTREKKEN MET TEGENGOESTING NAAR HUIS OMDAT

- Ze hun voetbalfamilie moeten achterlaten
- Er in de club extra activiteiten worden aangeboden in en rond de kantine
- De tijd voorbij vliegt omdat ze zich amuseren.
- Er een leuke sfeer is die gebaseerd is op vertrouwen, respect en positiviteit en waar geen plaats is voor pesterijen, discriminatie en racisme.
- Ze de kans krijgen om zich ook extra-sportief in te kunnen zetten voor de club.

Waarom spelen we graag voetbal?

01	Voetbal is scoren, dromen, zorgen vergeten, aandacht krijgen. Iedereen kan voetbal spelen. Overal. Altijd.
02	Voetbal is wedstrijden spelen, plezier maken, keuzes maken en verantwoordelijkheid nemen.
03	Voetbal is sociaal, het is een teamsport waar je als individu creatief kan zijn en waar je zowel individueel als in groep kan stralen! Het is samen spelen met vrienden, bij een team horen, waarbij behulpzaamheid en samenhorigheid centraal staan.
04	Voetbal versterkt de persoonlijkheid. Sterktes en werkpunten leren identificeren en aanvaarden. Beter worden, als mens én als speler, gewaardeerd worden. Jezelf en je talenten inschatten ten opzichte van anderen.
05	Voetbal is emotie: leren verliezen en winnen, omgaan met succes en tegenslag. In voetbal kan David altijd winnen tegen Goliath, spanning en verrassing zijn inherent aan het spel.
06	Voetbal ontwikkelt waarden en normen.
07	Voetbal is nadenken, het maakt je slimmer. Je verkrijgt tactisch spelinzicht, je leert sneller denken en beslissingen nemen… Dat kan het verschil maken in een veelal onvoorspelbare wedstrijd.
08	Voetbal maakt je een betere beweger. Voetbal is een sport waarmee je jouw ganse lichaam ontwikkelt. Lopen, springen en landen, trappen, dribbelen, trekken en duwen, vangen en werpen…
09	Voetbal is een mondiale sport, overal ter wereld vind je een bal, velden, jeugdspelers en supporters. Het is m.a.w. laagdrempelig en erg toegankelijk.

(bron: opleidingsvisie Voetbal Vlaanderen)

Er is maar één plezantste compagnie

Voetbalspeeltuin

U6 en U7

DOEL

Kinderen uit de buurt in een verbeeldingsrijke omgeving breed motorisch ontwikkelen. Ze worden fan van het spelletje en maken hun eigen beslissingen.

PROFIEL SPELERS

Fysiek

Kracht: heel weinig ontwikkeld

Lenigheid: meestal grote lenigheid

Uithouding: erg oneconomisch lopen (veel energieverlies), snel moe (maar ook snelle recuperatie)

Snelheid: reactiesnelheid in spelvorm

Coördinatie: weinig lichaamsbeheersing, weinig evenwichtsgevoel, weinig lichaams-, ruimte- en tijdsbesef

vaak nog geen voorkeurvoet ontwikkeld (geen dominantie links of rechts)

Mentaal

Toont grote spontaneïteit

Speelt graag en maakt graag plezier

Is sterk op zichzelf gericht

Is vaak onrustig en vlug afgeleid

Kan geen langdurige concentratie aanhouden

Is gehecht aan jeugdopleider

Kijkt op naar jeugdopleider

Bootst jeugdopleider na

PROFIEL JEUGDTRAINER

> ***"Een kameraad waar de kinderen zich goed bij voelen en waarnaar ze opkijken."***

De voorkeur gaat uit naar

- Eigen jeugdspelers (vanaf 15 jaar)
- Studenten LO, bewegings- en sportwetenschappen
- Studenten revalidatiewetenschappen en kinesitherapie
- Leerkrachten LO in lager onderwijs
- Scoutsleid(st)ers met passie voor sport en beweging

Gewenste diploma's

- Start 2 coach

- Multimove
- Coach 4 skills

Een trainer/ trainster voor U6 en U7 is iemand die

- zich op een correcte wijze gedraagt, kleedt en verzorgt.
- vriendelijk, motiverend en enthousiast is
- een kameraad is voor de kinderen
- zich in de leefwereld van de jonge spelertjes kan inleven
- optreedt als begeleider, en niet als “tactisch genie”
- creativiteit en de individuele acties stimuleert
- spelertjes de ruimte geeft om zichzelf te ontplooien
- goed samen kan werken met collega opleiders en coördinatoren
- Consequent is in de hantering van regels

WERKWIJZE

Training

Opsplitsing in VST+U6 en U7

Ze kunnen doorlopend inschrijven zolang er voldoende trainers zijn (geboortemaandeffect). Bij voorkeur maximum 20 spelers per team.

Bij voorkeur 1 begeleid(st)er per 6 kinderen

2 trainingen per week, 60 tot 75 minuten

Bij voorkeur trainingen in cyclus

- 1 september – 1 november, 10 weken, outdoor
- 1 november – 23 februari, 14 weken, indoor
- 23 februari – 1 mei, 10 weken, outdoor

Eilandtraining, Kleine groepjes van spelers (voorkeur 6) schuiven door naar een oefening die begeleid wordt door 1 trainer.

Voetbal als extra motivatie, focus op breed motorische vaardigheden (verplaatsings-, object- en balansvaardigheden) in spelvorm:

- Wandelen en lopen
- Springen en landen
- Klimmen, klauteren, sluipen, kruipen
- Roteren, rollen en glijden
- Zwaaien, schommelen, hangen en slingeren
- Dribbelen
- Vangen, rollen en werpen
- Hand-oog en voet-oog coördinatie
- Heffen en dragen
- Trappen en slaan
- Trekken en duwen
- Reactie- en tikspelen

Elke nieuwe speler krijgt een soccerpal en een springtouw.

Maandelijkse vaardigheidschallenge (kan ook mentale vaardigheid zijn)

Tijdens schoolvakanties extra challenge

WEDSTRIJD

VST

Geen wedstrijden tenzij ze er mentaal klaar voor zijn

U6

2V2 zonder keeper

Spelers laten ontdekken

Creativiteit stimuleren, dribbel aanmoedigen

Coaching positief en op maat van de spelers

2V2 CATEGORIE U6

SPEELTIJD	TERREIN	DOELEN
Maximum 6 wedstrijdjes van 2 x 3’	12,5m X 18m	1,5m x 3m verdedigd door een keeper in doelzone 1/3 terrein

KOPPEN	BAL	RANGSCHIKKING	VERVANGINGEN	BUITENSPEL
Koppen niet toegestaan	Maat 3	Geen rangschikking	Iedereen voetbalt (geen wachtende spelers)	Geen buitenspel
STRAFSCHOP	**DOELTRAP DOELPUNT**	**VRIJE TRAP**	**HOEKSCHOP**	**ZIJLIJN**
Geen strafschop	Indribbelen Tegenstander eigen doel tikken	Altijd onrechtstreeks indribbelen 3m afstand	Geen hoekschop	Indribbelen 3m afstand
COACHING	**START WEDSTRIJD**	**GELE/RODE KAARTEN**	**FAIRPLAY**	**SCHOEISEL**
1. Individueel & positief aanmoedigen van élke speler 2. Laat spelers zelf ontdekken	Indribbelen aan eigen doellijn	Geen gele/rode kaarten	High 5 voor en na de wedstrijd	Geen aluminium noppen toegelaten

> Speler die indribbelt kan zelf scoren zonder pass te geven. Speler die intrapt kan niet rechtstreeks scoren.

U7

K+2vsK+2 met keeper via beurtrol

Keeper speelt mee in balbezit

Spelers laten ontdekken

Creativiteit stimuleren, dribbel aanmoedigen

Coaching positief en op maat van de spelers

Spelers laten kiezen tussen actie en pass, niet voorcoachen

3V3

CATEGORIE U7

SPEELTIJD
Maximum 4 wedstrijdjes van 2 x 5’

TERREIN
15m X 25m

DOELEN
1,5m x 3m
verdedigd door een keeper in doelzone 1/3 terrein

KOPPEN
Koppen niet toegestaan

BAL
Maat 3

RANGSCHIKKING
Geen rangschikking

VERVANGINGEN
Iedereen voetbalt (geen wachtende spelers)

BUITENSPEL
Geen buitenspel

STRAFSCHOP
Geen strafschop

DOELTRAP DOELPUNT
Intrappen of indribbelen
Tegenstander buiten doelzone

VRIJE TRAP
Altijd onrechtstreeks
Intrappen of indribbelen
3m afstand

HOEKSCHOP
Geen hoekschop

ZIJLIJN
Intrappen of indribbelen
3m afstand

COACHING
1. Individueel & positief aanmoedigen van élke speler
2. Laat spelers zelf ontdekken

START WEDSTRIJD
Aftrap centraal
Intrappen of indribbelen

GELE/RODE KAARTEN
Geen gele/rode kaarten

FAIRPLAY
High 5 voor en na de wedstrijd

SCHOEISEL
Geen aluminium noppen toegelaten

> Speler die indribbelt kan zelf scoren zonder pass te geven. Speler die intrapt kan niet rechtstreeks scoren.

U8 en U9

DOEL

Voetballers opleiden die technisch vaardig zijn, harde gerichte passes geven en de bal juist controleren. Kinderen cognitief uitdagen en aanmoedigen om lef te tonen, zowel in balbezit als in balverlies.

PROFIEL SPELERS

Fysiek:

Kracht: natuurlijke bewegingen, duelvormen tussen homogene groepen (evenwicht)

Lenigheid: meest gunstige periode

Uithouding: de omvang van de training voldoet

Snelheid: reactie en startsnelheid in spelvorm; looptechniek speels scholen

Coördinatie: lichaamscoördinatie, oog-hand en oog-voetcoördinatie

Mentaal:

Wordt leergierig

Concentratie neemt toe

Is bereid om deel uit te maken van een team

PROFIEL JEUGDTRAINER

> *"Een technisch onderlegde motivator met oog voor detail."*

De voorkeur gaat uit naar:

- (ex-)voetballers of zaalvoetballers
- Studenten LO, bewegings-en sportwetenschappen
- Leerkrachten LO in lager onderwijs met passie voor voetbal

Gewenste diploma's:

- Initiator/Uefa C
- Techniektraining
- Multiskillz for foot

Een trainer/ trainster voor U8 en U9 is iemand die:

- zich op een correcte wijze gedraagt, kleedt en verzorgt.
- vriendelijk, motiverend en enthousiast is
- oog heeft voor detail van uitvoering
- de kinderen uitdaagt met positieve kritiek
- zich in de leefwereld van de jonge spelertjes kan inleven
- creativiteit en de individuele acties stimuleert
- spelertjes de ruimte geeft om zichzelf te ontplooien
- niet geeft om wedstrijdresultaten, wel om individuele resultaten

- een goede analyse kan maken van trainingen, wedstrijden en ontwikkeling van spelers.
- goed samen kan werken met collega opleiders en coördinatoren
- consequent is in de hantering van regels

WERKWIJZE

Bij voorkeur maximum 10 spelers per team

Training:

2 trainingen per week van 75 minuten

Elke training is een techniektraining. Via tussenvorm leren spelers het juist uitvoeren van de beweging, daarna volgen snelheid en decision making via wedstrijdvormen.

Lateralisatie (links-rechts) in elke oefening

In elke training aandacht voor:

- Balvaardigheid
- Lateralisatie
- Gerichte controle
- Harde passing
- Cognitieve capaciteiten (denken over taken, decision making)
- Breed motorische vaardigheden

Weekplanning ter beschikking, trainers hebben eindbeslissing

Vaste structuur van training (cogi, Kleine duels, tussenvorm en wedstrijd)

Elke training wordt afgesloten met een grote wedstrijdvorm.

Maandelijkse eilandtraining. Kleine groepjes van spelers (voorkeur 6) van U8 en U9 schuiven door naar een oefening die begeleid wordt door 1 trainer. Focus op detailtraining, integratie van loop en sprong ABC en keepertraining.

U9 vanaf februari voorbereidingsprogramma op middenbouw. Afstanden voor training worden groter gemaakt en er worden 3 oefenwedstrijden georganiseerd.

WERKWIJZE

Elke nieuwe speler krijgt een soccerpal en een springtouw.

Maandelijkse vaardigheidschallenge (jongleren, trickshot, ballmastery)

Maandelijkse mentale doelstelling

Tijdens schoolvakanties extra challenge

3 testmomenten en 2 persoonlijke evaluatiemomenten per jaar

WEDSTRIJDEN

5V5 met keeper via beurtrol, geen vaste posities voor de spelers

Kinderen die bang zijn om in de goal te staan niet dwingen en kinderen die heel graag willen keepen mogen vaker (maar niet altijd) in doel staan.

Ruit is basisopstelling, zo snel mogelijk gebruik maken van nummers

Spelers laten ontdekken en laten foute beslissingen nemen

Creativiteit stimuleren, dribbel aanmoedigen

Spelers aanmoedigen om bal laag te houden, bal niet wegtrappen

Koppen en uit handen trappen door keeper is verboden

Coaching positief en op maat van de spelers

Spelers laten kiezen tussen actie en pass, niet voorcoachen

5V5

CATEGORIE
U8 - U9
F U10 - U13

SPEELTIJD
4 x 15’

TERREIN
25m x 35m

DOELEN
2m x 5m
Doelzone is halve cirkel met een straal van 8 meter

KOPPEN
Koppen niet toegestaan
F U10 - U13: wel toegestaan

BAL
Maat 3
F U10 - U13: maat 4

RANGSCHIKKING
Geen rangschikking

VERVANGINGEN
Doorlopende wissels (Iedereen “start” en speelt evenveel)

BUITENSPEL
Geen buitenspel

STRAFSCHOP
Geen strafschop

DOELTRAP
Intrappen of indribbelen binnen doelzone & tegenstander buiten doelzone

VRIJE TRAP
Altijd onrechtstreeks
8m afstand

HOEKSCHOP
Van toepassing
8m afstand

ZIJLIJN
Intrappen of indribbelen
3m afstand

COACHING
1. Positief coachen (na de actie)
2. Individueel aanmoedigen & coachen in functie van de basics

START WEDSTRIJD & NA DOELPUNT
Aftrap centraal
Tegenstander op 8m

GELE/RODE KAARTEN
Van toepassing
Gele kaarten niet geboekt

FAIRPLAY
High 5 voor en na de wedstrijd

SCHOEISEL
Geen aluminium noppen toegelaten

> Speler die indribbelt of intrapt kan niet scoren.

FORMATIE

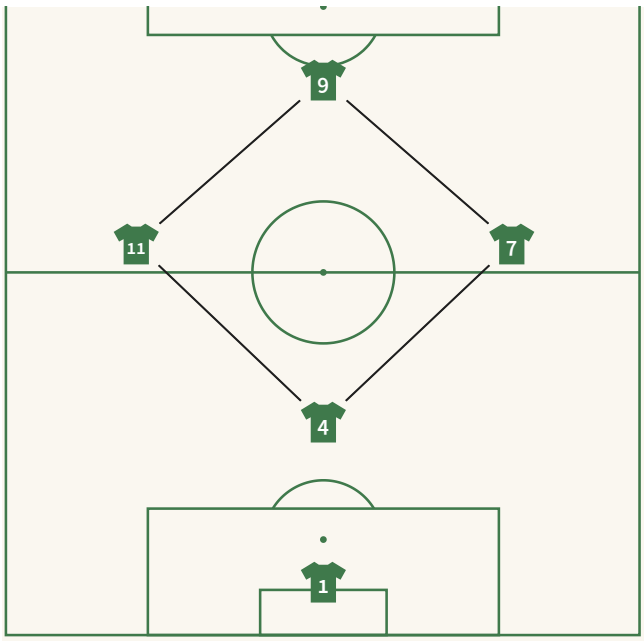

#	Positie
1	Doelman
4	Centrale verdediger
7	Rechtervleugel
11	Linkervleugel
9	Spits

TEAMTACTICS

B+	B-
01 Openen breed 02 Openen diep 15 Een doelkans creëren via een individuele actie 21 Zo snel mogelijk afwerken bij een werkelijk doelkans	01a Sluiten: speelruimtes beperken 15 Zich niet laten uitschakelen door een individuele actie in de waarheidszone 21 doelpoging afblokken

We focussen op de basics!

SPELPRINCIPES KCVV ELEWIJT

B+	B-
Bij ruimte dribbelen we altijd in Keeper wordt centrale verdediger (hoge positie doelman) Challenge is eerste optie Veldje breed maken Niet tussen man en bal staan (aanspeelbaar zijn)	Speelruimtes sluiten (veldje klein) Zich niet laten uitschakelen
B- > B+	**B+ > B-**
Zo snel mogelijk doelkans creëren	Korte druk door kortste man Speelruimtes sluiten

STILSTAANDE FASES B+

Stilstaande fase	Richtlijn
Buiten	1ste optie is indribbelen, spelers roteren om ruimte te creëren en aanspeelbaar te zijn
Hoekschop	Geen hoge bal voor doel, lage passing. Inkomende spelers, hoge positie doelman
Vrije trap eigen helft	Lage passing vrije man
Vrije trap rond waarheidszone	Afleggen en trappen naar doel

STILSTAANDE FASES B-

Stilstaande fase	Richtlijn
Buiten	Paslijn naar 9 en flanken (poorten) sluiten
Hoekschop	9 blijft aan middenlijn
Vrije trap helft tegenstander	Iedereen tussen bal en eigen doel
Vrije trap rond waarheidszone	Iedereen in baan tussen bal en eigen doel. Snel inlopen, geen bang

VB OPBOUW K (BIJ RUIMTE ALTIJD INDRIBBELEN)

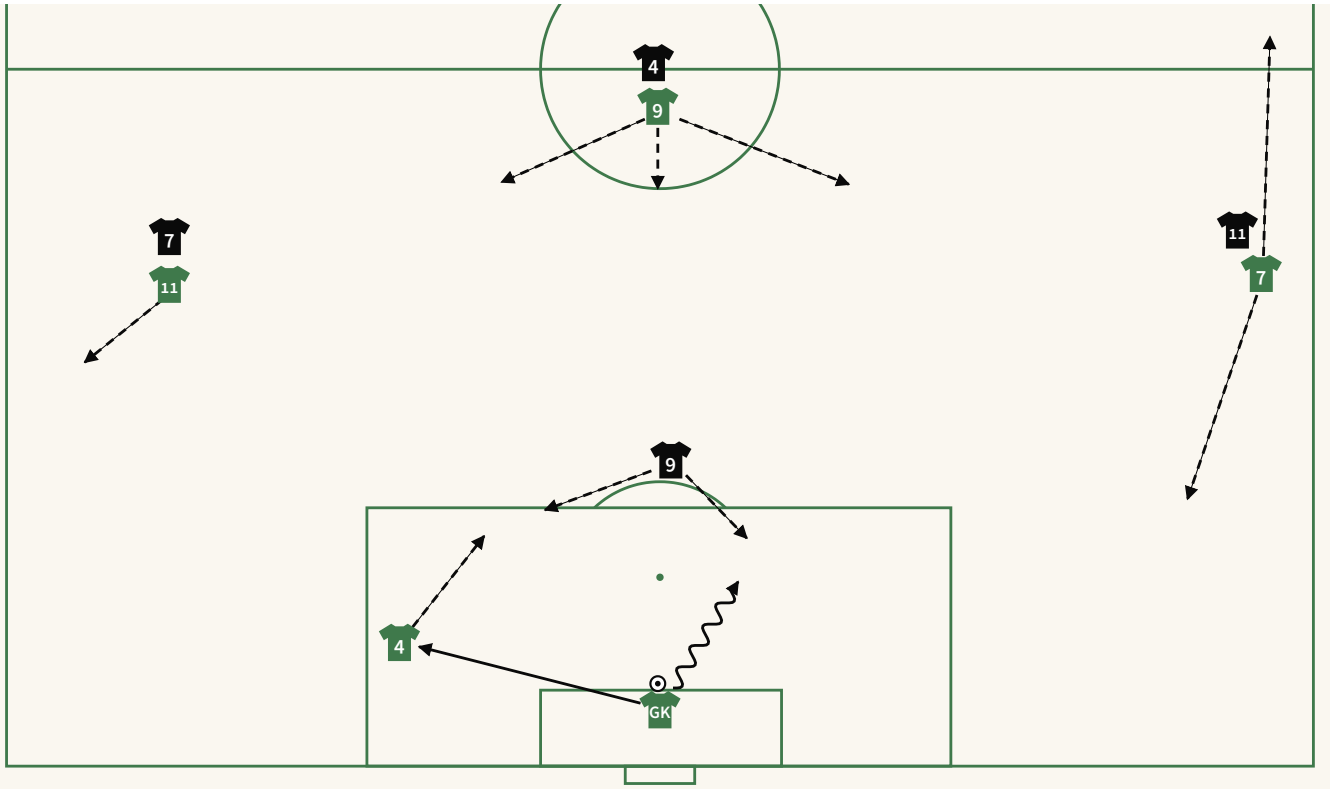

VB RUIMTE MAKEN IPV INDRIBBELEN (BIJ RUIMTE ALTIJD INDRIBBELEN)

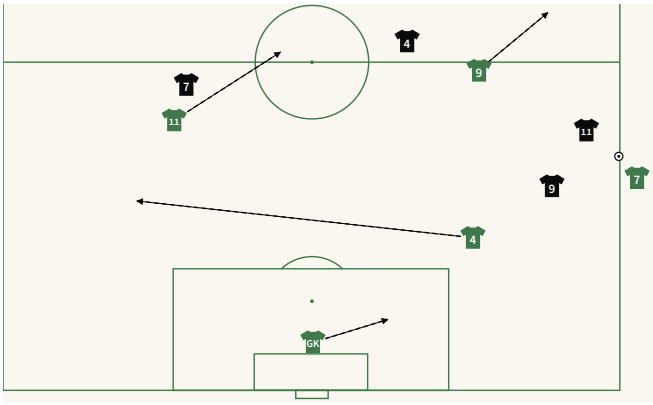

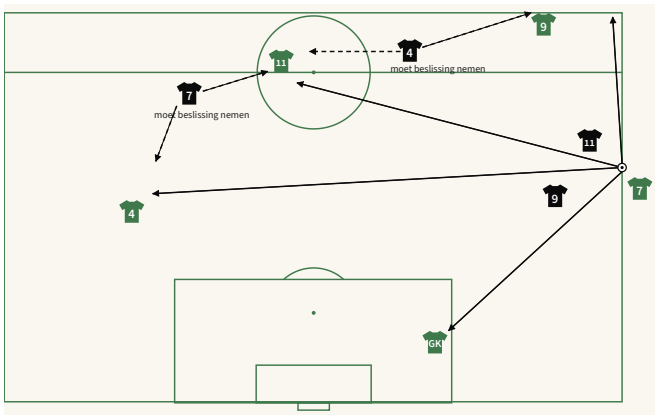

VB VAN HOEKSCHOP IN B+

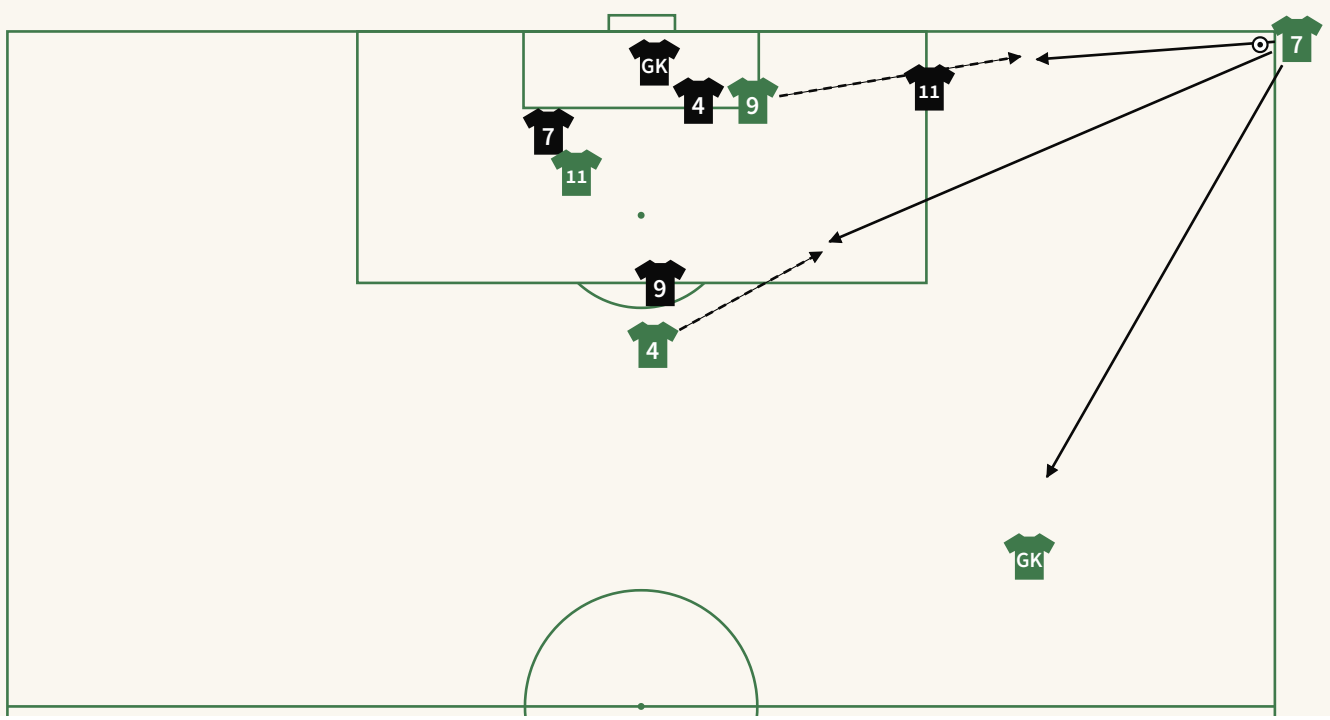

Middenbouw

U10, U11, U12, U13

DOEL

Voetballers opleiden die de specifieke taken per positie begrijpen en als team oplossingen vinden. Kinderen cognitief uitdagen en aanmoedigen om lef te tonen in zowel balbezit als balverlies.

PROFIEL SPELERS

Fysiek:

Kracht: natuurlijke bewegingen, duelvormen tussen homogene groepen (evenwicht)

Lenigheid: neemt af, dus stimuleren (nog steeds gouden leeftijd)

Uithouding: de omvang van de training en andere bewegingselementen (ademhaling)

Snelheid: reactie, startsnelheid en versnellen in spelvorm, actief werken op looptechniek

Coördinatie: lichaamscoördinatie, oog-hand en oog-voetcoördinatie

Mentaal:

Wil zich meten met anderen

Kan in teamverband een doel nastreven

Is kritisch tegenover eigen prestatie en die van anderen

PROFIEL JEUGDTRAINER

> *"Een leergierige opleider die werkt met oog op de toekomst."*

De voorkeur gaat uit naar:

- Gediplomeerde trainers
- (ex-)voetballers
- Studenten LO, bewegings-en sportwetenschappen
- Leerkrachten LO met passie voor voetbal

Gewenste diploma's:

- Instructeur B
- Techniektraining
- Multiskillz for foot
- Mental coaching

Een trainer/ trainster voor de middenbouw is iemand die:

- zich op een correcte wijze gedraagt, kleedt en verzorgt
- vriendelijk, motiverend en enthousiast is
- de wedstrijdprincipes van 11v11 begrijpt en vertaalt naar 8v8
- de spelers actief mee laat zoeken naar antwoorden
- oog heeft voor detail van technische en taktische uitvoering
- de kinderen uitdaagt met positieve kritiek

- spelertjes de ruimte geeft om op elke positie te leren
- niet geeft om wedstrijdresultaten, wel om individuele resultaten
- een goede analyse kan maken van trainingen, wedstrijden en ontwikkeling van spelers.
- goed samen kan werken met collega opleiders en coördinatoren
- consequent is in de hantering van regels

WERKWIJZE

Maximum 14 spelers per team en maximum 2 teams per categorie

Training:

2 trainingen per week van 75 minuten

Zoveel mogelijk reality-based trainen (tussenvorm indien nodig, wedstrijdvorm indien mogelijk).

Elke oefening is een wedstrijd. In elke oefening omkeerbaarheid inbouwen met mogelijkheid tot scoren.

In elke training aandacht voor:

- Taktische richtlijnen, taken per positie
- Winst en verlies
- Cognitieve capaciteiten (denken over taken, decision making)
- Intensiteit
- Harde passing en gerichte trap
- Gerichte controle
- Balvaardigheid
- Lateralisatie
- Breed motorische vaardigheden

Weekplanning ter beschikking, trainers hebben eindbeslissing

Elke training wordt afgesloten met een wedstrijdje waar de spelers zoveel mogelijk zelf de posities bepalen.

Koppen wordt geïsoleerd aangeleerd

WERKWIJZE

Maandelijkse vaardigheidschallenge (jongleren, trickshot, ballmastery)

Maandelijkse mentale doelstelling

Tijdens Kerst- en Paasvakantie extra vaardigheidschallenge (jongleren, trickshot, ballmastery, wedstrijdanalyse)

3 testmomenten en 2 persoonlijke evaluaties per jaar

WEDSTRIJDEN

8V8 met vaste keeper(s)

- U10: geen vaste posities voor de spelers, keepers mogen vaak wisselen
- U11-U12: roteren, ontdekken in welke as (horizontaal, verticaal) spelers zich het best voelen
- U13: verder ontwikkelen naar voorkeursposities

Keeper trapt nooit uit de handen

Dubbele ruit is basisopstelling, gebruik van nummers

Spelers laten ontdekken en laten foute beslissingen nemen

Creativiteit stimuleren, spelers laten kiezen tussen actie en pass, niet voorcoachen.

Tijdens rustmoment (of na actie bij tijd) taktische richtlijnen geven

Spelers aanmoedigen om bal laag te houden, bal niet wegtrappen

Kopspel zoveel mogelijk vermijden

Coaching positief en met aandacht voor elke speler

FORMATIE

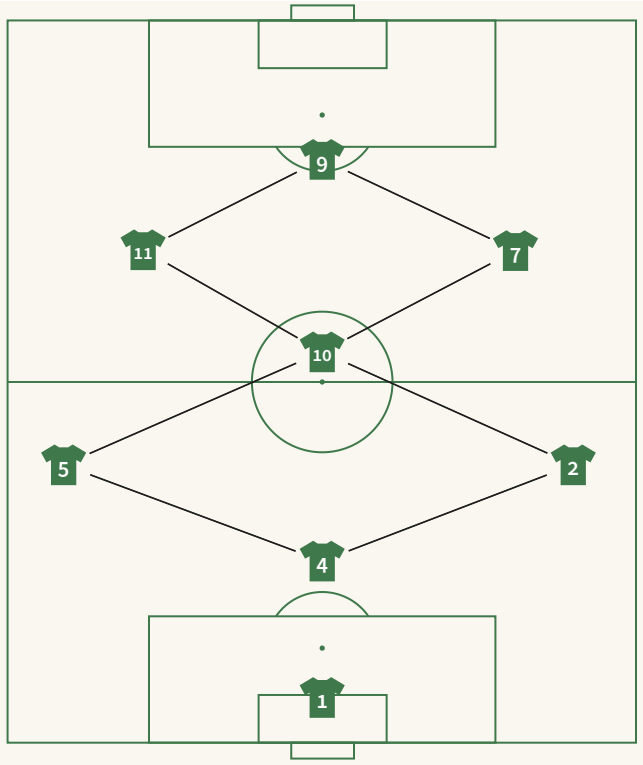

#	Positie
1	Doelman
2	Rechtervleugelverdediger
4	Centrale verdediger
5	Linkervleugelverdediger
10	Centrale middenvelder
7	Rechtervleugelaanvaller
11	Linkervleugelaanvaller
9	Spits

8V8

CATEGORIE U10 - U13

SPEELTIJD
U10-U11: 4 x 15'
U12-U13: 4 x 20'

TERREIN
U10-U11: 30/35m x 40/50m
U12-U13: 40/45m x 50/60m

DOELEN
2m x 5m
Doelzone is halve cirkel met een straal van 8 meter

BAL
Maat 4

RANGSCHIKKING
Geen rangschikking

VERVANGINGEN
Doorlopende wissels (Iedereen "start" en speelt evenveel)

BUITENSPEL
Geen buitenspel

STRAFSCHOP
Geen strafschop

DOELTRAP
Intrappen

VRIJE TRAP
Altijd onrechtstreeks
8m afstand

HOEKSCHOP
Van toepassing
8m afstand

ZIJLIJN
Inworp

COACHING
1. Individueel positief coachen in functie van de basics
2. Coaching van juiste teamtactics (zie leerplan)

START WEDSTRIJD & NA DOELPUNT
Aftrap centraal
Tegenstander op 8m

GELE/RODE KAARTEN
Van toepassing
Gele kaarten niet geboekt

FAIRPLAY
High 5 voor en na de wedstrijd

SCHOEISEL
Geen aluminium noppen toegelaten

TACTICS U10-U11

B+	B-
01. Openen: breed 02. Openen: diep 06a. Efficiënte balcirculatie: progressie nastreven (richting: ruit 1 --> ruit 2: passing 1ste graad) 07a. Efficiënte balcirculatie: nauwkeurig doorspelen van de bal 09a. Diagonale/verticale passing: in functie van aanspeelbaarheid 11. Efficiënte infiltratie met bal op het juiste moment: bij ruimte (opzoeken van 2v1/1v1) 14. Infiltratie met bal (leiden of dribbelen) challenge 15. Een doelkans creëren via een individuele actie 16a. Een kwaliteitsvolle voorzet trappen over de grond die bruikbaar is voor doel 21. Zo snel mogelijk afwerken bij een werkelijke doelkans	01a. Sluiten: speelruimtes beperken 05. Positieve proactieve pressing op de baldrager 06. Negatieve pressing op de baldrager 10. Een meeschuivende doelman (hoge positie) 11. Het duel nooit verliezen: zich nooit laten uitschakelen 12. Het duel proberen winnen bij 100% zekerheid 13. De bal recupereren door interceptie 15. Zich niet laten uitschakelen door een individuele actie in de waarheidszone 16. Een voorzet beletten/afblokken 21. Doelpoging afblokken

BIJKOMENDE TACTICS U12-U13

B+	B-
04. Ruimte creëren voor zichzelf en het benutten ervan 05. Ruimte creëren voor een medespeler en het benutten ervan 07b. Efficiënte balcirculatie: zo snel mogelijk nauwkeurig doorspelen van de bal 08. Efficiënte balcirculatie: een zo hoog mogelijke balsnelheid ontwikkelen 10. Een lijn overslaan bij passing diep (passing 2de graad) 12. Efficiënte infiltratie zonder bal na een pas: Give & Go 13. Efficiënte infiltratie zonder bal op het juiste moment: bij ruimte om overload te creëren 15. Een doelkans creëren via een individuele actie 16a. Een kwaliteitsvolle voorzet trappen over de grond die bruikbaar is voor doel 16b. Een kwaliteitsvolle voorzet trappen in de lucht die bruikbaar is voor doel 18a. Efficiënte bezetting voor doel door twee of drie spelers 21. Zo snel mogelijk afwerken bij een werkelijke doelkans	02. Evenredige onderlinge afstanden 07. Dekking door dichtste medespeler 18a. Efficiënte bezetting voor doel bij voorzet: defensieve T-vorm (2+1)
B- naar B+	**B+ naar B-**
23. Balrecuperatie: 1ste actie is dieptegeoriënteerd	23. Onmiddellijk na balverlies druk zetten (= counterpressing) om snel diep spel te verhinderen

SPELPRINCIPES KCVV ELEWIJT

B+	B-
Hoge positie doelman Challenge is eerste optie Efficiënte balcirculatie, laag progressief passenspel waar we overtalsituaties creëren Veldje breed maken, uit zicht van verdediger zonder kans op buitenspel Niet tussen man en bal staan (aanspeelbaar zijn) 3de man principe	Speelruimtes sluiten (veldje klein) Positieve pressing hoog op het terrein Zich niet laten uitschakelen We verdedigen over volledig veld, enkel 9 blijft aan middenlijn
B- > B+	**B+ > B-**
Eerste actie is voorwaarts Zo snel mogelijk doelkans creëren	Korte druk door kortste man Speelruimtes sluiten

STILSTAANDE FASES B+

Stilstaande fase	Richtlijn
Keeperbal	Lage korte opbouw. K om man meer situatie te creëren
Buiten	Spelers roteren om ruimte te creëren en aanspeelbaar te zijn. Kaatsen en lage opbouw is de voorkeur

Stilstaande fase	Richtlijn
Hoekschop	Geen hoge bal voor doel, lage passing. Inkomende spelers, restverdediger en hoge positie doelman
Vrije trap eigen helft en niet in of rond waarheidszone	Lage passing vrije man
Vrije trap rond waarheidszone	Afleggen en trappen naar doel

U14 en U15

DOEL

Spelers introduceren en ontwikkelen binnen een 11v11 omgeving m.b.t. tot hun beste positie(s)

PROFIEL SPELERS

FYSIEK

- Kracht: geen specifieke krachttraining, natuurlijke bewegingen, veelzijdigheid, duels tussen homogene groepen
- Lenigheid: grote algemene stijfheid
- Uithouding: omvang van training +korte duurinspanningen met bal (opw)
- Snelheid: - explosief vermogen en maximale snelheid in spelvorm (juiste arbeid/rust verhouding respecteren) - looptechniek verbeteren
- Coördinatie: basistechnieken herhalen, zeker op het einde van de fase bij begin van de puberteit (groeisprint)

Groot verschil tussen spelers m.b.t. groeispurt

MENTAAL

- Beoordelingsvermogen stijgt
- Heeft eigen mening
- Geldingsdrang neemt toe

PUBERS

PROFIEL JEUGDTRAINER

> *"Een talentscout die motiveert en werkt met oog op de toekomst."*

DE VOORKEUR GAAT UIT NAAR

- Gediplomeerde trainers
- (ex-)voetballers
- Studenten LO, bewegings-en sportwetenschappen
- Leerkrachten LO met passie voor voetbal

GEWENSTE DIPLOMA'S

- Uefa B
- talentscout
- Techniektraining
- Multiskillz for foot
- Mental coaching

EEN TRAINER/ TRAINSTER VOOR DE BOVENBOUW IS IEMAND DIE

- zich op een correcte wijze gedraagt, kleedt en verzorgt
- vriendelijk, motiverend en enthousiast is
- de wedstrijdprincipes van 11v11 begrijpt
- de spelers actief mee laat zoeken naar antwoorden
- spelers kan analyseren en opbouwend kan evalueren
- spelers de ruimte geeft om zich te specialiseren in een positie
- niet geeft om wedstrijdresultaten, wel om individuele resultaten
- een goede analyse kan maken van trainingen, wedstrijden en ontwikkeling van spelers.
- goed samen kan werken met collega opleiders en coördinatoren
- consequent is in de hantering van regels

WERKWIJZE

Maximum 20 spelers per team en maximum 2 teams per categorie

TRAINING

2 trainingen per week van 90 minuten

Zoveel mogelijk reality-based trainen (tussenvorm indien nodig, wedstrijdvorm indien mogelijk).

Elke oefening is een wedstrijd. In elke oefening omkeerbaarheid inbouwen met mogelijkheid tot scoren.

IN ELKE TRAINING AANDACHT VOOR

- Taktische richtlijnen, taken per positie
- Winst en verlies
- Cognitieve capaciteiten (denken over taken, decision making)
- Intensiteit
- Harde passing en gerichte trap
- Gerichte controle
- Balvaardigheid
- Lateralisatie
- Breed motorische vaardigheden

Weekplanning ter beschikking, trainers hebben eindbeslissing

WERKWIJZE

Maandelijkse vaardigheidschallenge (jongleren, trickshot, ballmastery)

Maandelijkse mentale doelstelling

Tijdens Kerst- en Paasvakantie extra challenge (jongleren, trickshot, ballmastery, wedstrijdanalyse)

Wedstrijdanalyse en persoonlijke analyse van Veobeelden

3 testmomenten en 2 persoonlijke evaluaties per jaar

WEDSTRIJDEN

BASISFORMATIE: 1-4-3-3

Vanaf U14 wordt de 1-4-3-3 de vaste referentieformatie binnen de club. Niet de formatie zelf staat centraal, maar de spelprincipes die eraan gekoppeld zijn. Spelers leren de specifieke taken van hun positie begrijpen, maar ontwikkelen ook voldoende polyvalentie om meerdere posities te kunnen invullen.

BELANGRIJKE ACCENTEN

- Veldbezetting herkennen en behouden.
- Samenwerking binnen en tussen de linies.
- Vrije man herkennen en creëren.
- Ruimte maken voor medespelers.
- Positiewissels functioneel gebruiken.
- Inzicht ontwikkelen in aanvallende en verdedigende organisatie.

TACTICS - GEKEND

B+	B-
01. Openen: breed 02. Openen: diep 04. Ruimte creëren voor zichzelf en het benutten ervan 05. Ruimte creëren voor een medespeler en het benutten ervan 06a. Efficiënte balcirculatie: progressie nastreven (richting: ruit 1 --> ruit 2: passing 1ste graad) 07a. Efficiënte balcirculatie: nauwkeurig doorspelen van de bal 07b. Efficiënte balcirculatie: zo snel mogelijk nauwkeurig doorspelen van de bal 08. Efficiënte balcirculatie: een zo hoog mogelijke balsnelheid ontwikkelen 09a. Diagonale/verticale passing: in functie van aanspeelbaarheid 10. Een lijn overslaan bij passing diep (passing 2de graad) 11. Efficiënte infiltratie met bal op het juiste moment: bij ruimte (opzoeken van 2v1/1v1) 12. Efficiënte infiltratie zonder bal na een pas: Give & Go 13. Efficiënte infiltratie zonder bal op het juiste moment: bij ruimte om overload te creëren 14. Infiltratie met bal (leiden of dribbelen) challenge 15. Een doelkans creëren via een individuele actie 16a. Een kwaliteitsvolle voorzet trappen over de grond die bruikbaar is voor doel 16b. Een kwaliteitsvolle voorzet trappen in de lucht die bruikbaar is voor doel 18a. Efficiënte bezetting voor doel door twee of drie spelers 21. Zo snel mogelijk afwerken bij een werkelijke doelkans	01a. Sluiten: speelruimtes beperken 02. Evenredige onderlinge afstanden 05. Positieve proactieve pressing op de baldrager 06. Negatieve pressing op de baldrager 07. Dekking door dichtste medespeler 10. Een meeschuivende doelman (hoge positie) 11. Het duel nooit verliezen: zich nooit laten uitschakelen 12. Het duel proberen winnen bij 100% zekerheid 13. De bal recupereren door interceptie 15. Zich niet laten uitschakelen door een individuele actie in de waarheidszone 16. Een voorzet beletten/afblokken 18a. Efficiënte bezetting voor doel bij voorzet: defensieve T-vorm (2+1) 21. Doelpoging afblokken
B- naar B+	**B+ naar B-**
23. Balrecuperatie: 1ste actie is dieptegeoriënteerd	23. Onmiddellijk na balverlies druk zetten (= counterpressing) om snel diep spel te verhinderen

TACTICS – EXTRA

B+	B-
03a. Driehoekspel: aanspeelbaarheid (vanuit opgelegde spelposities) 06b. Efficiënte balcirculatie: progressie nastreven (diepte voor breedte voor terug) zonder risico op dom balverlies 09b. Diagonale/verticale passing: snelle pas naar de zwakke zone (= 1v0/1v1/2v1) van de tegenpartij 17. Een subtiele eindpas (laag en hoog) in de diepte trappen naar speler die in de rug van de laatste lijn duikt 18b. Efficiënte bezetting voor doel bij voorzet door minstens 4 spelers: 1ste – 2de paal, 11m en 16m	01b. Sluiten: speelruimtes beperken: compact blok (in lengte en breedte) van 35m op 35m 03. Zo hoog mogelijk compact blok (in W-vorm) 04. Centrale verdediger dichtst bij het duel bepaalt offsidelijn 08. Geen kruisbeweging met naburige speler 09. Het snel vooruit schuiven en snel kantelen van het blok 17. Een subtiele eindpas in de diepte beletten: centrum sluiten en druk op de baldrager 18b. Efficiënte bezetting voor doel bij voorzet: defensieve T-vorm (3+1)
B- naar B+	**B+ naar B-**
24. Snel en diep blijven spelen	24. T-vorm: tegenaanval afremmen door fall back

SPELPRINCIPES KCVV ELEWIJT

B+	B-
Dominant opbouwen van achteruit Hoge positie doelman. Keeper als extra veldspeler. Derde man-principe toepassen. Overtallen creëren rond de bal. Verticale passing wanneer mogelijk. Tempo bepalen: versnellen of vertragen. Domineren via balbezit. Vrije man zoeken. Diepte zoeken zodra de mogelijkheid ontstaat. Positiewissels gebruiken om ruimte vrij te maken. Variëren tussen korte en langere opbouw.	Bal zo snel mogelijk heroveren. Compact blok behouden. Restverdediging georganiseerd houden. Communicatie tussen alle linies. Compact blijven tussen de linies Pressing als collectief uitvoeren.
B- > B+	**B+ > B-**
Eerste vijf seconden maximale intensiteit Eerste actie is voorwaarts Zo snel mogelijk doelkans creëren	Eerste vijf seconden maximale intensiteit Korte druk door kortste man Speelruimtes sluiten

STILSTAANDE FASES B+

Stilstaande fase	Richtlijn
Keeperbal	Lage korte opbouw. K om man meer situatie te creëren
Buiten	Spelers roteren om ruimte te creëren en aanspeelbaar te zijn. Kaatsen en lage opbouw is de voorkeur
Hoekschop	Meerdere ingestudeerde hoekschoppen Korte hoekschoppen als eerste optie restverdediger en hoge positie doelman

Stilstaande fase	Richtlijn
Vrije trap eigen helft en centrale zone tot middencirkel 2nd third	Lage passing vrije man
Vrije trap 2nd en 3rd third wings	Gelijk aan hoekschop
Vrije trap rond waarheidszone	(Afleggen en) trappen naar doel

STILSTAANDE FASES B+

Stilstaande fase	Richtlijn
Keeperbal	Hoge druk, zones sluiten. Bal naar buiten dwingen
Buiten	Zones sluiten, bal naar achter dwingen
Hoekschop	3 zoneverdedigers, rest mandekking Minstens 1 restaanvaller
Vrije trap helft tegenstander	Idem keeperbal
Vrije trap 2nd en 3rd third wings	Idem hoekschop
Vrije trap rond waarheidszone	Muur onder leiding van keeper Geen restaanvaller, ontzetten primeert

U16 tot en met U21

PROFIEL JEUGDTRAINER

> *"Een voetbalexpert die spelers vervolmaakt."*

DE VOORKEUR GAAT UIT NAAR

- Gediplomeerde trainers
- (ex-)voetballers

GEWENSTE DIPLOMA'S

- Uefa B
- Talentscout
- Wedstrijdanalist
- Techniektraining
- Multiskillz for foot
- Mental coaching

EEN TRAINER/ TRAINSTER VOOR DE BOVENBOUW IS IEMAND DIE

- zich op een correcte wijze gedraagt, kleedt en verzorgt
- vriendelijk, motiverend en enthousiast is
- de wedstrijdprincipes van 11v11 begrijpt
- de spelers actief mee laat zoeken naar antwoorden
- spelers kan analyseren en opbouwend kan evalueren
- spelers de ruimte geeft om zich te specialiseren in een positie
- niet geeft om wedstrijdresultaten, wel om individuele resultaten
- een goede analyse kan maken van trainingen, wedstrijden en ontwikkeling van spelers.
- goed samen kan werken met collega opleiders en coördinatoren
- consequent is in de hantering van regels

WERKWIJZE

Maximum 20 spelers per team, maximum 1 team per categorie

Postformatieselectie: 1 extra training per maand o.l.v. seniorstaff

TRAINING

2 trainingen per week van 90 minuten

Zoveel mogelijk reality-based trainen (tussenvorm indien nodig, wedstrijdvorm indien mogelijk).

Elke oefening is een wedstrijd. In elke oefening omkeerbaarheid inbouwen met mogelijkheid tot scoren.

IN ELKE TRAINING AANDACHT VOOR

- Taktische richtlijnen, taken per positie
- Winst en verlies
- Cognitieve capaciteiten (denken over taken, decision making)
- Intensiteit

WERKWIJZE

Fysieke periodisering

Extra kracht en stabilisatietraining

Evaluatie a.d.h.v. het spelersprofiel

PAP voor elke speler

Standaardprogramma voor tijdens het tussenseizoen en de winterstop

spelers krijgen opdrachten mee in de wedstrijd ifv beoordelen tegenstander

spelers maken zelf teamevaluatie op basis van de wedstrijdbeelden

spelers evalueren hun eigen wedstrijd

trainer/coördinator deelt wedstrijdanalyse en individuele analyse

2 persoonlijke evaluaties per jaar

WEDSTRIJDEN

BASISFORMATIE: 1-4-3-3

Spelers beheersen de basisformatie volledig en leren flexibel omschakelen naar:

- 1-4-2-3-1
- 1-4-4-2
- 1-3-4-3 tijdens aanvallende fases

De nadruk ligt op spelprincipes en niet op vaste patronen.

TACTICS – EXTRA TEN OPZICHTE VAN U14 – U15

B+	B-
03b. Driehoekspel: aanspeelbaarheid met aandacht voor wisselende posities 19a. Strikte dekking ontvluchten 19b. Juiste timing bij het inlopen of teruglopen naar de juiste zones 20. Op het juiste moment door de laatste lijn van de verdediging duiken maar opgelet offside	14. Collectieve W pressing bij compact blok 19a. Kortere dekking in de waarheidszone: (change) marking en split vision 19b. Agressiviteit om 1ste op de bal bij voorzet te zijn : anticiperen op lopende speler 20. Al dan niet anticiperen op de diep lopende speler/fall back: geen systematische offside door stap te zetten
B- > B+	B+ > B-

B+	B-
22. Offensieve anticipatie: de hoogst opgestelde spelers staan of lopen zich vrij net vóór balrecuperatie (loshaken/diep/breed) 25. Spelers in het blok: meerderen infiltreren zonder bal naar de juiste zones (sprint)	22. Een hoge compacte T-vorm: restverdediging + offensive marking 25. Niet T-vorm: zo snel mogelijk terug in het blok komen (sprint)

SPELPRINCIPES KCVV ELEWIJT

B+	B-
Dominant opbouwen van achteruit Hoge positie doelman. Keeper als extra veldspeler. Derde man-principe toepassen. Overtallen creëren rond de bal. Positieroulaties. Verticaliteit combineren met balcirculatie Tempo bepalen: versnellen of vertragen. Domineren via balbezit. Vrije man zoeken. Diepte zoeken zodra de mogelijkheid ontstaat. Positiewissels gebruiken om ruimte vrij te maken. Variëren tussen korte en langere opbouw.	Pressingtriggers herkennen. Variëren tussen hoge en middenpressing. Compact blok. Restverdediging permanent aanwezig.
B- > B+	**B+ > B-**
Eerste vijf seconden maximale intensiteit Eerste actie is voorwaarts Zo snel mogelijk doelkans creëren	Eerste vijf seconden maximale intensiteit Indien niet mogelijk onmiddellijk blok herstellen Korte druk door kortste man Speelruimtes sluiten

STILSTAANDE FASES B+

Stilstaande fase	Richtlijn
Keeperbal	Lage korte opbouw. K om man meer situatie te creëren
Buiten	Spelers roteren om ruimte te creëren en aanspeelbaar te zijn. Kaatsen en lage opbouw is de voorkeur
Hoekschop	Meerdere ingestudeerde hoekschoppen Korte hoekschoppen als eerste optie restverdediger en hoge positie doelman
Vrije trap eigen helft en centrale zone tot middencirkel 2nd third	Lage passing vrije man
Vrije trap 2nd en 3rd third wings	Gelijk aan hoekschop
Vrije trap rond waarheidszone	(Afleggen en) trappen naar doel

STILSTAANDE FASES B+

Stilstaande fase	Richtlijn
Keeperbal	Hoge druk, zones sluiten. Bal naar buiten dwingen
Buiten	Zones sluiten, bal naar achter dwingen
Hoekschop	3 zoneverdedigers, rest mandekking Minstens 1 restaanvaller
Vrije trap helft tegenstander	Idem keeperbal
Vrije trap 2nd en 3rd third wings	Idem hoekschop
Vrije trap rond waarheidszone	Muur onder leiding van keeper Geen restaanvaller, ontzetten primeert

Postformatie

DOEL

Spelers screenen op vlak van talent en motivatie om ze klaar te stomen voor het seniorvoetbal

SELECTIE

Identificatie van talenten U14, U15, U16, U17, U21

- Database aanleggen
- Testing bepalen, PAP vastleggen
- Vanaf U17 ambitie van speler bepalen (voetbal, scouts)

Maandelijkse postformatietraining onder begeleiding van sportieve cel jeugd en sportieve staff A en B fanion voor talenten vanaf U16 team.

- Wedstrijdprincipes KCVV Elewijt
- Trainers leren de jeugd kennen
- Bij voorkeur zondagvoormiddag

EXTRA

Talenten worden doorgeschoven naar oudere teams bij plaats en ambitie (speler heeft beslissingsrecht)

U21 wordt postformatieploeg

Grootste talenten U16 ten U19 worden doorgeschoven naar U21

Talenten U21 worden toegevoegd aan selectie B-elftal (momenteel P4)

Wanneer ze het aankunnen worden de talenten van B-elftal doorgeschoven naar A-elftal (momenteel P1)

Zaterdagreserven als vangnet voor spelers die geen ambitie/kans hebben voor B-elftal

Specialisatie
keeperschool

DOEL

Doelmannen opleiden die betrokken zijn in de opbouw en die weten wat te doen in elke defensieve situatie. De kinderen cognitief uitdagen en aanmoedigen om lef te tonen in zowel balbezit als balverlies.

PROFIEL SPELERS

Vanaf U9 kunnen onze spelers aangeven dat ze later doelman willen worden.

Onze U9 ploegen geven we initiatietrainingen, gebaseerd op de basis en op valtraining.

Vanaf U10 leiden we de doelmannen specifiek op volgens ons keepersopleidingsplan.

PROFIEL KEEPERTRAINER

> *"Een ervaringsdeskundige opleider met oog voor detail."*

DE VOORKEUR GAAT UIT NAAR

- Gediplomeerde keepertrainers
- (ex-)keepers

GEWENSTE DIPLOMA'S

- Keepertrainer 1
- Keepertrainer 2

EEN TRAINER/ TRAINSTER VOOR DOELMANNEN IS IEMAND DIE

- zich op een correcte wijze gedraagt, kleedt en verzorgt
- vriendelijk, motiverend en enthousiast is
- oog heeft voor detail van technische en taktische uitvoering
- de kinderen uitdaagt met positieve kritiek
- een goede analyse kan maken van trainingen, wedstrijden en ontwikkeling van spelers.
- goed samen kan werken met collega opleiders en coördinatoren
- consequent is in de hantering van regels
- Een hechte groep kan creëren van de clubdoelmannen

WERKWIJZE

TRAINING

1 training per week van 90 minuten

VERDELING KEEPERS PER OPLEIDINGSBOUW EN TALENT

- U9 algemeen – basis en valtraining

- U10-U13 – opleidingsfase 1
- U14+ - opleidingsfase 2

IN ELKE TRAINING AANDACHT VOOR

- Detailcoaching – uitvoering en positionering
- Omschakeling
- Taktische richtlijnen
- Winst en verlies
- Cognitieve capaciteiten (denken over taken, decision making)
- Intensiteit
- Harde passing
- Gerichte controle
- Balvaardigheid
- Lateralisatie
- Breed motorische vaardigheden

Weekplanning ter beschikking, coordinator heeft eindbeslissing