Tercer domingo de Pascua de Resurrección

19 de abril 2026

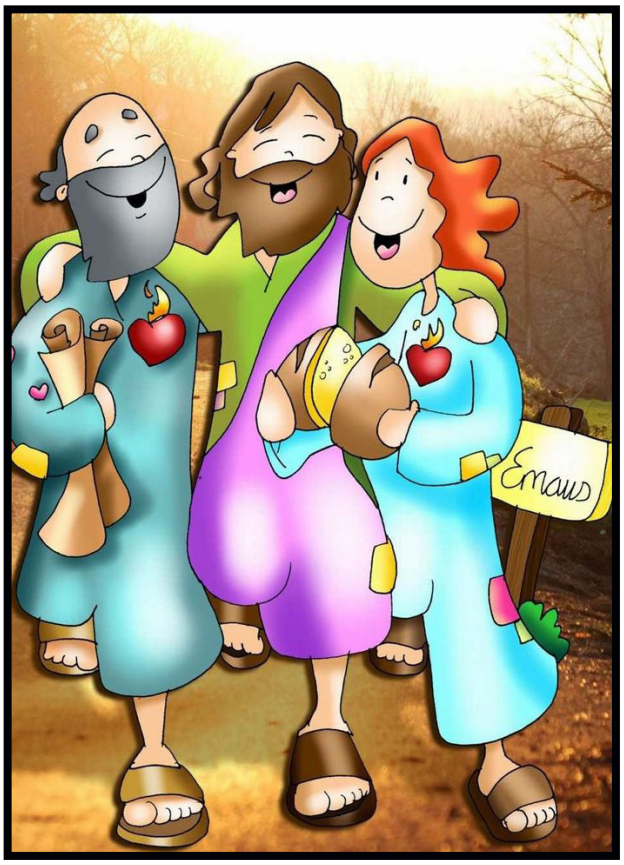

Parroquia San Juan Evangelista
Quijorna

CANTO DE ENTRADA

LA MISA ES UNA FIESTA MUY ALEGRE

Cesáreo Gabaráin

La Misa es una fiesta muy alegre
La Misa es una fiesta con Jesús.
La Misa es una fiesta que nos une
La Misa es una fiesta con Jesús.
Cada domingo celebramos
que nuestro amigo nos salvó,
que por amarnos dio su vida y resucitó.
La Misa es una fiesta muy alegre
La Misa es una fiesta con Jesús.
La Misa es una fiesta que nos une
La Misa es una fiesta con Jesús.

ASPERSIÓN

MI DIOS ESTÁ VIVO

Mi Dios está vivo, Él no está muerto (BIS)
Lo siento en las manos, lo siento en los pies
Lo siento en el alma y en mi ser
Oh, oh, oh, oh, hay que nacer del agua
Oh, oh, oh, oh, h ay que nacer del Espíritu de Dios
Ooh, oh, oh, oh,hay que nacer del agua
Y del espíritu de Dios ,hay que nacer del Señor

GLORIA

Francisco Palazón

GLORIA A DIOS EN EL CIELO
Y EN LA TIERRA PAZ A LOS HOMBRES
QUE AMA EL SEÑOR.

1. Por tu inmensa gloria te alabamos,
te bendecimos, te adoramos,
te glorificamos, te damos gracias.
2. Señor, Dios, rey celestial,
Dios Padre todopoderoso,
Señor hijo único Jesucristo,
Señor Dios, cordero de Dios, Hijo del Padre.
3. Tú que quitas el pecado del mundo,
ten piedad de nosotros,
tú que quitas el pecado del mundo,
atiende nuestra súplica.
Tú que estás sentado a la derecha del Padre,
ten piedad de nosotros.
4. Porque sólo tú eres santo, sólo tú Señor,
sólo tú altísimo, Jesucristo,
con el Espíritu Santo en la gloria de Dios Padre. Amén.

ALELUYA

Aleluya, ale , Aleluya.
Aleluya, ale , Aleluya.
Aleluya niños , hay que celebrarlo
porque Jesucristo ha resucitado.
Aleluya, ale , Aleluya.
Aleluya, ale , Aleluya.

PRESENTACIÓN DE DONES

Eduardo Ortíz Tirado

Esto que te doy
Es vino y pan, Señor
Esto que te doy es mi trabajo
Es mi corazón, mi alma
Es mi cuerpo y mi razón
El esfuerzo de mi caminar
Esto que te doy, mi vida es, Señor
Es mi amor, también es mi dolor
Es la ilusión, mis sueños
Es mi gozo y mi llorar
Es mi canto y mi oración
Toma mi vida
Ponla en Tu corazón
Dame Tu mano
Y llévame
Cambia mi pan en Tu carne
Y mi vino en Tu sangre
Y a mí, Señor, renuévame
Límpiame y sálvame

SANTO

Santo, santo, santo es el Señor
Santo, santo, santo Dios del Universo
Los cielos y la tierra están llenos de glooria
Bnedito el que viene en el nombre del Señor.
Hosanna, Hosanna en el cielo.
Hosanna, Hosanna en el cielo

CORDERO DE DIOS

Betsaida

Cordero de Dios Tú que quitas el pecado del mundo
ten piedad , ten piedad de nosotros.
Cordero de Dios Tú que quitas el pecado del mundo
ten piedad , ten piedad de nosotros.
Cordero de Dios Tú que quitas el pecado del mundo
daanos daanos la paz.

COMUNIÓN: CRISTO HA RESUCITADO

Taizé

Cristo ha resucitado ¡ ¡Cristo ha resucitado¡

Resucitemos con El¡ Cristo es nuestra vida

Aleluya¡ aleluya ¡ Cristo ha resucitado ¡ aleluya¡

Muerte y vida han luchado ¡Cristo ha resucitado¡

Y la muerte fue vencida ¡Cristo es nuestra vida¡

Aleluya¡ aleluya¡ Cristo ha resucitado¡ aleluya¡

El Grano que muere ¡Cristo ha resucitado¡

Para el triunfo de la vida ¡Cristo es nuestra vida ¡

Aleluya¡ aleluya¡ Cristo ha resucitado¡ aleluya¡

Cristo es nuestra esperanza ¡Cristo ha resucitado¡

Nuestra paz y nuestra vida ¡Cristo es nuestra vida¡

Aleluya¡ aleluya¡ Cristo ha resucitado¡ aleluya¡

Vivamos vida nueva ¡Cristo ha resucitado¡

El bautismo es nuestra Pascua ¡Cristo es nuestra vida¡

Aleluya¡ aleluya¡ Cristo ha resucitado¡ aleluya¡

SALIDA: REINA DEL CIELO

Francisco Palazón

Reina del cielo alégrate, aleluya,

porque el Señor, a quien mereciste llevar, aleluya.

Resucitó según su palabra, aleluya

Ruega al Señor por nosotros, aleluya.