Tercer domingo de Pascua de Resurrección

19 de abril 2026

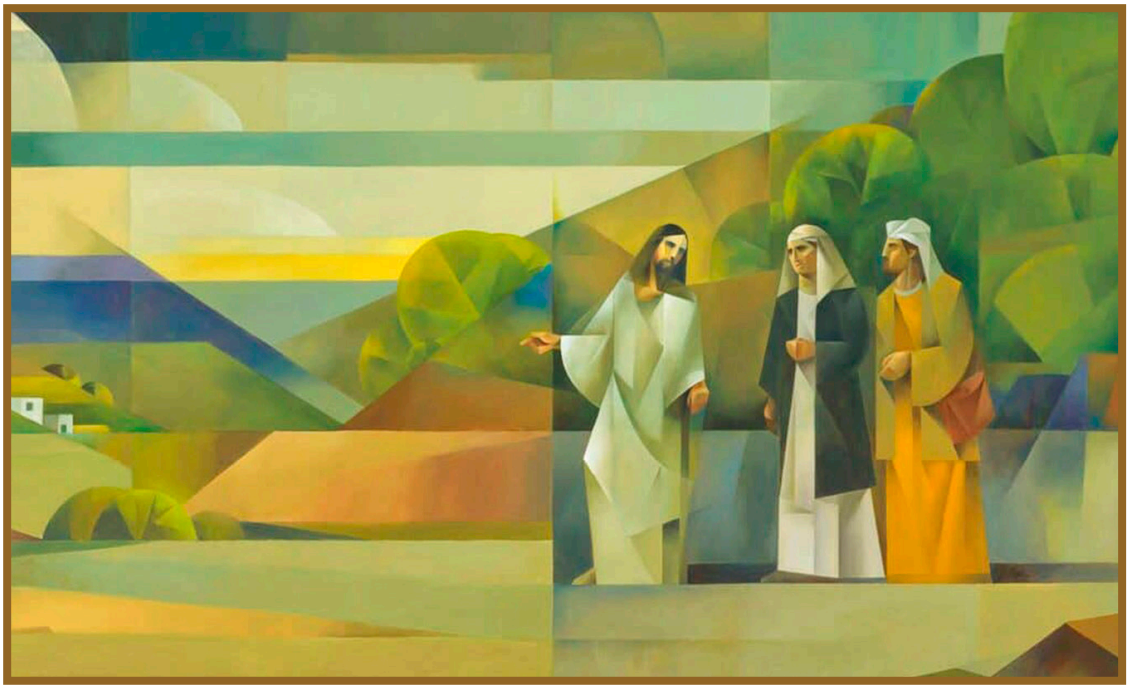

Parroquia San Juan Evangelista
Quijorna

CANTO DE ENTRADA: CANTA CON JÚBILO

Carmelo Erdozáin

Canta con júbilo
en este día de gracia.
Canta con júbilo
en esta fiesta de Pascua.
Resucitó, resucitó mi Señor,
resucitó mi esperanza.
Brille tu lámpara,
brille con fuerza tu llama.
Cesen tus lágrimas
al contemplar su mirada.

LITURGIA BAUTISMAL

DERRAMA TU AGUA

Padre Enrique

Derrama tu agua Señor
que bendice y purifica
Derrama tu agua Señor
que da fuerza y que da vida
Derrama tu agua Señor
que nos hace hijos de Dios;
el agua que mana abundante

ALELUYA

Aclama al Señor , oh tierra entera
sírvele con alegría
acércate con cánticos a Él
porque es eterno su amor.
Aleluya , aleluya , aleluya, aleluya
Aleluya , aleluya , aleluya, aleluya

PRESENTACIÓN DE DONES:

BENDITO SEAS SEÑOR

Francisco Palazón

Bendito seas, Señor, por este pan y este vino
que generoso nos diste para caminar contigo
y será para nosotros alimento en el camino.
1. Te ofrecemos el trabajo, las penas y la alegría,
el pan que nos alimenta y el afán de cada día.
Bendito seas, Señor, por este pan y este vino
que generoso nos diste para caminar contigo
y será para nosotros alimento en el camino.
2. Te ofrecemos nuestro barro que oscurece nuestras vidas
y el vino que no empleamos para curar las heridas.
Bendito seas, Señor, por este pan y este vino
que generoso nos diste para caminar contigo
y será para nosotros alimento en el camino.

SANTO : HAENDEL

Alfonso Luna

Santo, santo, santo es el Señor Dios del universo
Llenos están el cielo y la tierra de tu gloria
¡Hosanna! ¡Hosanna! ¡Hosanna! en el cielo
¡Hosanna! ¡Hosanna! ¡Hosanna! en el cielo
Bendito el que viene en nombre del Señor
¡Hosanna! ¡Hosanna! ¡Hosanna! en el cielo
¡Hosanna! ¡Hosanna! ¡Hosanna! en el cielo

COMUNIÓN :TE CONOCIMOS AL PARTIR EL PAN

Joaquín Madurga

Te conocimos, Señor al partir el pan,
Tú nos conoces, Señor al partir el pan.
Andando por el camino, te tropezamos, Señor,
te hiciste el encontradizo, nos diste conversación;
tenían tus palabras fuerza de vida y amor,
ponían esperanza y fuego en el corazón.
Te conocimos, Señor al partir el pan,
Tú nos conoces, Señor al partir el pan.
Llegando a la encrucijada, Tú proseguías, Señor,
te dimos nuestra posada, techo, comida y calor;
sentados como amigos a compartir el cenar,
allí te conocimos al repartirnos el pan.
Te conocimos, Señor al partir el pan,
Tú nos conoces, Señor al partir el pan.
Andando por los caminos, te tropezamos, Señor,
en todos los peregrinos que necesitan amor,
esclavos y oprimidos que buscan la libertad,
hambrientos, desvalidos, a quienes damos el pan
Te conocimos, Señor al partir el pan,
Tú nos conoces, Señor al partir el pan.

SALIDA: REINA DEL CIELO

Francisco Palazón

Reina del cielo, alégrate, aleluya,

Porque el Señor, a quien mereciste llevar, aleluya,

resucitó según su palabra, aleluya;

Ruega al Señor por nosotros, aleluya.