Open Source Software

git 소프트웨어 설치와 Bash 터미널

About..

컴퓨터소프트웨어공학과

김 원 일

git 다운로드 – 1

- git **설치 프로그램 다운로드**
  - http://git-scm.com/ **사이트 접속 및 최신 버전 다운로드**

git 다운로드 – 2

- Architecture **확인**
  - Windows 10/11 : **탐색기의 "내 PC"의 오른쪽 버튼 메뉴의 "속성"**

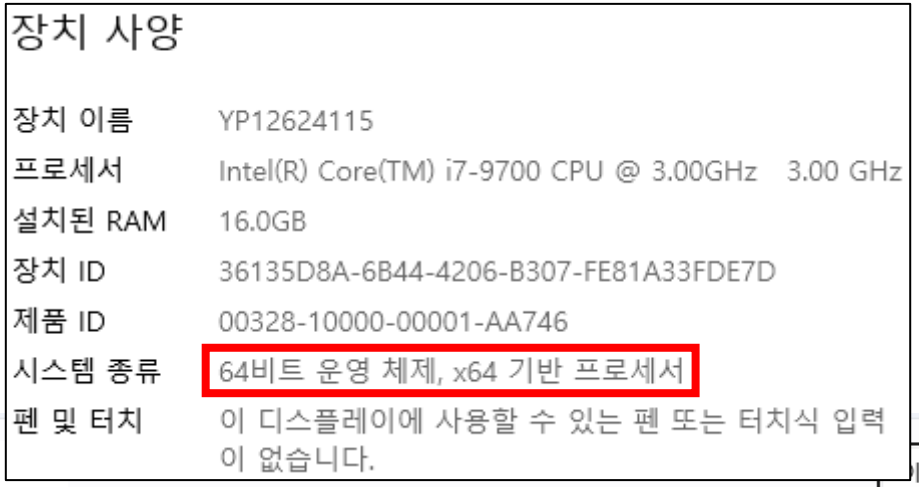

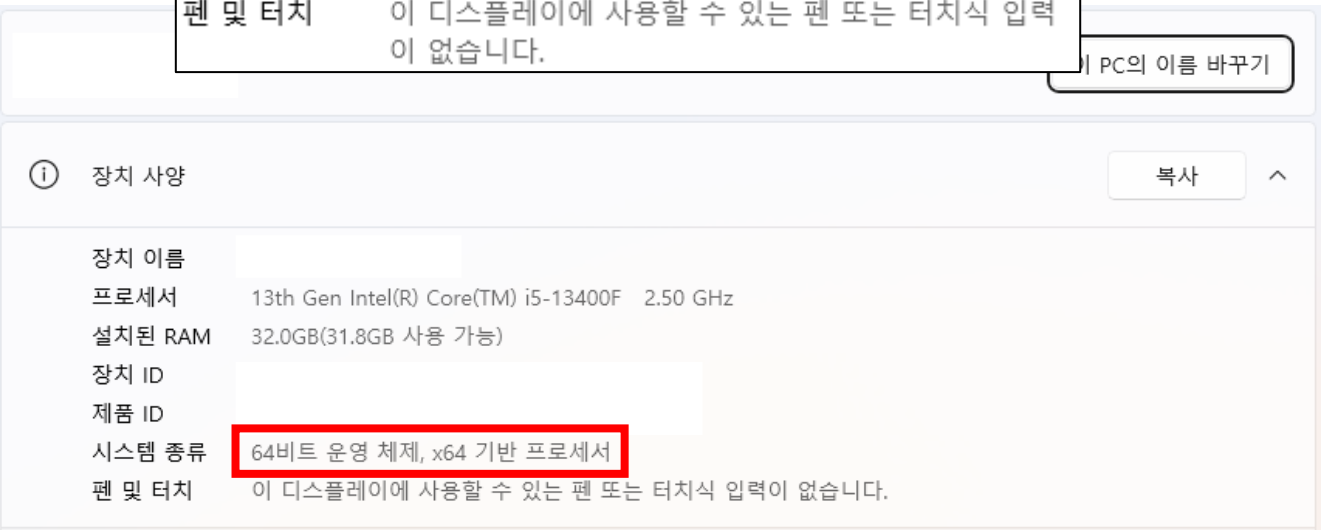

git 다운로드 – 3

- **버전 선택**
  - 32bit/64bit **중 시스템에 맞는 버전을 선택하여 다운로드**
  - "Standalone Installer"**에서** CPU**에 맞게 다운로드**
  - "Portable"**은 프로그램 압축 형식으로 환경 설정의 수동 진행 필요**

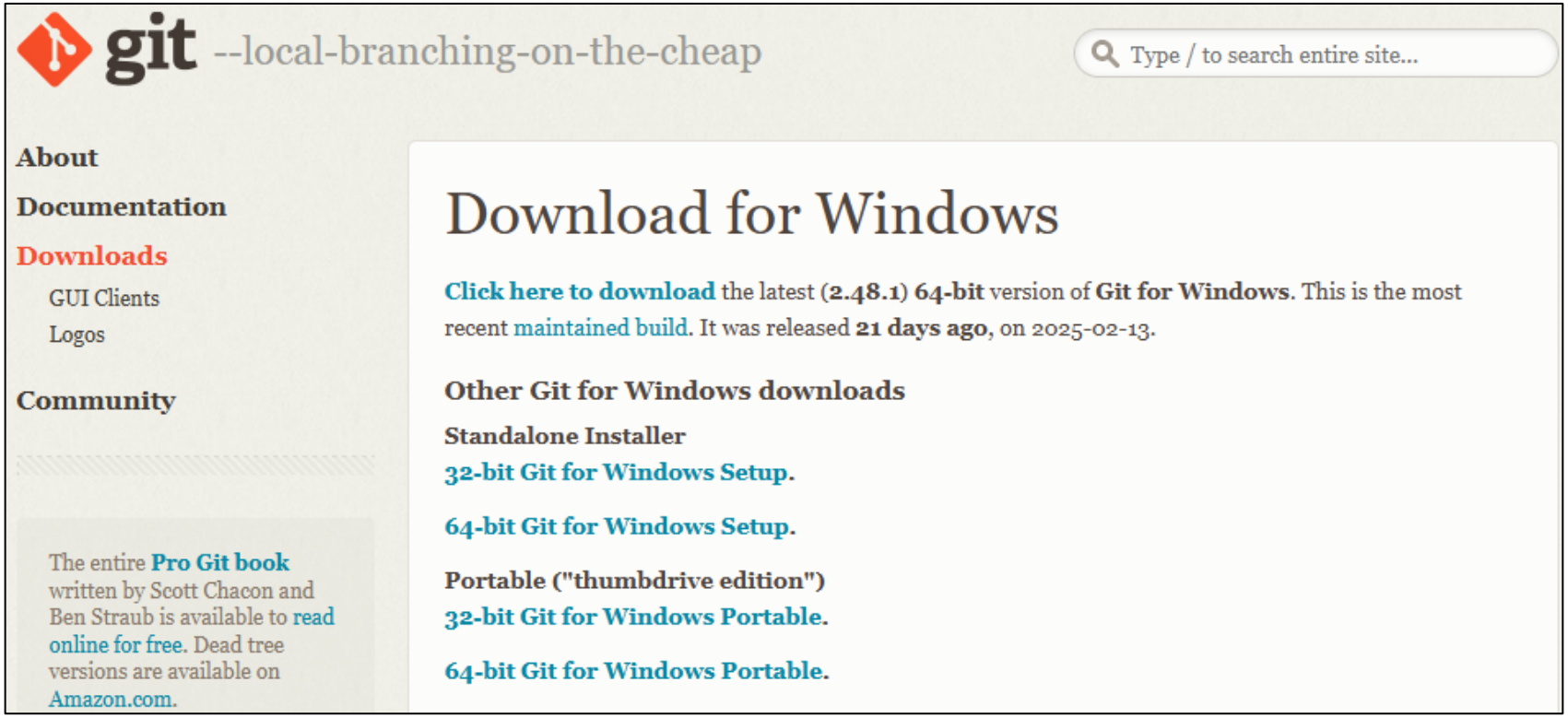

git 설치 – 1

- 라이선스 동의와 설치 경로 설정

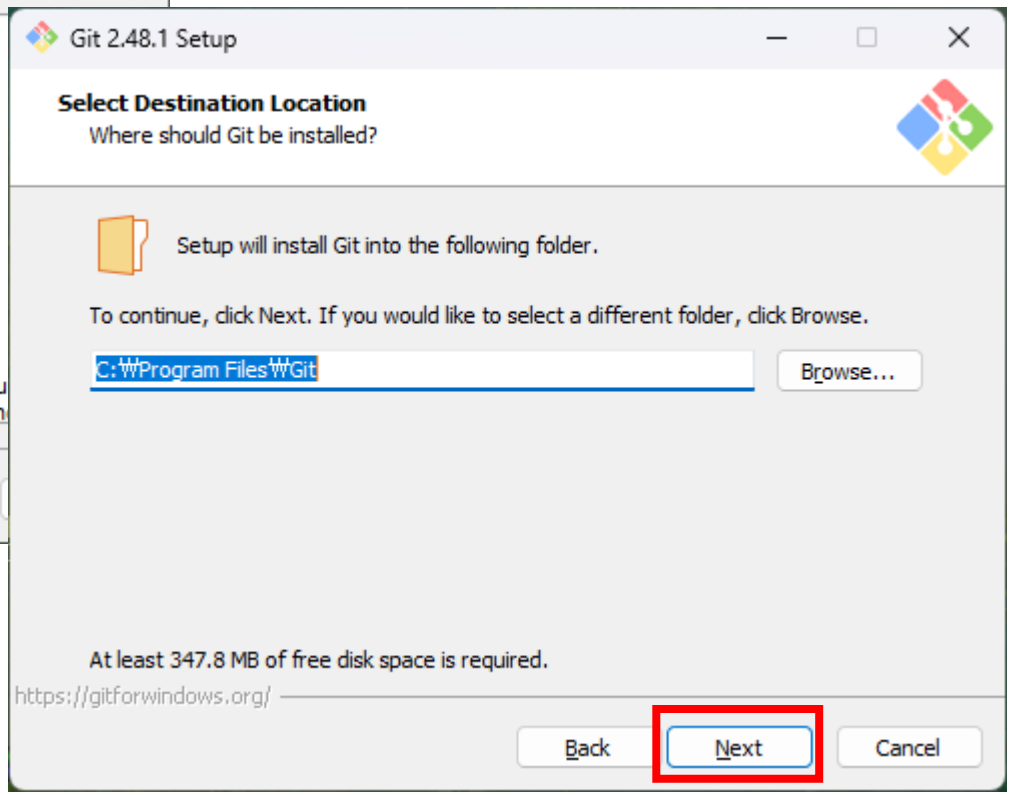

git 설치 – 2

- **설치 도구와 시작 메뉴 이름 설정**
  - **설치 도구는 선택하거나 그대로 진행**
  - **(NEW!)로 표시된 항목은 테스트 기능**

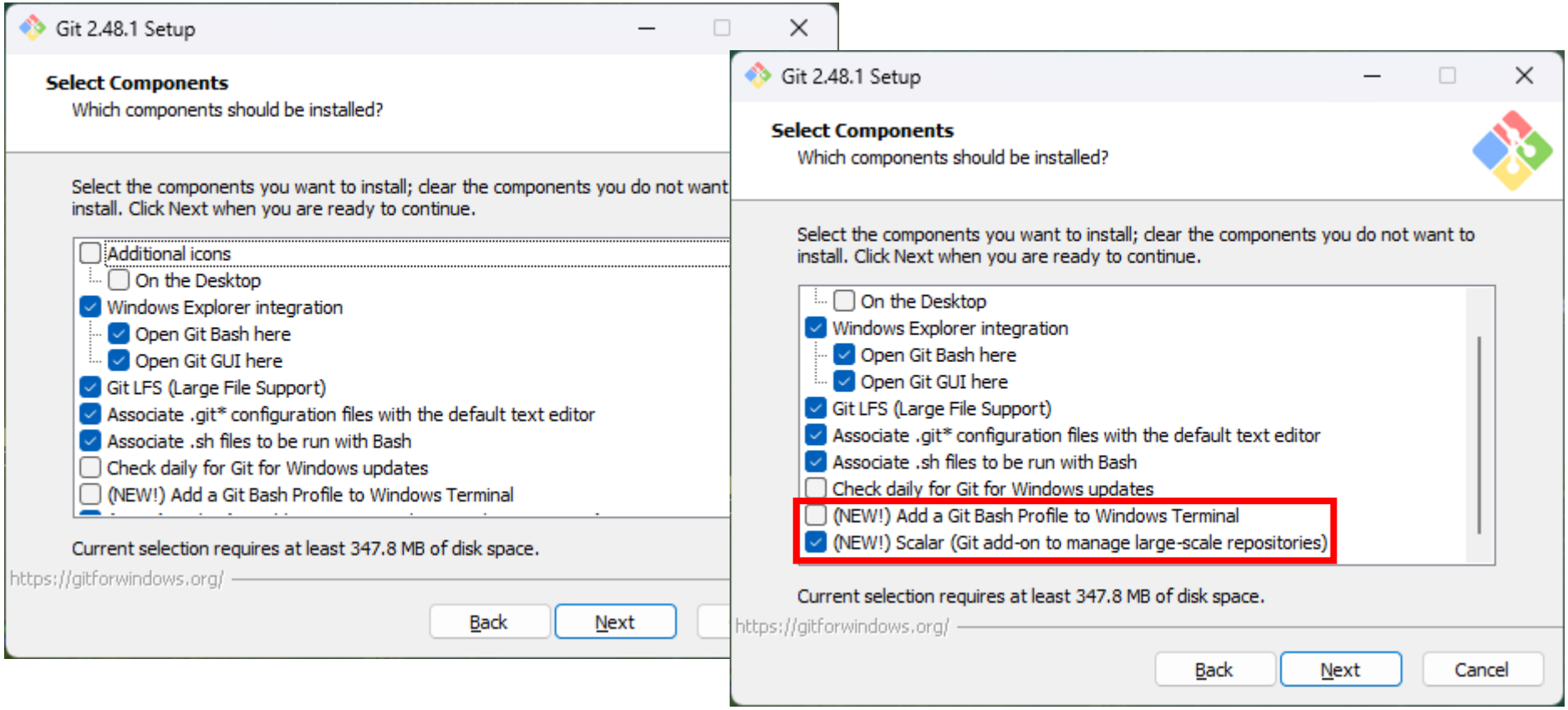

git 설치 – 3

- **문서 편집기와 브렌치 처리**
  - **프로그램 폴더 생성 여부 설정**
  - Linux **수업과 연계를 위해** Vim**을 편집기로 설정**
  - Vim **편집기를 사용하기 위한 실습을 추후 진행 예정**

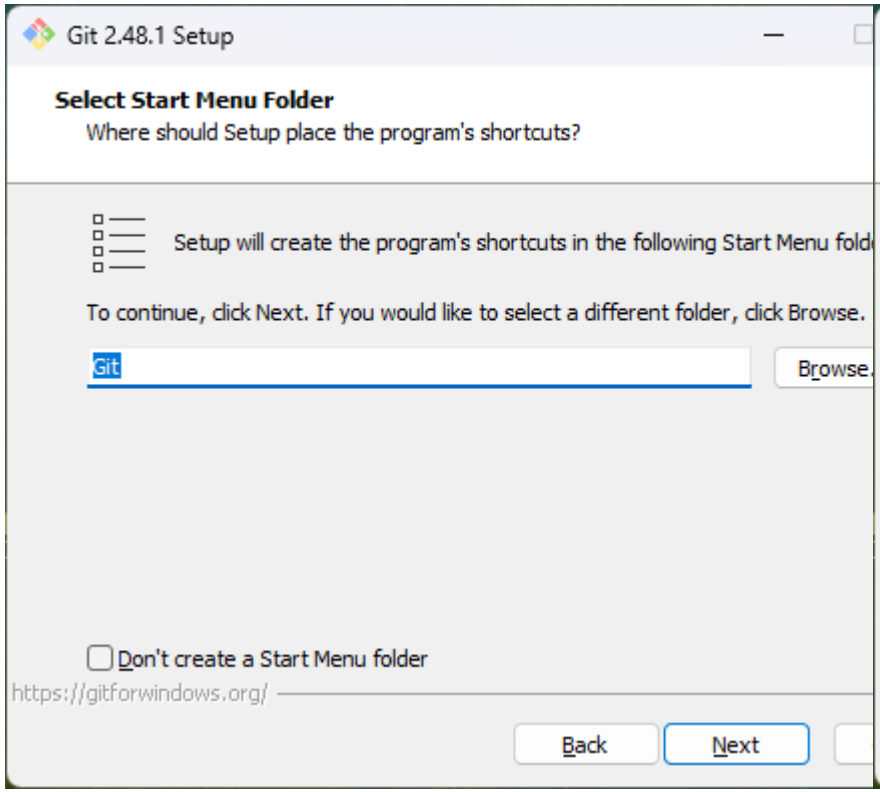

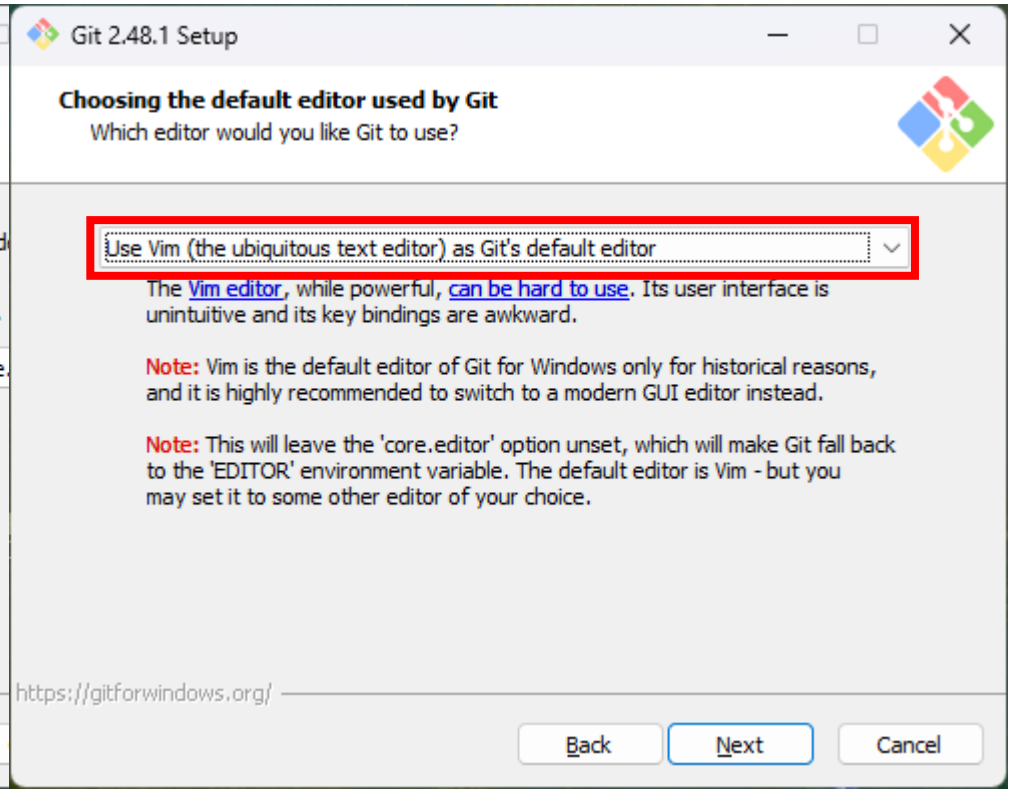

git 설치 – 4

- 초기 브렌치 이름 설정과 환경 설정
  - 저장소 초기 이름에 대한 설정
    - 보통 그대로 사용하지만, 필요한 경우 변경하여 사용할 수 있음
  - git 명령어 경로 환경 설정으로 윈도우 프로그램에서도 사용 가능

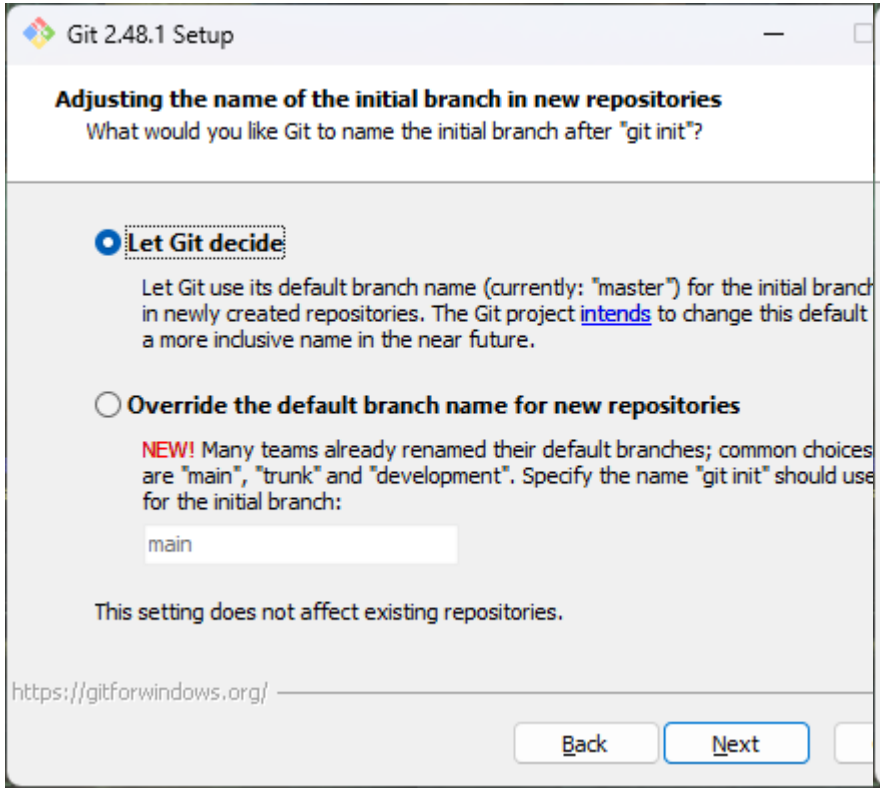

git 설치 – 5

- **소스코드 처리 방식 설정**
  - SSH(Secure SHell) : **보안 강화 통신 채널 프로그램 선택**
  - SSL/TLS **라이브러리 선택**
  - **두 옵션은 별도 프로그램, 인증서를 가지고 있으면 지정해서 사용 가능**

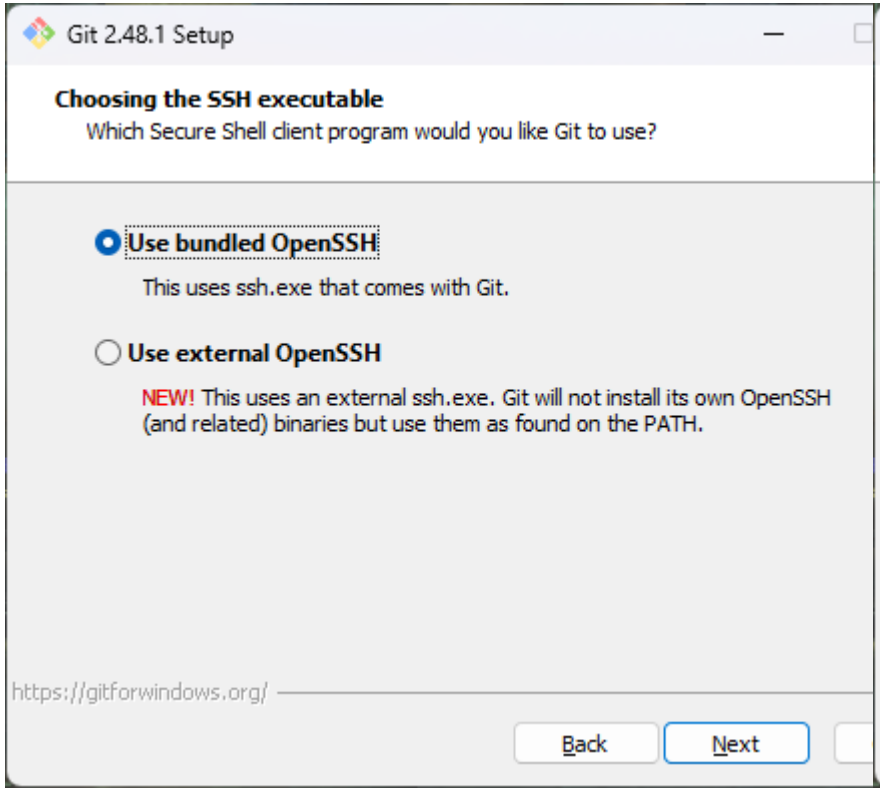

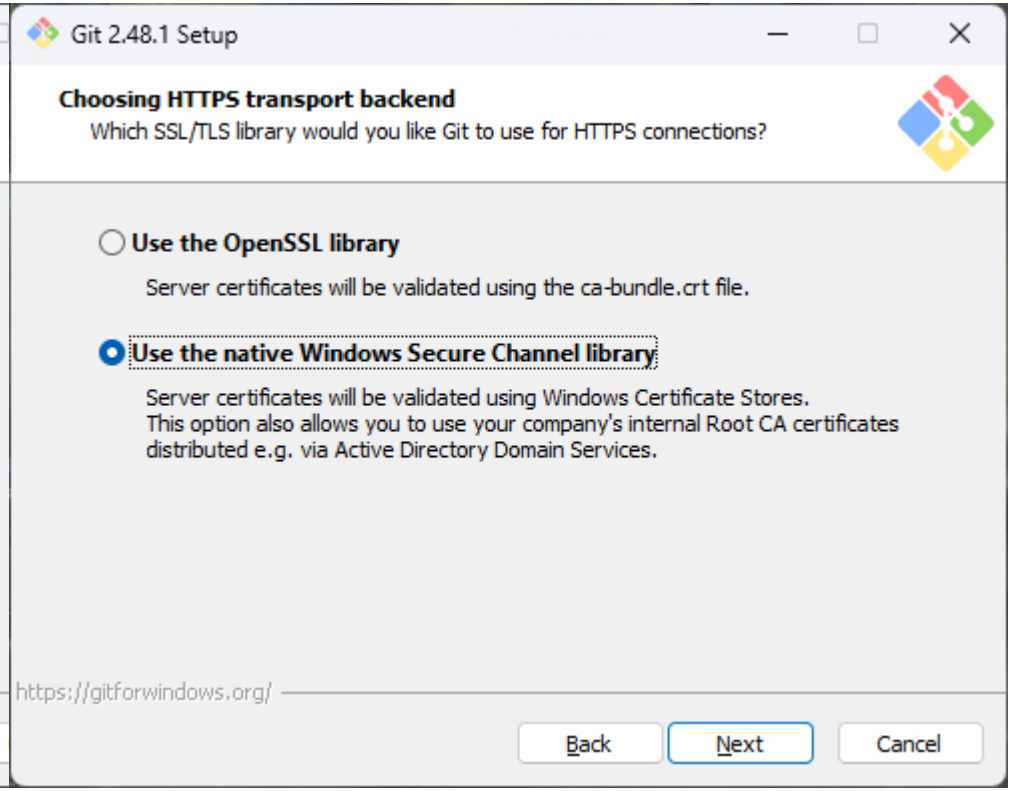

git 설치 – 6

- **라인 끝에 대한 처리 방식과 터미널 설정**
  - Windows **또는** UNIX **스타일로 지정**
  - git **제공 터미널 사용 또는 윈도우 터미널 사용 여부 선택**

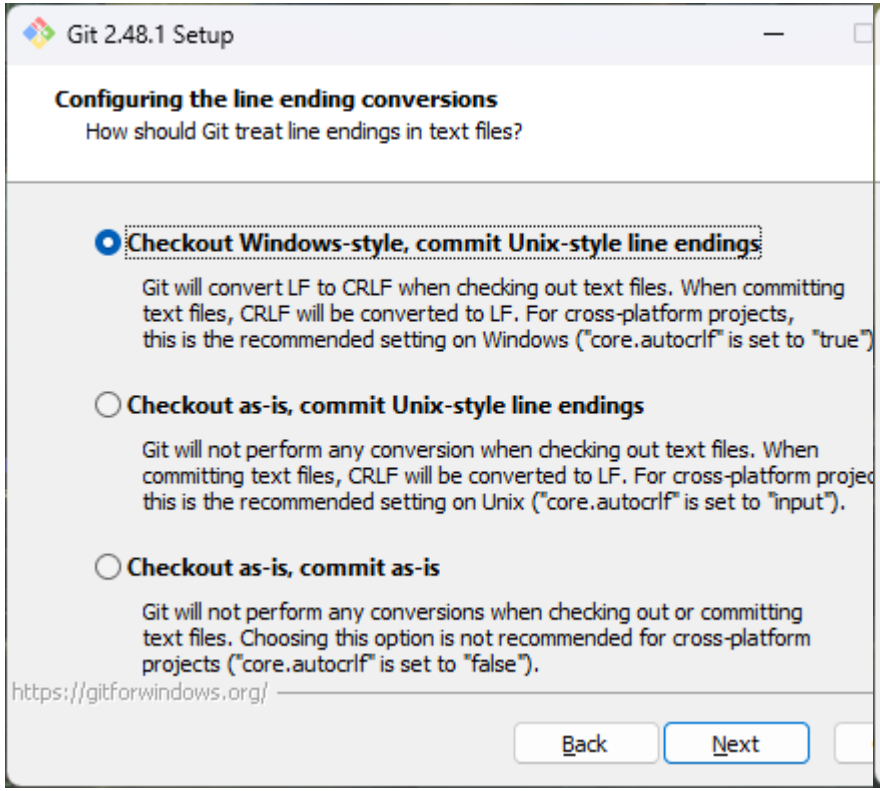

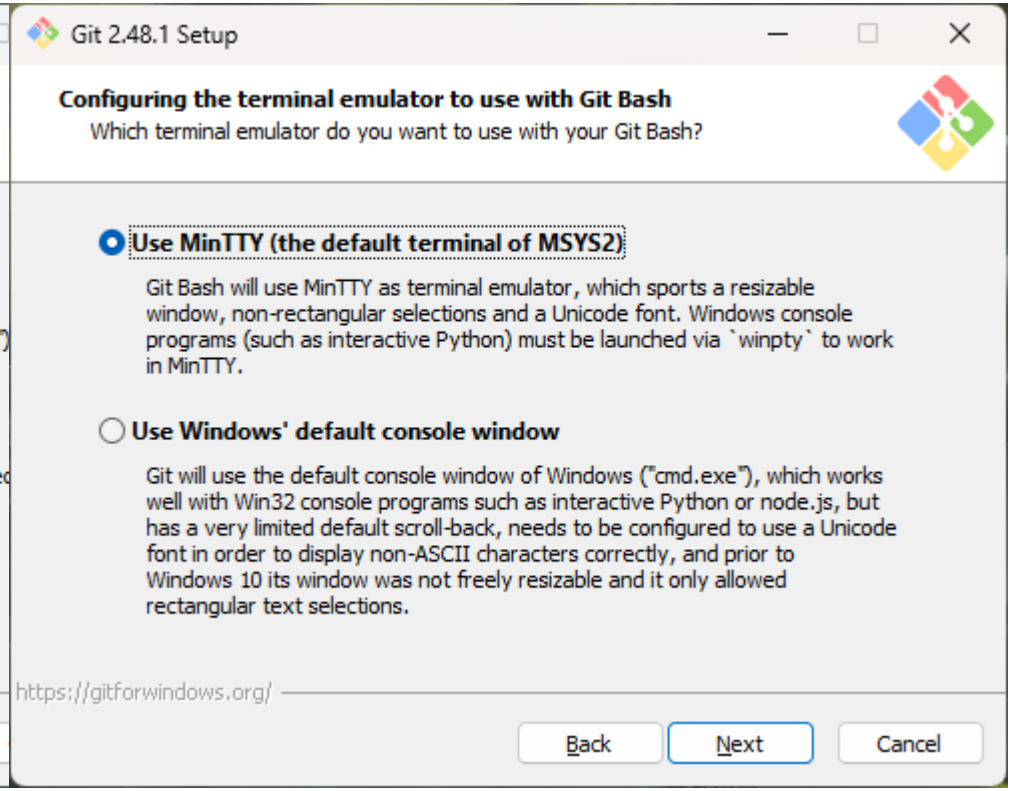

git 설치 – 7

- **추가 옵션과 설치**
  - 파일 시스템 캐시 활성화 선택 ➔ 속도 향상
  - 심볼릭 링크 사용 여부 선택 ➔ 바로 가기 동작 여부

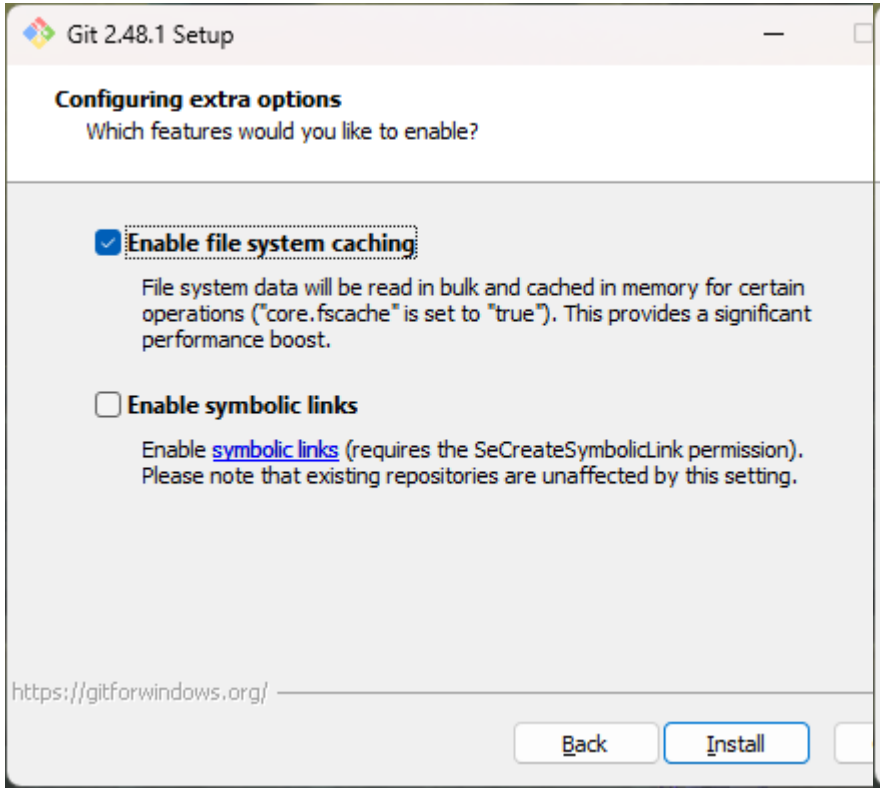

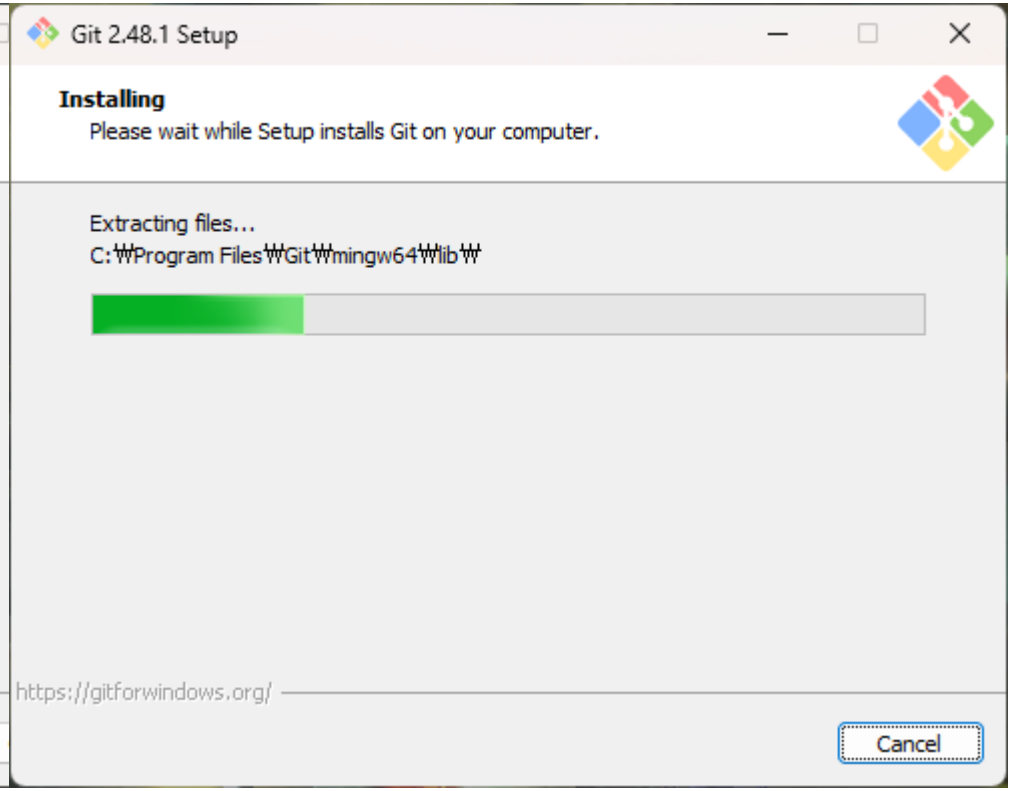

git 설치 – 8

- **설치 종료**
  - git bash **즉시 실행 여부 선택**
  - **버전 주요 내용 문서 확인 여부 선택**

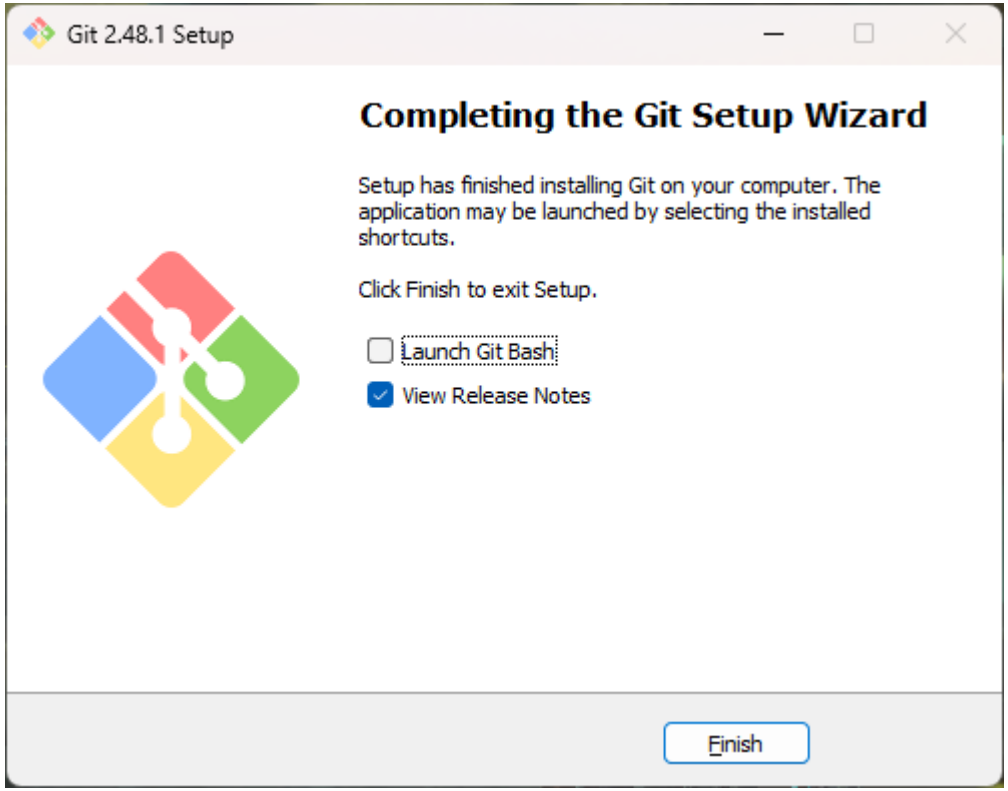

git 설치 – 9

- **탐색기에서 설치 확인**
  - **빈 곳에서 오른쪽 클릭 시, git 메뉴의 추가 여부 확인 가능**

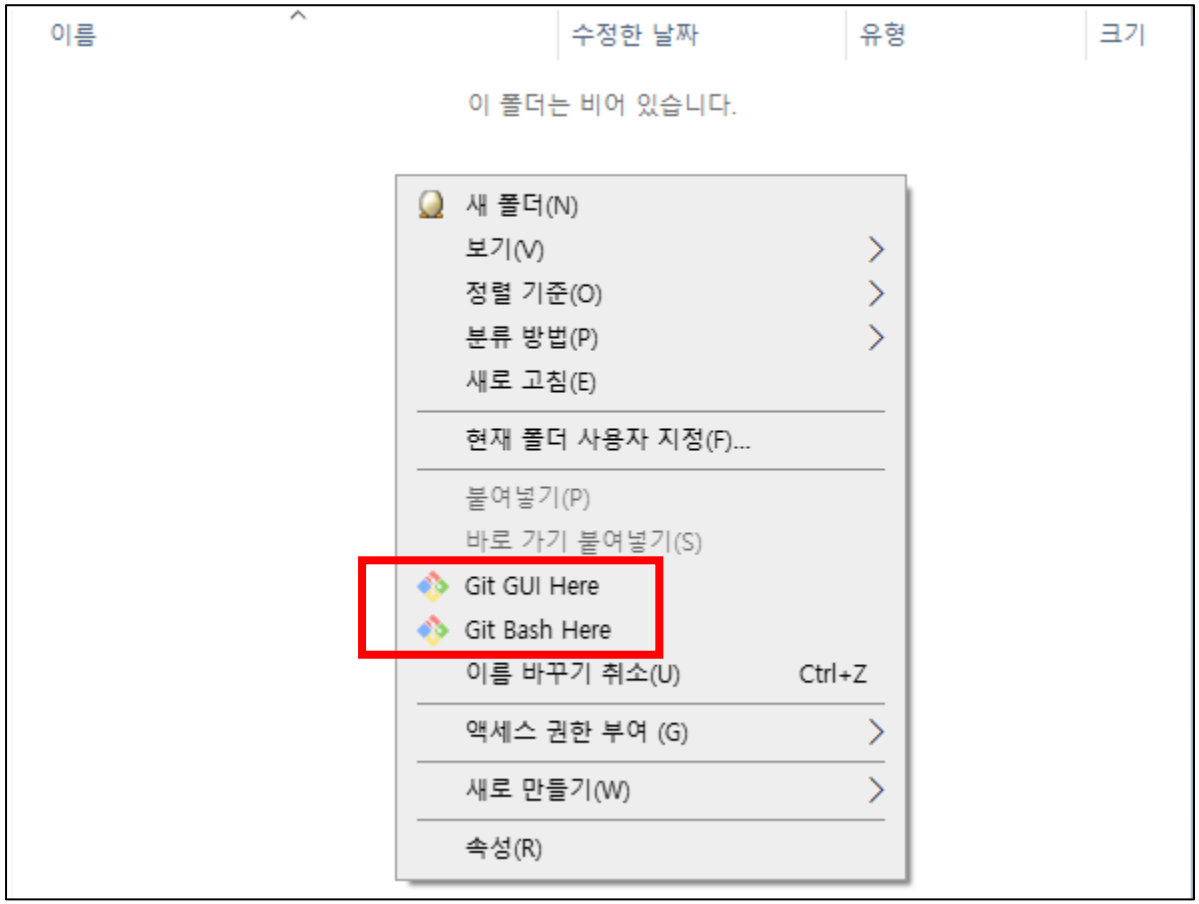

git bash – 1

- bash **프로그램**
  - CUI(Command User Interface) **형식의 명령 실행 프로그램**
  - **명령어를 입력하고**, ENTER **키로 실행을 요청하는 형태**
  - **프로그램 입/출력이 모두 글자로 이루어지는 인터페이스**
  - **검은 바탕에 흰 글씨로 예전 인터페이스를 사용. 변경 가능**

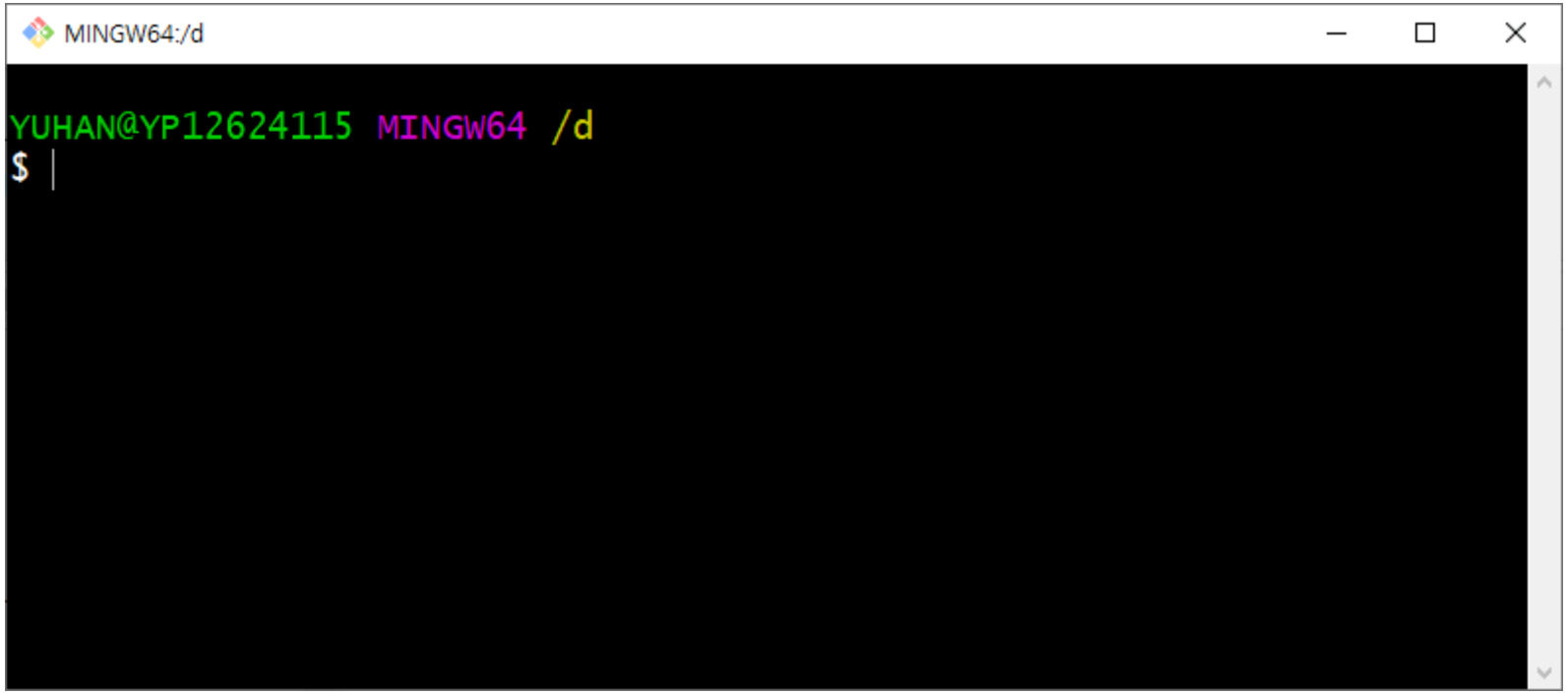

git bash – 2

- git bash **실행**
  - Windows 10**에서는 탐색기의 오른쪽 버튼으로 바로 확인 및 실행**
  - Windows 11**에서는 탐색기 오른쪽 버튼의 추가 옵션에서 실행**

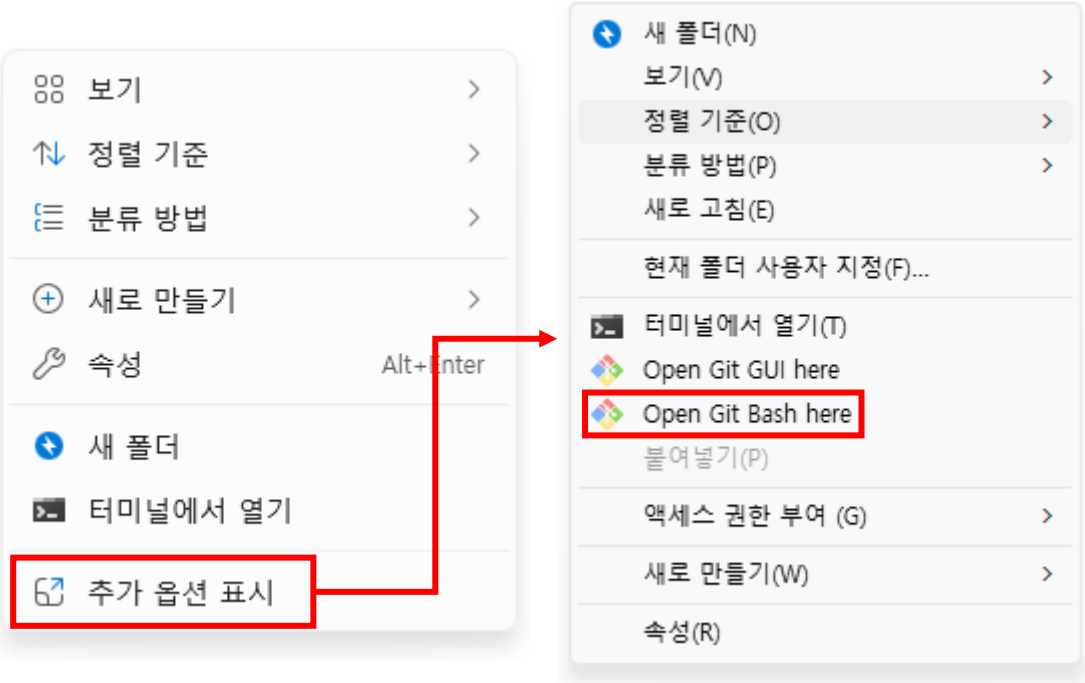

git bash – 3

- 윈도우의 CUI 프로그램
  - cmd.exe, command.exe, conhost.exe, powershell.exe 등
- 리눅스에서는 필수적으로 사용할 수 있어야 함
  - 다수의 GUI(Graphic User Interface)가 개발되어 있는 상태임
  - 한글화와 윈도우와 같이 사용할 수 있는 프로그램들이 개발되고 있음
  - 하모니카 리눅스 : CUI를 완전히 대체하기 위한 국내 리눅스 프로젝트
  - GUI로 해결하지 못하거나 CUI를 반드시 사용해야하는 경우도 존재
  - 개발자는 당연히 CUI를 통해 다양한 작업을 수행해야 함
  - CUI로만 해결할 수 있는 문제들이 존재
  - 리눅스에서는 터미널(Terminal)로 명명하고 있음
  - bash는 리눅스 쉘(Shell)의 종류 가운데 하나

git bash – 4

- **환경 설정**
  - 터미널의 기본 설정을 변경하여 사용할 수 있음
  - 터미널 상단의 타이틀 바에서 오른쪽 버튼으로 옵션 선택
  - 폰트, 색상 등 터미널을 사용하는데 필요한 내용 수정 가능

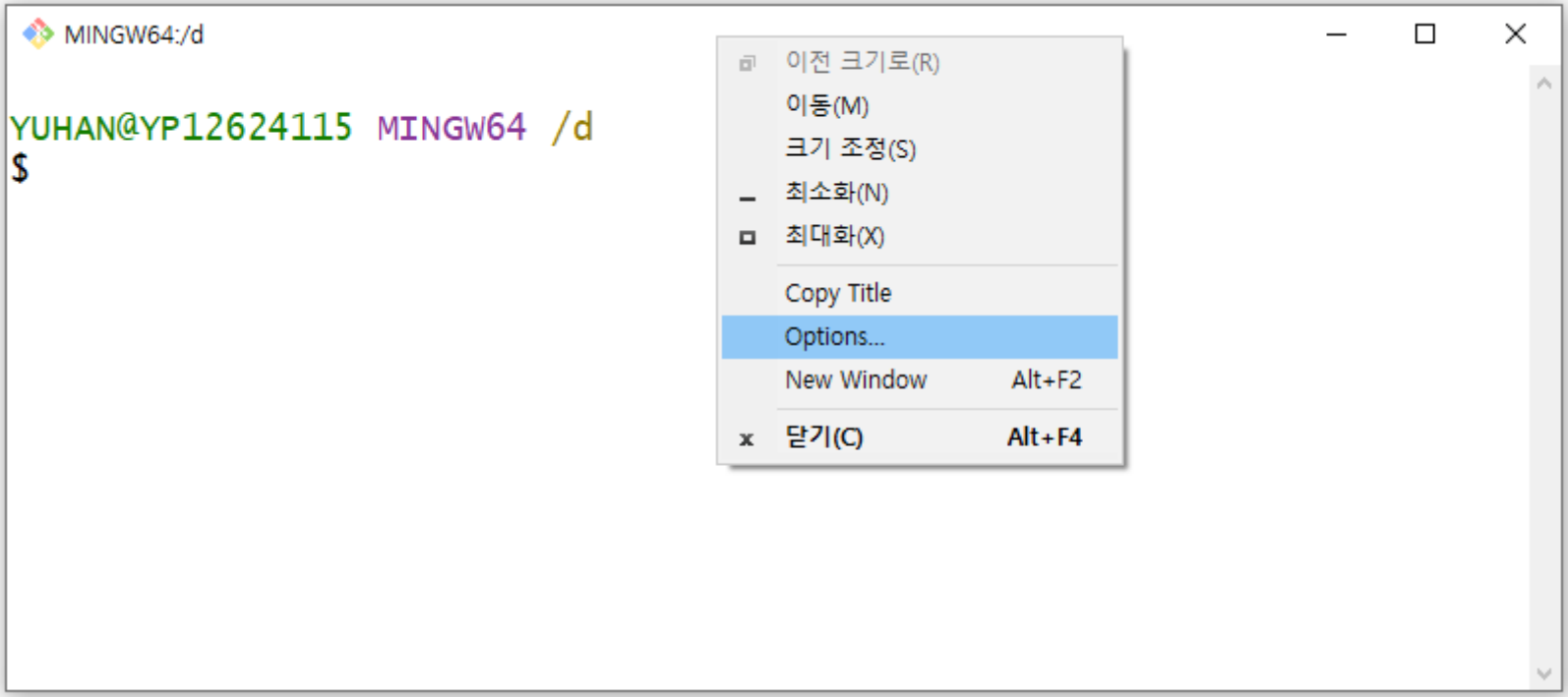

git bash – 5
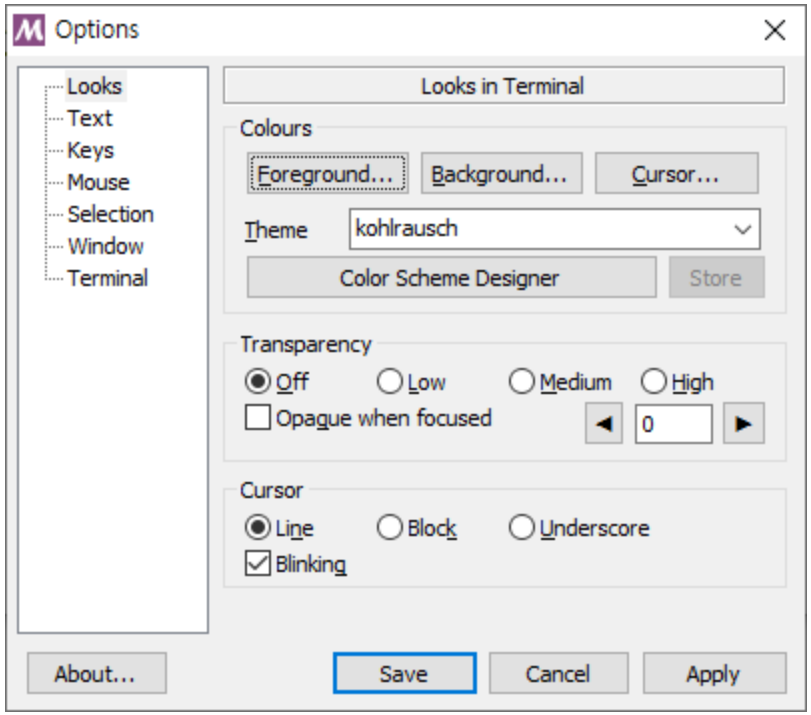
- bash **터미널 환경 설정**
  - **터미널의 표시와 폰트 및 색상 등을 변경할 수 있음**
  - **필요에 따라 다양한 기능의 변경과 수정이 가능**
  - **본인에게 알맞은 터미널 환경을 찾는 과제**