윈도우 로그

- 윈도우에서는 로그를 이벤트라 지칭
- 운영체제가 업그레이드 됨에 따라 버전 별로 형태와 경로가 조금 상이함

	Type 1	Typ2
OS	Window 2000/XP/2003	Windows Vista /2008/7/10
로깅 데이타	System, security, Application	System, security, Application+
로그 저장형태	Binary	Binary, XML
로그 확장자명	.evt	.evtx
저장경로	\windows\system32\config	\windows\system32\winevt\logs

이벤트 뷰어

eventvwr.msc

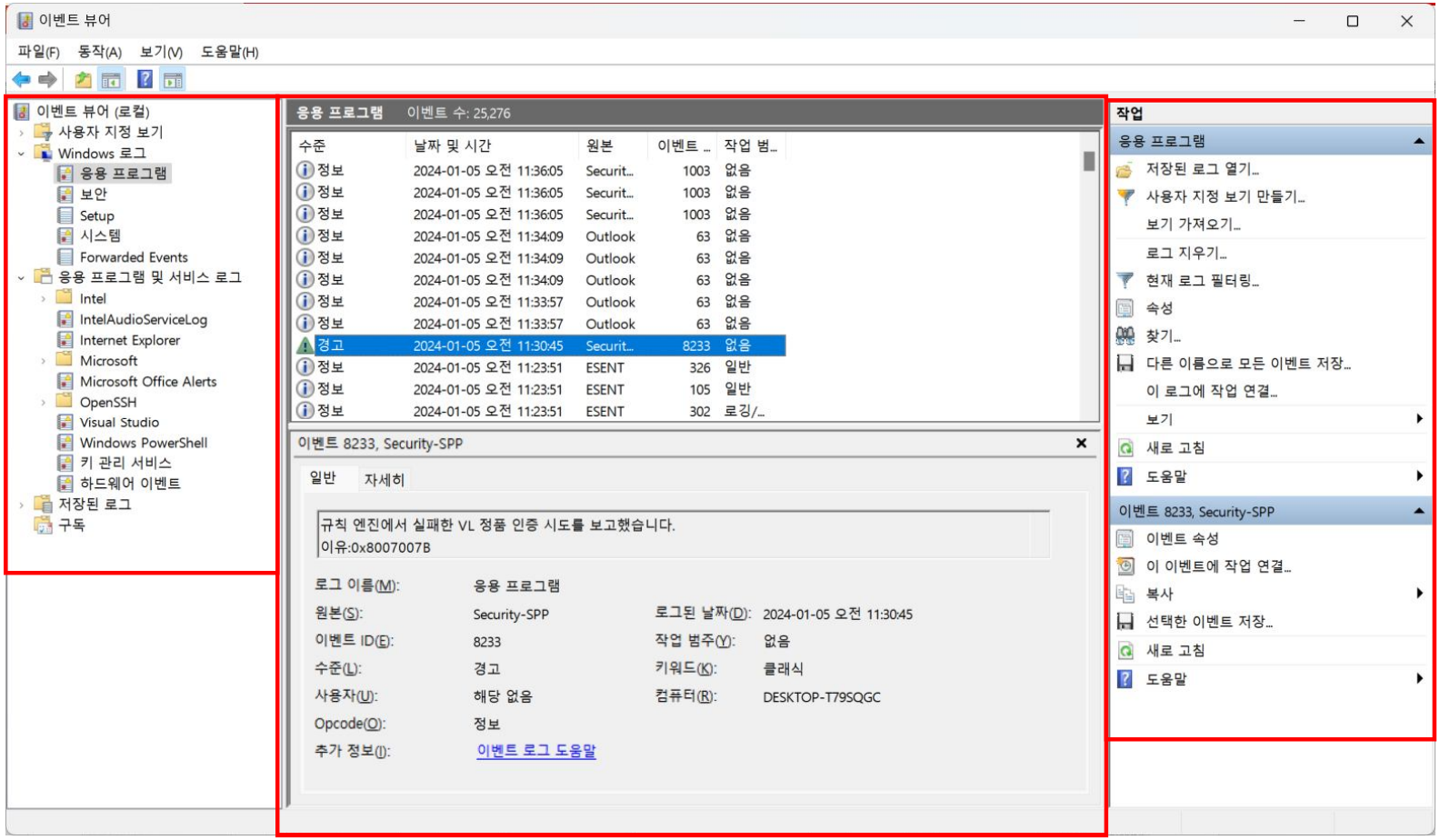

이벤트 뷰어 List

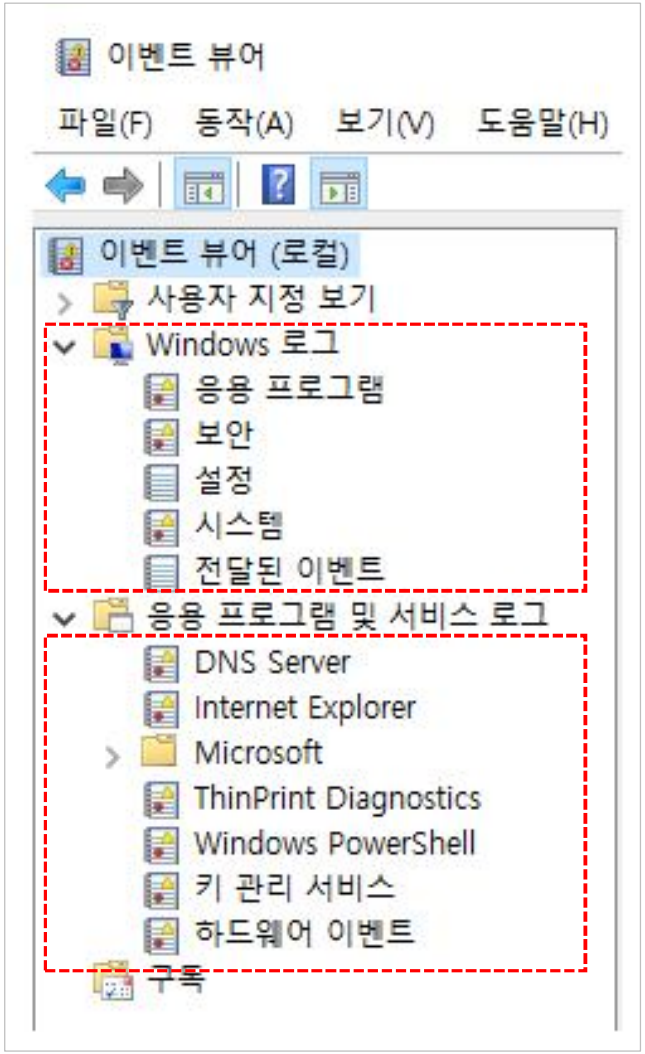

전역로그

- 전체 시스템에 적용되는 이벤트를 저장
- 이전 버전의 Windows에서 사용할 수 있는 응용 프로그램, 보안 및 시스템 로그가 포함
- '설정'과 '전달된이벤트(Forwarded Events)' 로그 포함

응용 프로그램 및 서비스 로그

- 단일 응용 프로그램이나 구성 요소의 이벤트 저장

응용 프로그램	• 윈도우 번들 소프트웨어의 활성화 여부 기록 • 응용 프로그램이 기록한 다양한 로그가 저장 - 활성화 여부를 기록하며 해당 프로그램의 개발자에 의해 로그 형태가 달라짐
보안	• 인가/비인가자들의 로그인 시도 및 파일 생성, 열람, 삭제 등의 자원 사용에 관한 기록 • 감사 정책을 통해 다양한 기록들이 저장
설정	• 어플리케이션 설치 시 발생하는 이벤트 기록 • 프로그램이 잘 설치되었는지 호환성 문제는 없는지 확인 가능
시스템	• 서비스 실행 여부나 파일 시스템 필터, 디바이스 구성요소가 기록 - 시스템 부팅 시 드라이버가 로드 되지 않은 경우와 같은 구성요소의 오류를 기록
전달된 이벤트 (forwarded events)	• 원격 컴퓨터에서 수집된 이벤트를 저장 • 구독을 사용하고 있다면 전달된 이벤트 로그에 기록

시스템 로그

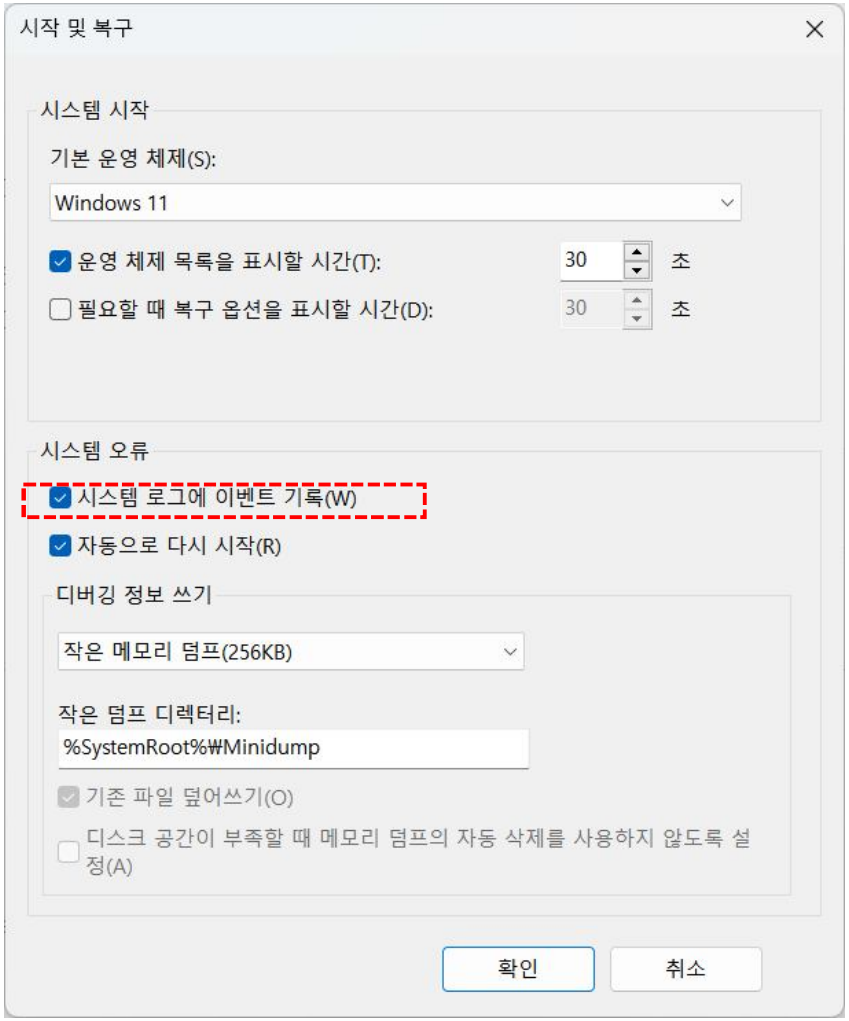

- 윈도우 시스템 구성파일들의 운영 상태를 기록

제어판 > 시스템 및보안 > 시스템 > 고급 시스템 설정 >고급 > 시작 및 복구

로그 필터링

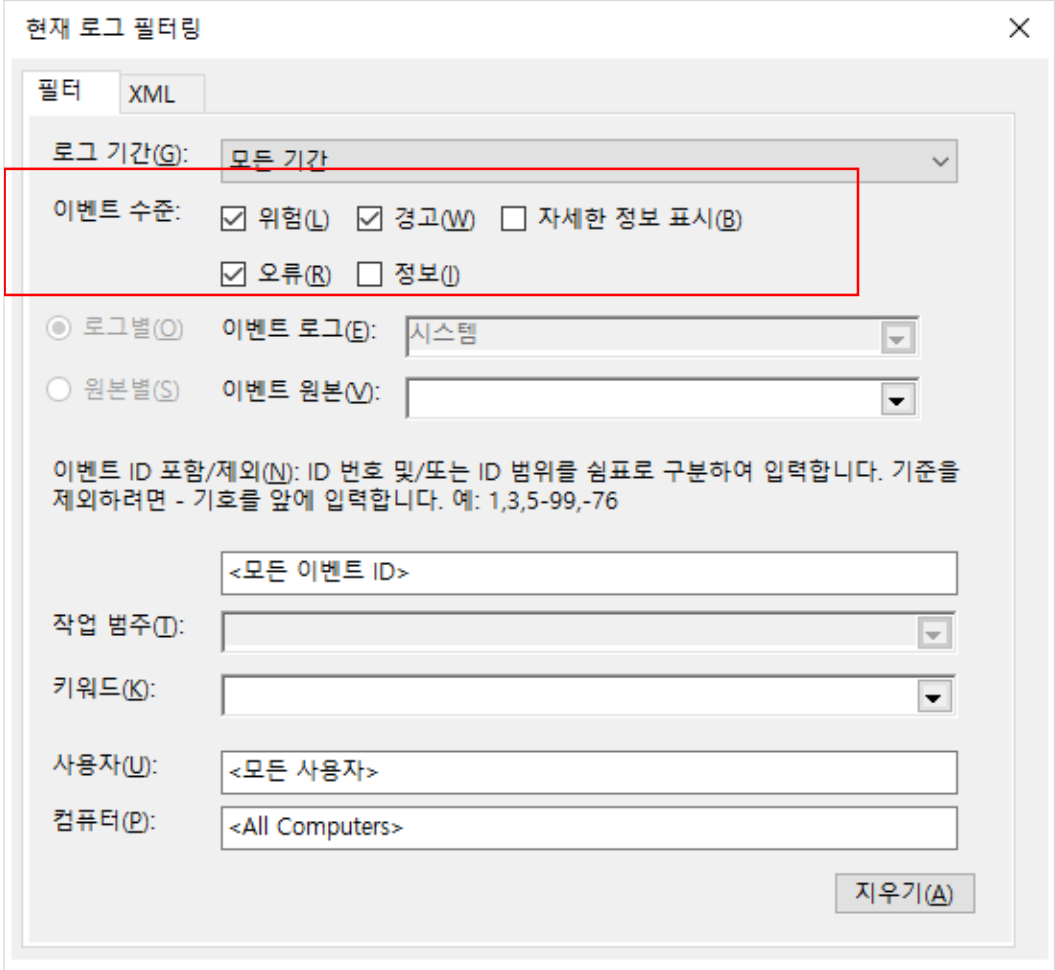
현재 로그 필터링
필터
XML
로그 기간(G):
모든 기간
이벤트 수준:
위험(L)
경고(W)
자세한 정보 표시(B)
오류(R)
정보(I)
로그별(O)
이벤트 로그(E):
시스템
원본별(S)
이벤트 원본(V):
이벤트 ID 포함/제외(N): ID 번호 및/또는 ID 범위를 쉼표로 구분하여 입력합니다. 기준을 제외하려면 - 기호를 앞에 입력합니다. 예: 1,3,5-99,-76
<모든 이벤트 ID>
작업 범주(T):
키워드(K):
사용자(U):
<모든 사용자>
컴퓨터(P):
<All Computers>
지우기(A)

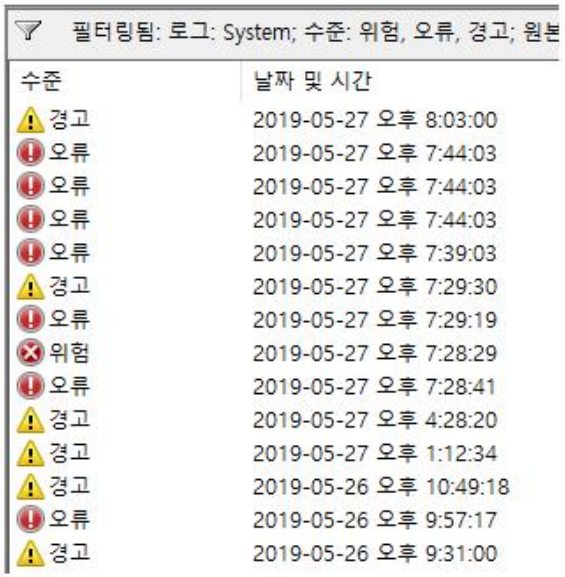
필터링됨: 로그: System; 수준: 위험, 오류, 경고; 원본
수준
날짜 및 시간
경고 2019-05-27 오후 8:03:00
오류 2019-05-27 오후 7:44:03
오류 2019-05-27 오후 7:44:03
오류 2019-05-27 오후 7:44:03
오류 2019-05-27 오후 7:39:03
경고 2019-05-27 오후 7:29:30
오류 2019-05-27 오후 7:29:19
위험 2019-05-27 오후 7:28:29
오류 2019-05-27 오후 7:28:41
경고 2019-05-27 오후 4:28:20
경고 2019-05-27 오후 1:12:34
경고 2019-05-26 오후 10:49:18
오류 2019-05-26 오후 9:57:17
경고 2019-05-26 오후 9:31:00

정보	· 응용 프로그램, 드라이버 또는 서비스가 성공적으로 수행되었음을 기록
경고	· 시스템에 문제가 발생할 수 있는 문제를 미리 알려줌 · 디스크 공간이 부족 시 발생
오류	· 응용 프로그램 또는 구성 요소 외부에 있는 기능에 영향을 줄 수 있는 문제가 발생했음을 나타냄 - 데이타 손실이나 기능 상실 같은 중대한 문제 발생한 경우 - 시스템을 시작하는 동안 서비스가 로그되지 못했을 경우
위험	· 응용 프로그램 또는 구성 요소가 자동으로 복구할 수 없는 오류가 발생했음을 나타냄

이벤트 ID

- 로그 유형에 따라 이벤트 ID가 부여
- 필요한 데이터를 따로 추출해 로그 분석 가능

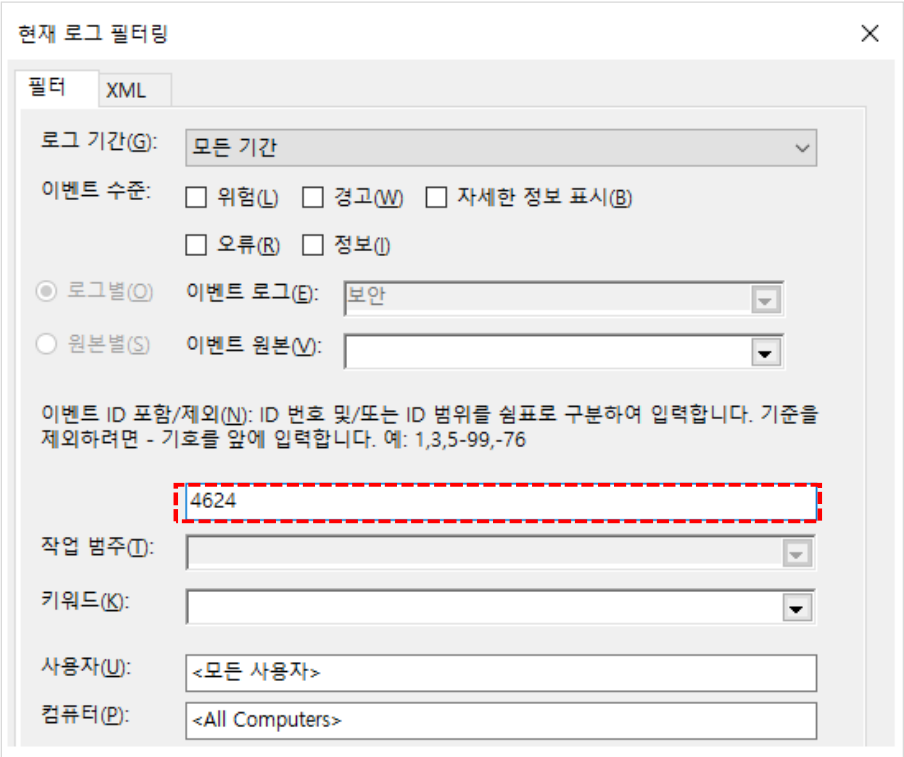

이벤트ID	설명
4726	계정 삭제
4624	로그인 성공
4625	로그인 실패
5142	네트워크 공유 개체가 추가
5632	무선네트워크에 인증을 요청
4689	프로세스를 끝냄
6005	시스템 시작
6006	시스템 종료

Windows 로그 > 시스템 >

- 작업 > 현재 로그 필터링

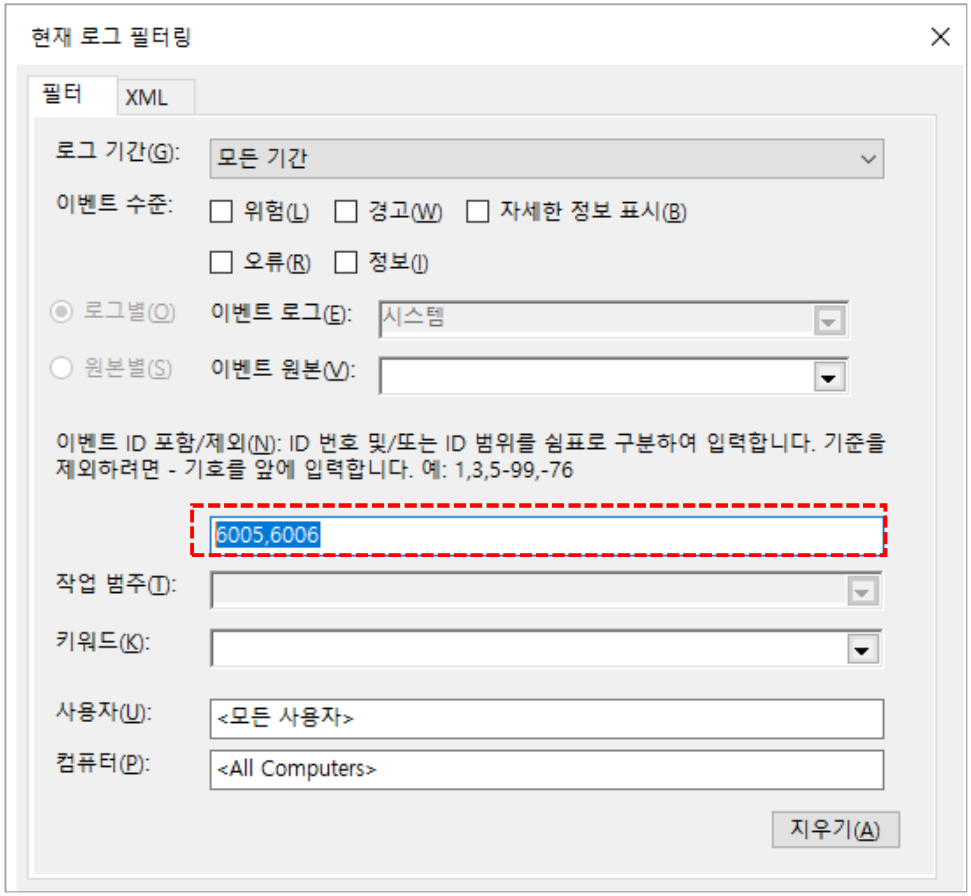

이벤트 ID

- 6005 : 시스템 시작
- 6006 : 시스템 종료

시스템 로그의 '날짜및 시간' 를 통해 컴퓨터가 부팅시간과 종료시간을 확인 가능

로컬 그룹 정책 편집기(Local Group Policy Editor)

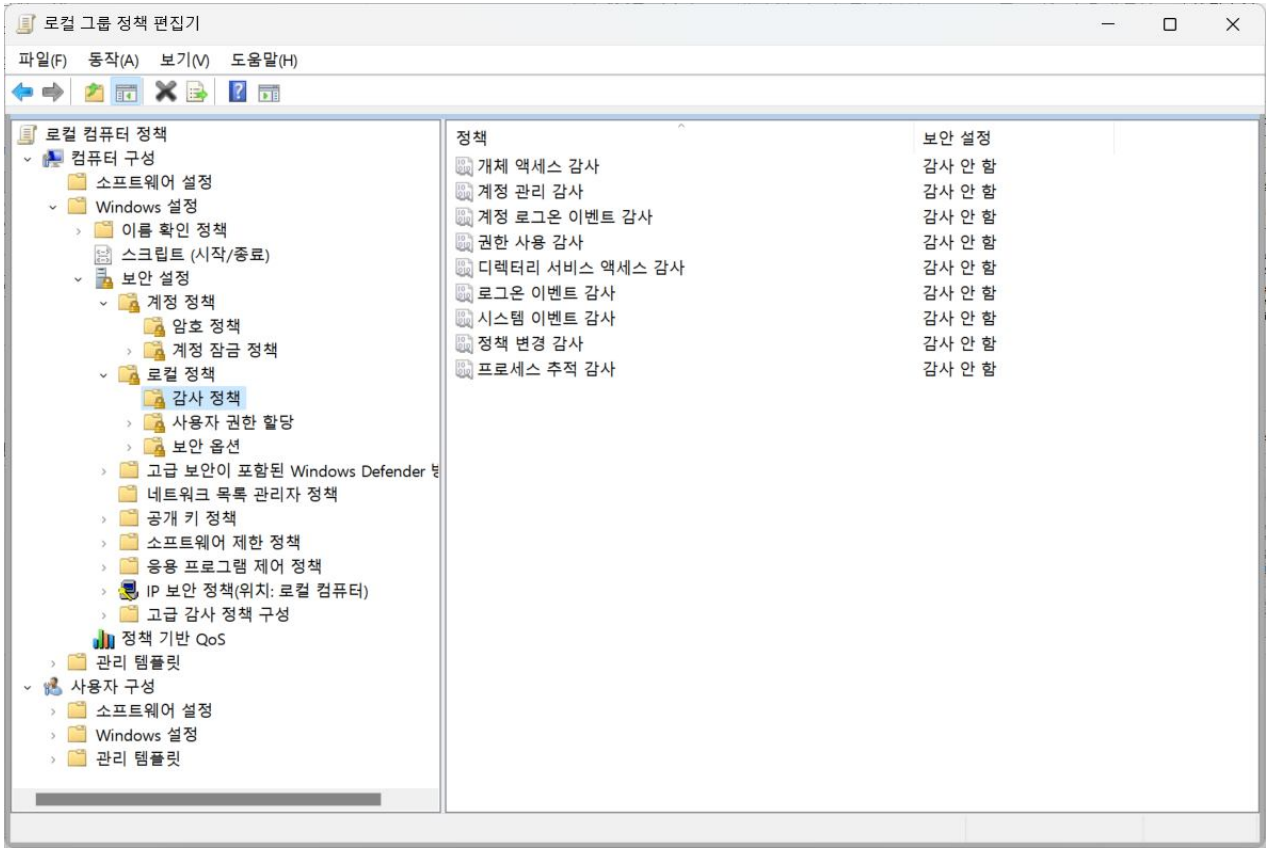

gpedit.msc

로컬 보안 정책 편집기(Local Security Policy Editor)

- 관리자가 호스트 컴퓨터에서 보안 설정을 지정하고 구성하는 데 사용하는 관리 콘솔

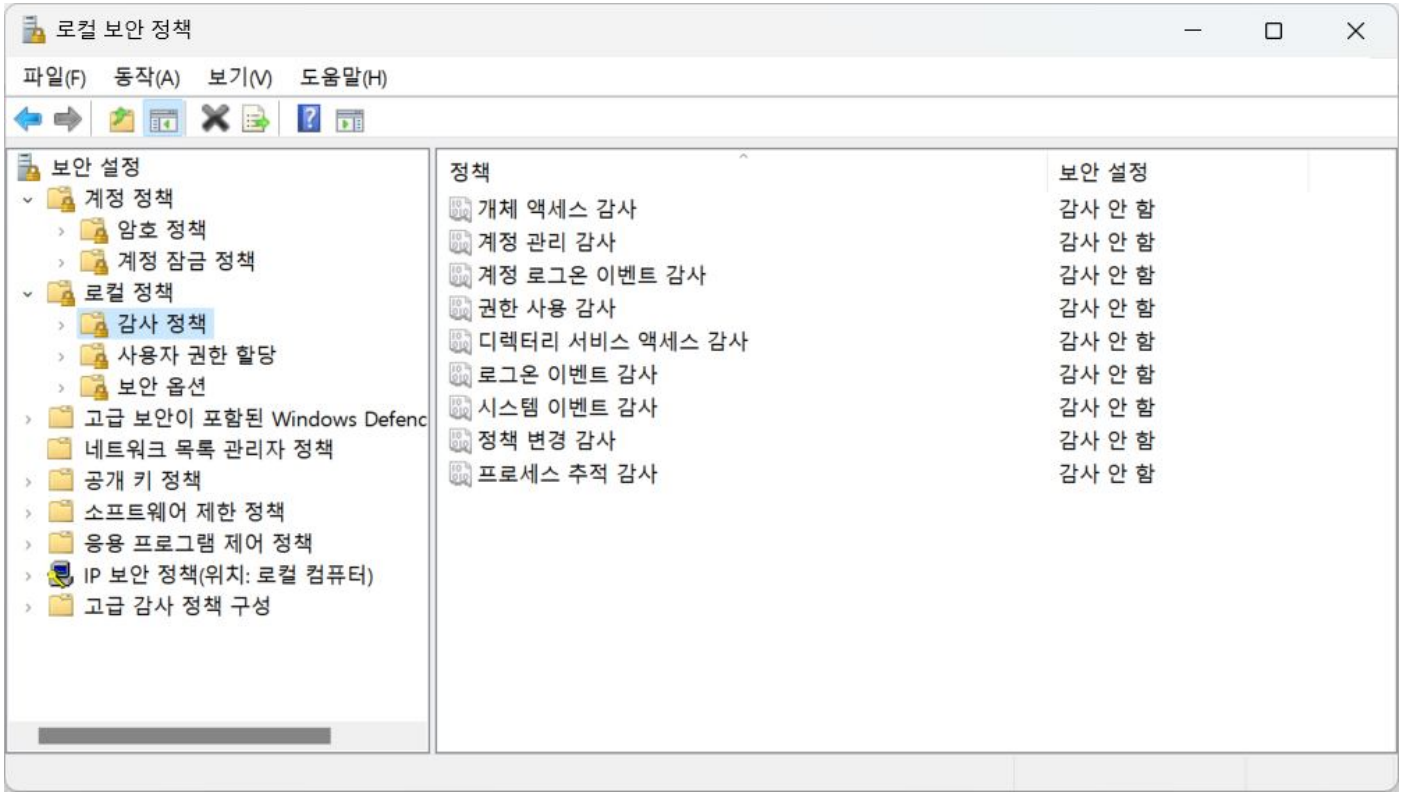

secpol.msc

감사 정책(Audit Policy)

- 로그 정책
- 정책에 대한 로그가 생성되며 이벤트 뷰어를 통해 확인

개체 액세스 감사 **(권장값 : 감사안함)**	• 객체에 대한 접근 성공/실패 여부를 기록할지 결정하는 항목 - 특정 파일이나 디렉터리, 레지스트리 키, 프린터 같은 객체에 접근을 시도하거나 속성을 변경하려는 것을 탐지 - 대상을 선정하고 접근 권한을 부여하는 것을 개체별로 설정 (ex. 파일 속성 탭 -> 보안탭) • 검사안함 : 객체에 대한 접근을 성공하든 실패하든 로그를 기록 안함
계정 관리 감사 **(권장값 : 실패)**	• 계정 관리 이벤트를 감사할지 여부를 결정하는 항목 - 신규 사용자, 그룹의 추가, 기존 사용자의 그룹 변경, 사용자의 활성화/비활성화, 계정 패스워드 변경 등을 감사 - 사용자의 계정이 잠겨(lock)있더라도 로그가 생성 • 실패 : 계정 관리 이벤트가 실패 했을 때 생성되는 로그
프로세스 추적 감사 **(권장값 : 감사안함)**	• 프로세스 생성, 종료 , 핸들 복제 및 간접 개체 액세스 같은 프로세스 관련 이벤트를 감사할지 여부를 결정하는 항목 • 감사안함 : 프로세스가 성공하든 실패하든 검사를 안함

권한 사용 감사 **(권장값 : 실패)**	· 사용자 권한을 이용하려고 할 때마다 이벤트를 생성 할 지 결정하는 항목 - 권한 설정을 변경할 때나 관리자 권한이 필요한 작업을 수행 시 - 계정을 생성하거나 권한을 변경 시 · 관리자 권한의 작업이 일어날 때 마다 로그가 남기 때문에 많은 로그가 생성 · 실패 : 사용자 권한 사용에 실패 했을 때 생성되는 로그
시스템 이벤트 감사 **(권장값 : 감사안함)**	· 시스템 시작,종료 & 보안 로그에 영향을 미치는 이벤트를 기록할지를 결정 하는 항목 - 시스템의 다시 시작하거나 종료되는 경우 - 보안 로그 삭제 등 시스템의 주요한 사항에 대해 · 검사안함 : 위의 모든 행동에 대해 기록 안함
로그온 이벤트 감사 **(권장값 : 성공,실패)**	· 로컬계정에 대한 로그온/오프 성공/실패에 대한 이벤트를 기록할지를 결정하는 항목 - 계정 로그온 이벤트 감사와 비슷하나, 로컬 계정의 접근 시 생성되는 이벤트를 감사 · 성공,실패 : 로컬계정에 대한 로그온/오프 하였을때 성공 시 , 실패 시 모두 로그로 기록

계정 로그온 이벤트 감사 **(권장값 : 성공,실패)**	· 도메인 계정의 로그온 성공/실패 로그를 기록할지를 결정하는 항목 · 성공,실패 : 다른계정이 도메인으로 접속 하였을때 로그인 성공 시 , 실패 시 모두 로그로 기록
정책 변경 감사 **(권장값 : 성공,실패)**	· 감사 정책의 변경 시 성공과 실패 이벤트를 기록할지를 결정하는 항목 · 성공,실패 : 감사 정책의 변경 성공 시 , 실패 시 모두 로그로 기록
디렉터리 서비스 액세스 감사 **(권장값 : 실패)**	· 액티브 디렉터리의 SACL(시스템 액세스 제어 목록)에 있는 사용자가 해당 개체에 액세스를 시도 할 때 이벤트생성 할 지 결정하는 항목 · 실패 : SACL이 있는 액티브 디렉터리의 객체에 실패 했을 때 로그 생성