Sysmon

- Microsoft의 Sysinternal suite에 포함된 시스템 모니터링 툴
- 기본 윈도우 이벤트 로그로는 한계가 있는 프로세스 생성, 네트워크 연결, 파일 생성 시간 변경 등의 정보를 추출한 후 윈도우 이벤트 저장소에 저장

* 이벤트 기반 정보가 아닌 '**행동 기반 정보'를 수집에서 이벤트 저장소에 저장**

Sysmon 기능

- 실행 프로세스와 부모 프로세스의 전체 명령 줄을 로그로 저장
- MD5, SHA1, SHA256 알고리즘으로 실행 프로그램의 해시 값을 기록
- 여러 종류의 해시 값을 동시에 기록
- 네트워크 연결에서 IP주소, 포트번호, 호스트명, 포트명 등을 기록
- 레지스트리에서 환경 설정이 변경된 경우 자동으로 다시 읽어 들임

Sysmon Installation

[Win10] Sysmon Installation

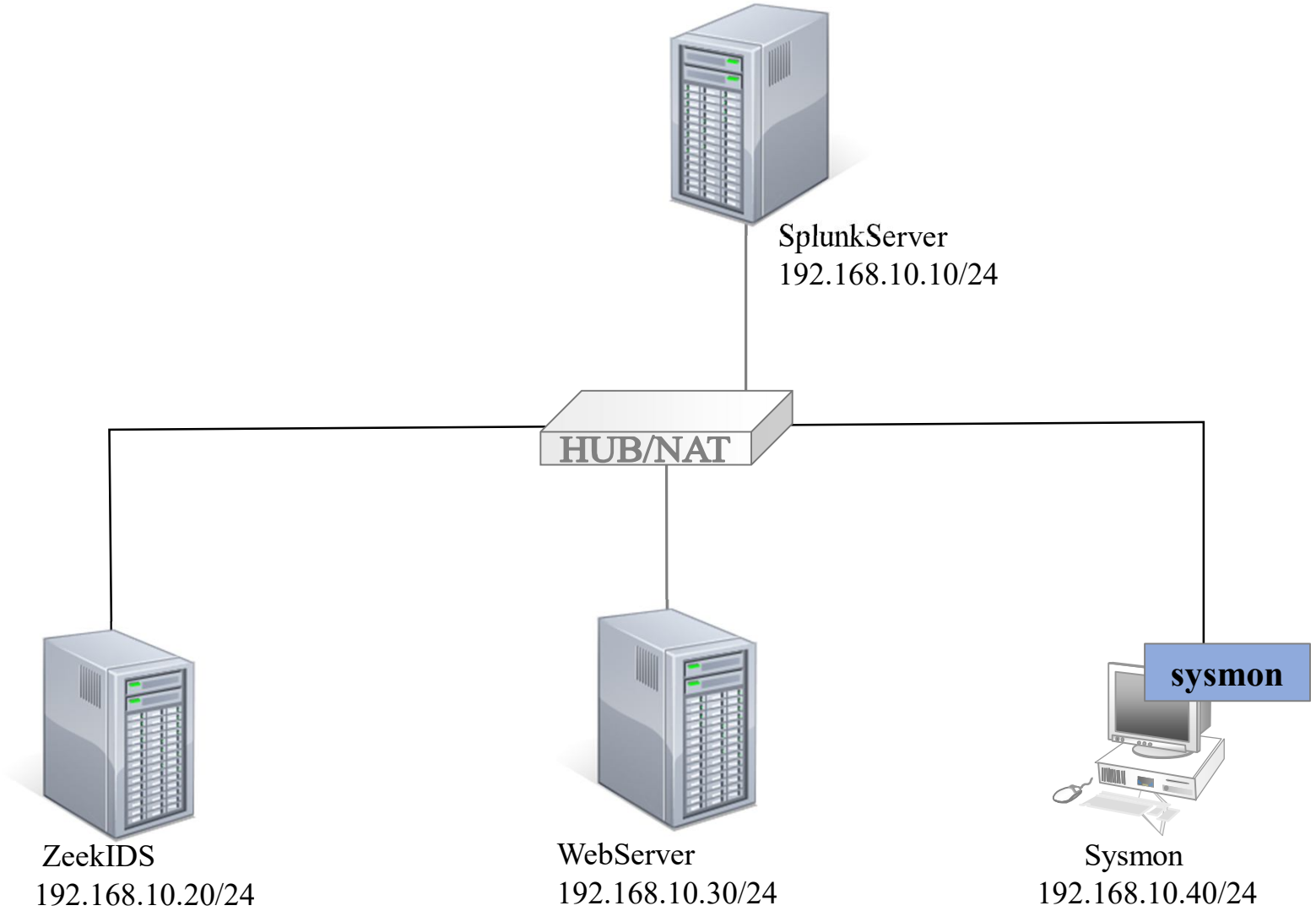
SplunkServer
192.168.10.10/24
HUB/NAT
sysmon
ZeekIDS
192.168.10.20/24
WebServer
192.168.10.30/24
Sysmon
192.168.10.40/24

[Win10] Sysmon Installation

❶ 파일 다운로드 후 설치

https://download.sysinternals.com/files/Sysmon.zip

```
C:\Users\sysmon\Desktop\Sysmon>dir
 C 드라이브의 볼륨에는 이름이 없습니다.
 볼륨 일련 번호: 1C9F-4DF9

 C:\Users\sysmon\Desktop\Sysmon 디렉터리

2022-07-30  오후 03:29    <DIR>          .
2022-07-30  오후 03:29    <DIR>          ..
2022-05-11  오후 04:49             7,490 Eula.txt
2022-05-11  오후 04:49         7,291,792 Sysmon.exe
2022-05-11  오후 04:49         3,925,928 Sysmon64.exe
               3개 파일        11,225,210 바이트
               2개 디렉터리  10,781,904,896 바이트 남음
```

❷ sysmon 활성화

C:\>cd /user\sysmon\desktop\sysmon

C:\> sysmon64.exe -accepteula –i

```
C:\Users\sysmon\Desktop\Sysmon>sysmon64.exe -accepteula -i


System Monitor v13.34 - System activity monitor
By Mark Russinovich and Thomas Garnier
Copyright (C) 2014-2022 Microsoft Corporation
Using libxml2. libxml2 is Copyright (C) 1998-2012 Daniel Veillard. All Rights Reserved.
Sysinternals - www.sysinternals.com

Sysmon64 installed.
SysmonDrv installed.
Starting SysmonDrv.
SysmonDrv started.
Starting Sysmon64..
Sysmon64 started.

C:\Users\sysmon\Desktop\Sysmon>
```

❸ 이벤트뷰어 확인

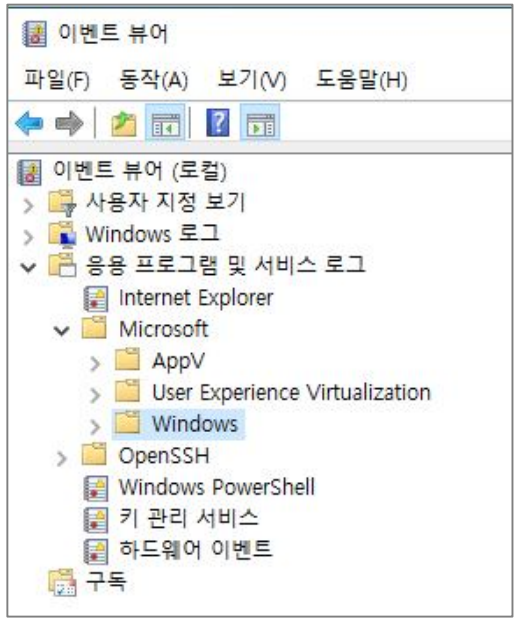
이벤트 뷰어
파일(F) 동작(A) 보기(V) 도움말(H)
이벤트 뷰어 (로컬)
사용자 지정 보기
Windows 로그
응용 프로그램 및 서비스 로그
Internet Explorer
Microsoft
AppV
User Experience Virtualization
Windows
OpenSSH
Windows PowerShell
키 관리 서비스
하드웨어 이벤트
구독

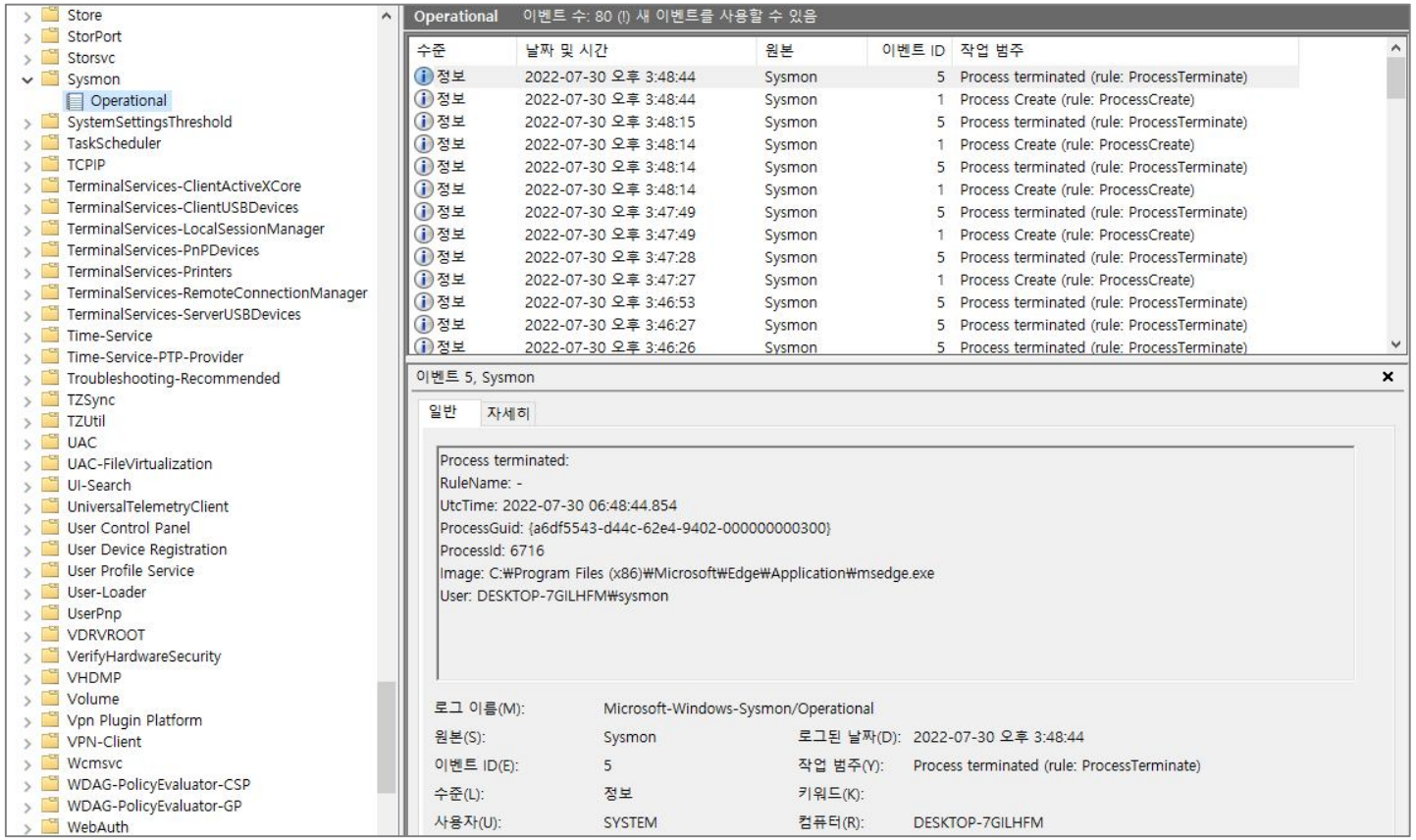
Store
StorPort
Storsvc
Sysmon
Operational
SystemSettingsThreshold
TaskScheduler
TCPIP
TerminalServices-ClientActiveXCore
TerminalServices-ClientUSBDevices
TerminalServices-LocalSessionManager
TerminalServices-PnPDevices
TerminalServices-Printers
TerminalServices-RemoteConnectionManager
TerminalServices-ServerUSBDevices
Time-Service
Time-Service-PTP-Provider
Troubleshooting-Recommended
TZSync
TZUtil
UAC
UAC-FileVirtualization
UI-Search
UniversalTelemetryClient
User Control Panel
User Device Registration
User Profile Service
User-Loader
UserPnp
VDRVROOT
VerifyHardwareSecurity
VHDMP
Volume
Vpn Plugin Platform
VPN-Client
Wcmsvc
WDAG-PolicyEvaluator-CSP
WDAG-PolicyEvaluator-GP
WebAuth
Operational 이벤트 수: 80 (!) 새 이벤트를 사용할 수 있음
수준 날짜 및 시간 원본 이벤트 ID 작업 범주
정보 2022-07-30 오후 3:48:44 Sysmon 5 Process terminated (rule: ProcessTerminate)
정보 2022-07-30 오후 3:48:44 Sysmon 1 Process Create (rule: ProcessCreate)
정보 2022-07-30 오후 3:48:15 Sysmon 5 Process terminated (rule: ProcessTerminate)
정보 2022-07-30 오후 3:48:14 Sysmon 1 Process Create (rule: ProcessCreate)
정보 2022-07-30 오후 3:48:14 Sysmon 5 Process terminated (rule: ProcessTerminate)
정보 2022-07-30 오후 3:48:14 Sysmon 1 Process Create (rule: ProcessCreate)
정보 2022-07-30 오후 3:47:49 Sysmon 5 Process terminated (rule: ProcessTerminate)
정보 2022-07-30 오후 3:47:49 Sysmon 1 Process Create (rule: ProcessCreate)
정보 2022-07-30 오후 3:47:28 Sysmon 5 Process terminated (rule: ProcessTerminate)
정보 2022-07-30 오후 3:47:27 Sysmon 1 Process Create (rule: ProcessCreate)
정보 2022-07-30 오후 3:46:53 Sysmon 5 Process terminated (rule: ProcessTerminate)
정보 2022-07-30 오후 3:46:27 Sysmon 5 Process terminated (rule: ProcessTerminate)
정보 2022-07-30 오후 3:46:26 Sysmon 5 Process terminated (rule: ProcessTerminate)
이벤트 5, Sysmon
일반 자세히
Process terminated:
RuleName: -
UtcTime: 2022-07-30 06:48:44.854
ProcessGuid: {a6df5543-d44c-62e4-9402-000000000300}
ProcessId: 6716
Image: C:₩Program Files (x86)₩Microsoft₩Edge₩Application₩msedge.exe
User: DESKTOP-7GILHFM₩sysmon
로그 이름(M): Microsoft-Windows-Sysmon/Operational
원본(S): Sysmon
로그된 날짜(D): 2022-07-30 오후 3:48:44
이벤트 ID(E): 5
작업 범주(Y): Process terminated (rule: ProcessTerminate)
수준(L): 정보
키워드(K):
사용자(U): SYSTEM
컴퓨터(R): DESKTOP-7GILHFM