행복

손경민

D A/C♯ Bm7 F♯m/A G D/F♯ Em7 A7

화려하-지않아도 - 정결하-게사는삶 - 가진것-이적어도 - 감사하-며사는삶 -
눈물날-일많지만 - 기도할-수있는것 - 억울한-일많으나 - 주를위-해참는것 -

D A/C♯ Bm7 F♯m/A

내 게주 - 신 작 은힘 - 나 눠주 - 며 사 는삶 -
비 록짧 - 은 작 은삶 - 주 뜻대 - 로 사 는것

G D/F♯ Em7 A7 1. D G/A 2. D G/A

이 것이 - 나 의 삶의 - 행 복 이 라 오 오

A7 D D/F♯ G D/F♯ G D/F♯ Em7 A7

이것이 행 복 행복이라오 - 세상은-알수없는 - 하나님-선물

D D/F♯ G D/F♯ Bm7 F♯m7/A G D/F♯

이것이 행 복 행복이-라오 - 하나님-의자녀로 - 살아가-는것 -

Em7 A7 D

이 것 이 - 행 복 이 라 오

갈 길을 밝히 보이시니

Come to the Saviour

G. F. Root

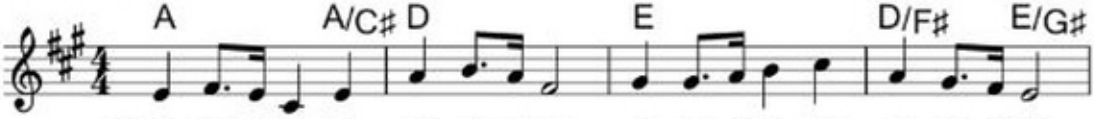

1. 갈 길 을 밝 히 보 이 시 니 주 앞 에 빨 리 나 갑 시 다
2. 우 리 를 오 라 하 시 는 말 기 쁘 게 듣 고 순 종 하 세
3. 주 오 늘 여 기 계 시 오 니 다 와 서 주 의 말 씀 듣 세

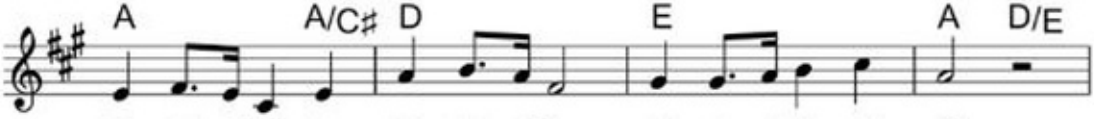

우 리 를 찾 는 구 주 예 수 곧 오 라 하 시 네
구 주 를 믿 기 지 체 말 고 속 속 히 나 가 세
듣 기 도 하 며 생 각 하 니 참 진 리 시 로 다

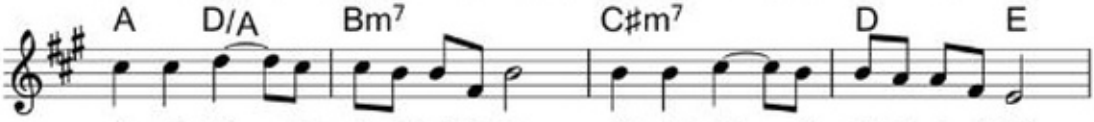

죄 악 벗 - 은 우 리 영 혼 은 기 뻐 뛰 - 며 주 를 보 겠 네

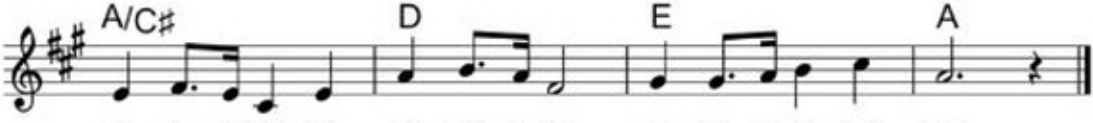

하 늘 에 계 신 주 예 수 를 영 원 히 섬 기 리

나의 가장 낮은 마음

(원제:낮은 자의 하나님)

양영금 사 유상렬 곡

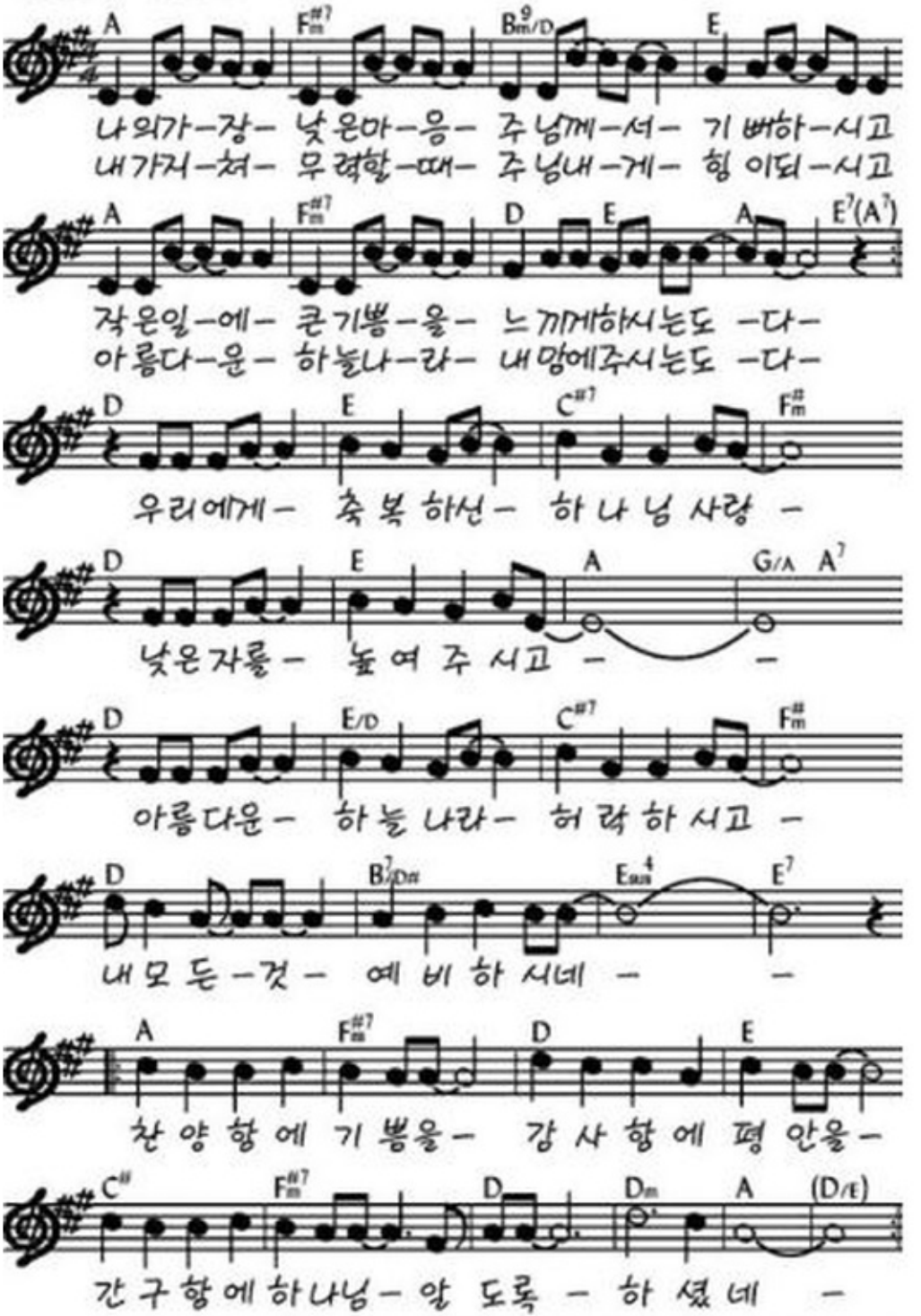

찬양하세

Danny Red

옵네이션스 역

A Bm
찬양하세 — 찬양하세 — 왕께

D/E 1. E7 A 2. E A
소리높-여 찬양드-리세 — 찬양드-리 세

G/A A7 D E/D C#m F#m7
찬양받기에 합당하신 주님 —

Bm7 E7 A
언제나 동일하신 주 —

D E/D C#m F#
무릎꿇고 서 주이름 외치 세

Bm A/C# D Bm A/C# D
예수나의 왕 예수나의 왕

Bm A/C# D D/E A
예수나의 왕 아멘

예수 예수

김도현

G D/F♯ C/E G/D CM7 G/B Am7 D

슬픈마음있 는자- 몸과영혼병 든자- 누구든지부르시오- 예 -수이름부르시오-

5 G D/F♯ C/E G/D C Bm Em Am D G C/D

그이름을믿 는자- 그이름을부르는자- 그가어떤사람이든- 그 는 구 원얻- 으리 -

10 G Am7 G/B C B Em Dm7 C Bm Em Am D

예 - 수- 예 - -수- -오 - 능 력의-그 이름예 수- 나 외 쳐부-르-네-

14 G Am7 G/B C B Em Dm7 C Bm Em Am D G Am7 G Am7 C/D

예 - 수- 예 - -수- -오- 구원의-그이름예수- 나 외쳐부-르-네- 예수그리스 도

20 G D/F♯ C/E G/D CM7 G/B Am7 C/D

은과금내게없으나- 나 가진것너에게주니- 능 력의이름예수라- 그 -이름을붙드시오-

24 G D/F♯ C/E G/B C Bm Em Am7 D

그이름을믿 는자- 그이름을외치는자 그 -가어떤사람이든- 그는- 주의 영 광보- -리라

28 G C/D G C/D F C/E Cm/E♭ G/D G/B

D.S. al Coda

- - 우 리 게 주 신 영 광 의 이 름 나 어 찌 잠잠 하 리 -세 상

32 C G/D D B♭m/E♭ D♭/E♭ E♭ A♭ B♭m7 A♭/C

에 크 게 외 쳐 부 르 리 나 의 주 예 수 그리스도- 예 - 수-

36 D♭ C Fm E♭m7 D♭ Cm Fm B♭m E♭ A♭ B♭m7 A♭/C

예 - -수- -오 - 능 력의-그 이름예 수- 나 외 쳐부-르-네- 예 - 수-

40 D♭ C Fm E♭m7 D♭ Cm Fm B♭m E♭ A♭

예 - -수- -오 - 구 원의-그 이름예 수- 나 외 쳐부-르-네- 예수그 리스 도

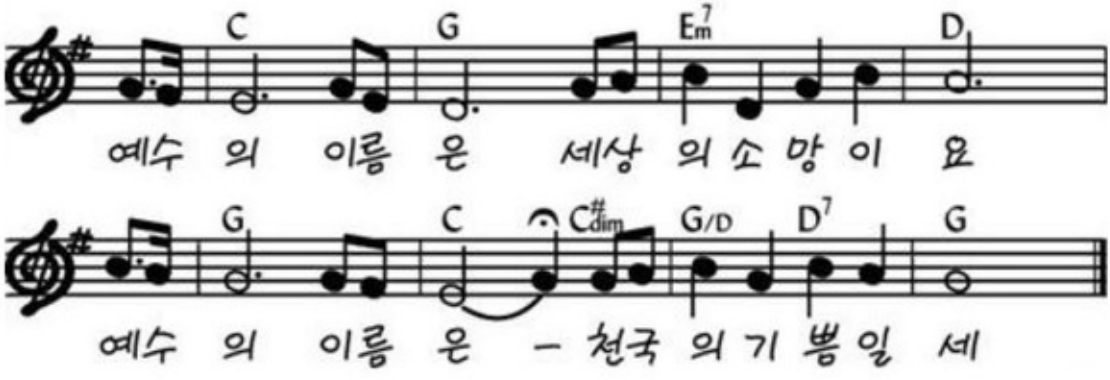
C G Em7 D
예수 의 이름 은 세상 의 소 망 이 요
G C C#dim G/D D7 G
예수 의 이름 은 - 천국 의 기 쁨 일 세