MINISTÉRIO DA DEFESA NACIONAL

Secretaria-Geral

Sistema Integrado de Gestão

Guião de Apoio para a Gestão de Qualificações

Data: 17OUT2022

Versão: V.01

Local: SIG - Lisboa

Registo de Alterações

Versão	Data	Item	Observações/Pág.
1.0	17OUT2022	Versão Inicial	

Índice

1. Introdução 3
2. Enquadramento 3
3. Catálogo de Qualificações 4
3.1. Gestão do Catálogo de Qualificações 4
3.2. Criação de Grupo de Qualificações 6
3.3. Criação de Qualificação 9
3.4. Eliminação de Grupo ou Qualificação 11
4. Gestão de Qualificações 12
4.1. Associação de Qualificação a um Cargo 13
4.2. Associação de Qualificação a uma Posição 14
4.3. Priorização da Qualificação 15
4.4. Associação de Qualificação a uma Pessoa 16
4.4.1. Associação pela transação PA30 17
4.4.2. Associação pela transação PPPM 19
5. Consultas e Relatórios 20
5.1. Consulta de Qualificações de uma Pessoa 20
5.2. Síntese da qualificação individual 22
5.3. Comparação de Perfis 22
5.4. Pesquisa por Qualificação 25
5.5. Mapa Síntese de Qualificações 27

1. Introdução

Este guião descreve um conjunto de procedimentos necessários à criação e atualização do Catálogo de Qualificações, gestão das mesmas relativamente a Cargos, Posições e Pessoas, e ainda, relatórios de exploração e consulta de informação.

2. Enquadramento

Uma Qualificação corresponde a uma determinada competência, que pode ser associada a outros objetos, como por exemplo, um Cargo, Posição ou Pessoa. Este objeto faz parte de um Catálogo de Qualificações que poderá estar subdividido por Grupos de Qualificação, denominados tecnicamente em SAP como "QK". Exemplos destes Grupos são as credenciações ou o nível de conhecimento de línguas. Um exemplo da qualificação pode ser a Língua Inglesa e os seus níveis de proficiência.

A atualização e manutenção da Estrutura Orgânica permite ao utilizador, depois de criado o catálogo de requisitos de competências (Qualificações), associar estes requisitos aos Cargos/Posições através do módulo de Desenvolvimento de Pessoal (PD), possibilitando posteriormente a comparação e análise de défices de qualificações da Pessoa, no caso da Obtenção de pessoal (através das integrações com o módulo de Recrutamento e Seleção (PA-RC) e o de Desenvolvimento de Pessoal (PD)).

Com a criação dos catálogos de requisitos/qualificações e respetiva associação a uma Posição (como requisito) e à Pessoa (como característica), é possível fazer-se uma gestão de recursos orientada por competências, o que permite identificar aquelas que são necessárias para o desempenho de uma função, as competências que os recursos existentes possuem e o desvio entre estas duas realidades.

A Qualificação é um objeto SAP (denominado tecnicamente como "Q") que representa uma qualificação ou competência adquirida pela Pessoa ou transmitida pela formação à qual está associada, pode também representar um requisito de determinada Posição, que a Pessoa que a ocupa deverá deter. Cada Qualificação tem uma escala associada. Ao associar uma Qualificação a outro objeto (Cargo, Posição, Pessoa ou Tipo de evento), é possível indicar o nível correspondente da escala que lhe está associada, representando o nível de proficiência (desejado para a Posição, detido pela Pessoa ou transmitido pela formação representada pelo Tipo de Evento, respetivamente).

Todas estas possíveis associações são registadas como ligações no Infotipo (IT) 1001 – Ligações, como por exemplo, as ligações existentes do objeto Tipo de Evento (denominado tecnicamente como "D") em relação à Qualificação ou Pessoa, nomeadamente as seguintes:

- "transmite – Qualificação": Qualificação(ões) do Catálogo de qualificações criado no sistema que serão transferidas para perfil do formando após a frequência do evento;
- "pressupõe – Qualificação": Qualificação que a Pessoa deverá deter para que se possa inscrever num evento deste tipo (i.e., um Pré-requisito).

O sistema poderá ainda auxiliar no diagnóstico de necessidades de formação, através da manutenção do Catálogo de Qualificações em conjunto com o Catálogo de Formação.

A definição de um Catálogo de Qualificações bem estruturado permite:

- A definição de perfis de funções para serem associados às Posições e/ou Cargos criados no âmbito da gestão da Estrutura Orgânica;

- Atribuição das qualificações detidas por cada Pessoa (i.e. cada indivíduo registado no sistema);
- Atribuição das qualificações adquiridas com a frequência de determinada formação;
- Através da utilização das ferramentas disponibilizadas pelo sistema, é possível verificar quais as qualificações em falta para o exercício de determinada função e quais as formações que deverão ser frequentadas para colmatar esse défice, sendo que estas seriam transferidas automaticamente para o perfil do próprio indivíduo após a conclusão da formação. De modo a que o sistema possa efetuar esta comparação, o utilizador deverá garantir que as qualificações transmitidas por determinado tipo de evento se encontram associadas a este, e ainda que cada Posição tem associadas as Qualificações respetivas, para além de garantir que cada Pessoa tem as Qualificações respetivas devidamente registadas no sistema.

3. Catálogo de Qualificações

3.1. Gestão do Catálogo de Qualificações

A Qualificação é um objeto SAP (denominado tecnicamente como "Q") que representa uma qualificação ou competência adquirida pela Pessoa ou transmitida pela formação à qual está associada, pode também representar um requisito de determinada Posição, que a Pessoa que a ocupa deverá deter. Cada Qualificação tem uma escala associada, correspondente à que carateriza o Grupo de Qualificações de que depende.

Este objeto faz parte de um Catálogo de Qualificações que poderá estar subdividido por Grupos de Qualificação, denominados tecnicamente em SAP como "QK". Cada entidade na Defesa possui o seu Catálogo, conforme se pode verificar pela seguinte figura:

Imagem 1 - Catálogos de Qualificações

A Gestão de Catálogo de Qualificações é efetuada através das transações PPQD – Consulta ao Catálogo de Qualificações e OOQA – Registo no Catálogo de Qualificações. Através desta última transação, também podem ser criados Grupos de Qualificação (QK) e Qualificações (Q).

Menu	HR – Recursos Humanos → Formação e Qualificações → Dados Mestre
Código de Transação	PPQD – Consulta ao Catálogo de Qualificações

Imagem 2 - Transação PPQD

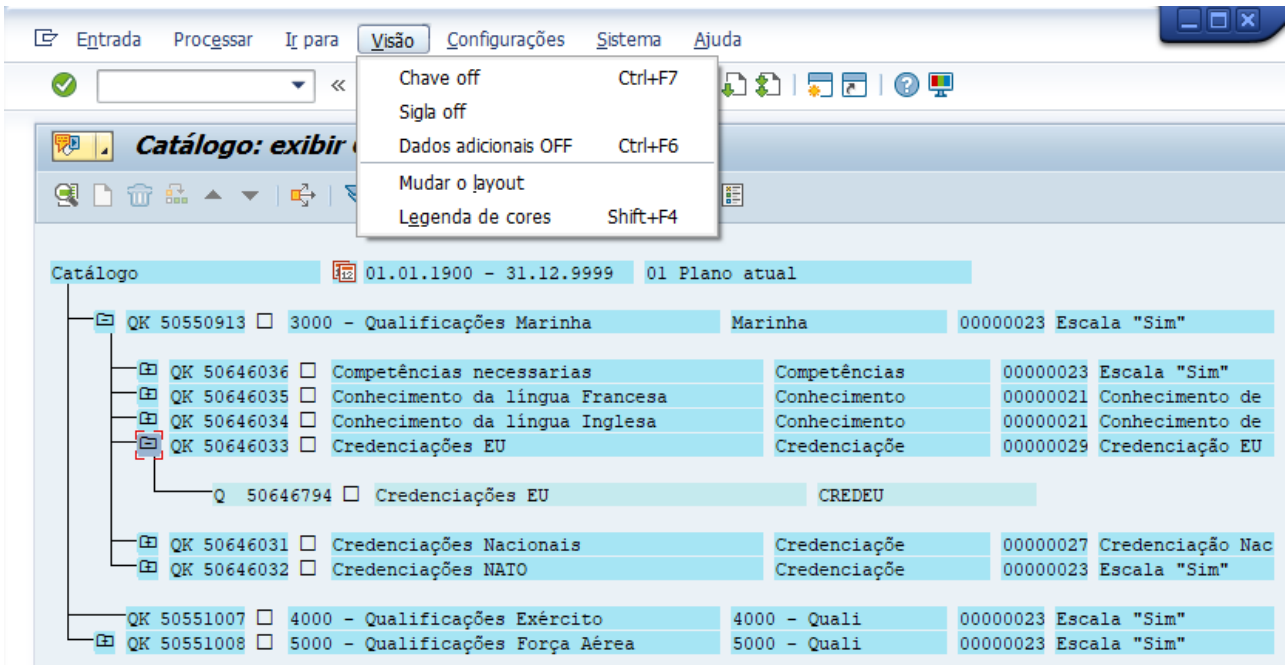

Imagem 3 - Transação PPQD com dados adicionais

Através do menu “Visão” é possível visualizar no Catálogo, alguns campos adicionais de caraterização dos Grupos e Qualificações, nomeadamente a Chave (Código do Objeto), Sigla e Escala associada (“Dados Adicionais”).

No topo do Catálogo é possível definir a data a partir da qual o mesmo é apresentado. Para alterar esta data, clique em .

Efetuando duplo clique em qualquer Grupo ou Qualificação, aparece uma janela com um conjunto de caraterísticas do objeto, assim como as modalidades da escala associada ao Grupo de Qualificações.

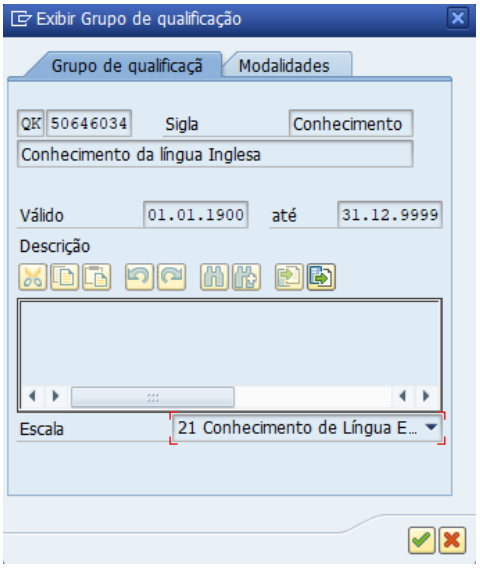

Imagem 4 - Caraterísticas do Grupo de Qualificações

A descrição do Grupo de Qualificações ou de uma Qualificação pode ser exportada para um ficheiro ".txt", devendo para isso clicar em .

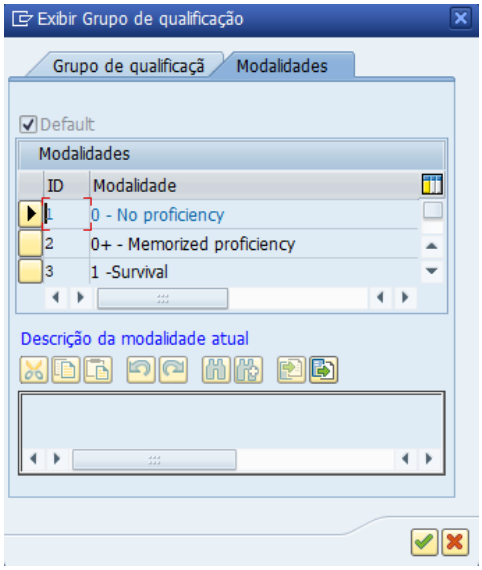

Imagem 5 - Modalidades da escala associada ao Grupo de Qualificações

3.2. Criação de Grupo de Qualificações

Para adicionar um novo Grupo de Qualificação ao Catálogo, deve seguir os seguintes procedimentos:

Menu	HR – Recursos Humanos → Formação e Qualificações → Dados Mestre
Código de Transação	OOQA – Registo no Catálogo de Qualificações

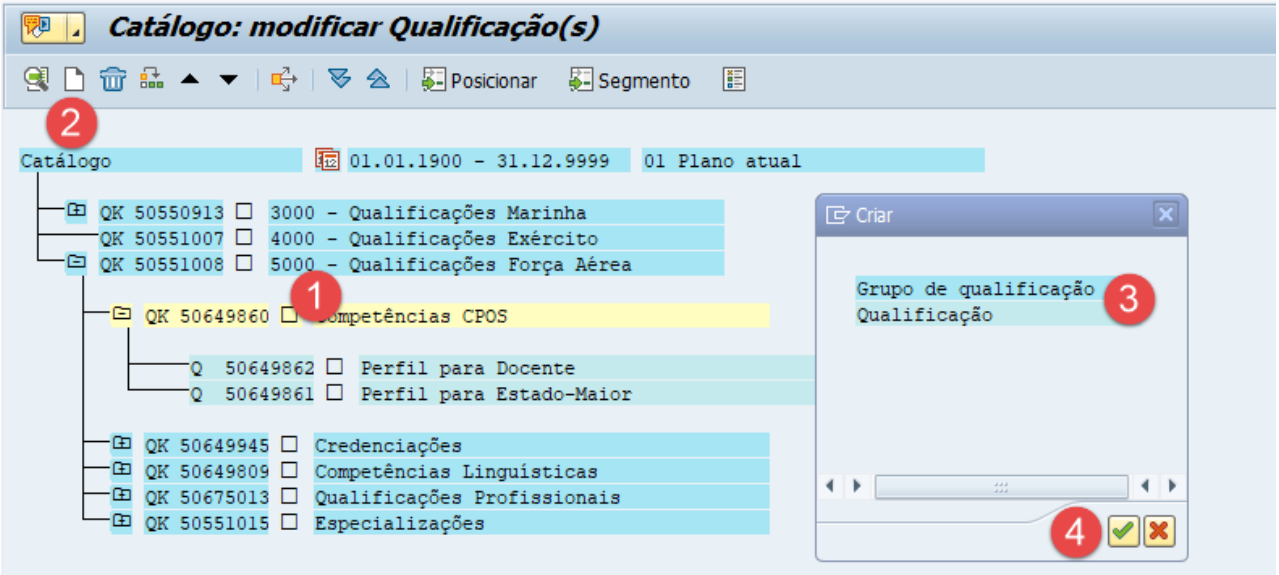

Imagem 6 - Transação OOQA

#	Campo / Operação	Valores	Comentários
1	Seleção do objeto QK	Escolher o Grupo de Qualificação onde pretende criar um Grupo na sua dependência.	
2	Criar	Selecionar a opção com clique.	
3	Tipo de objeto	Selecionar a opção “Grupo de Qualificação”.	
4	Aceitar	Selecionar a opção com clique.	

Preencha o nome do Grupo de Qualificação e respetiva descrição, se desejar. No campo “Escala” escolha a escala que irá ser utilizada para classificar todas as Qualificações dependentes deste Grupo.

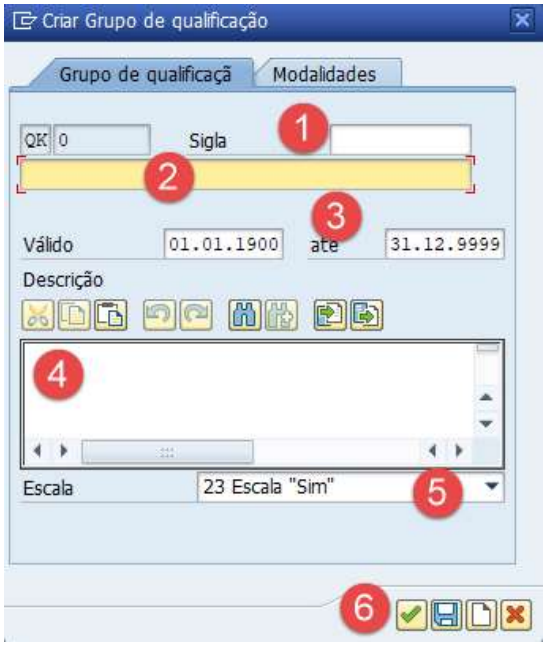

Imagem 7 - Criar Grupo de Qualificação

#	Campo / Operação	Valores	Comentários
1	Sigla	Registar a informação pretendida.	
2	Nome	Registar a informação pretendida.	
3	Data de Início e Fim	Selecionar a data pretendida.	
4	Descrição	Registar a informação pretendida.	
5	Escala	Selecionar a opção com clique.	
6	Avançar	Selecionar a opção com clique.	

A descrição do Grupo de Qualificações ou de uma Qualificação pode ser importada de um ficheiro ".txt" para o sistema, devendo para isso clicar em .

Quando se cria um Grupo de Qualificações, também deve ser identificada uma Escala, e respetivas modalidades, que será posteriormente aplicada automaticamente a todas as Qualificações criadas nesse Grupo. Quando se cria um Grupo de Qualificações dependente de outro, o sistema preenche automaticamente do Grupo superior, podendo o utilizador escolher outra na lista.

A gestão de Escalas e respetivas Modalidades apenas é possível ser realizada de forma central na Área Técnica de Informação de Recursos Humanos (ATIRH) – DSSI.

Imagem 8 - Definição de Modalidade predefinida para Qualificação

#	Campo / Operação	Valores	Comentários
1	Seleção da Modalidade	Selecionar a opção com clique.	
2	Default	Selecionar a opção com clique.	
3	Gravar	Selecionar a opção com clique.	
4	Avançar	Selecionar a opção com clique.	

No separador "Modalidades" pode escolher se quer que a Qualificação seja criada com um valor pertencente a esta escala atribuído por defeito. Se assim for, deve então escolher o valor que deseja atribuir, clicando no início da linha que lhe corresponde (aparecerá o triângulo preto) e colocar o pisco em "*default*".

Se desejar criar um outro Grupo de Qualificações, clique em “Gravar” seguido de “Criar” e repita os procedimentos descritos.

Para deslocar um Grupo de Qualificações para cima ou para baixo dentro do Catálogo, utilize as opções .

3.3. Criação de Qualificação

Para adicionar uma nova Qualificação a um Grupo de Qualificações do Catálogo, deve seguir os seguintes procedimentos:

Menu	HR – Recursos Humanos → Formação e Qualificações → Dados Mestre
Código de Transação	OOQA – Registo no Catálogo de Qualificações

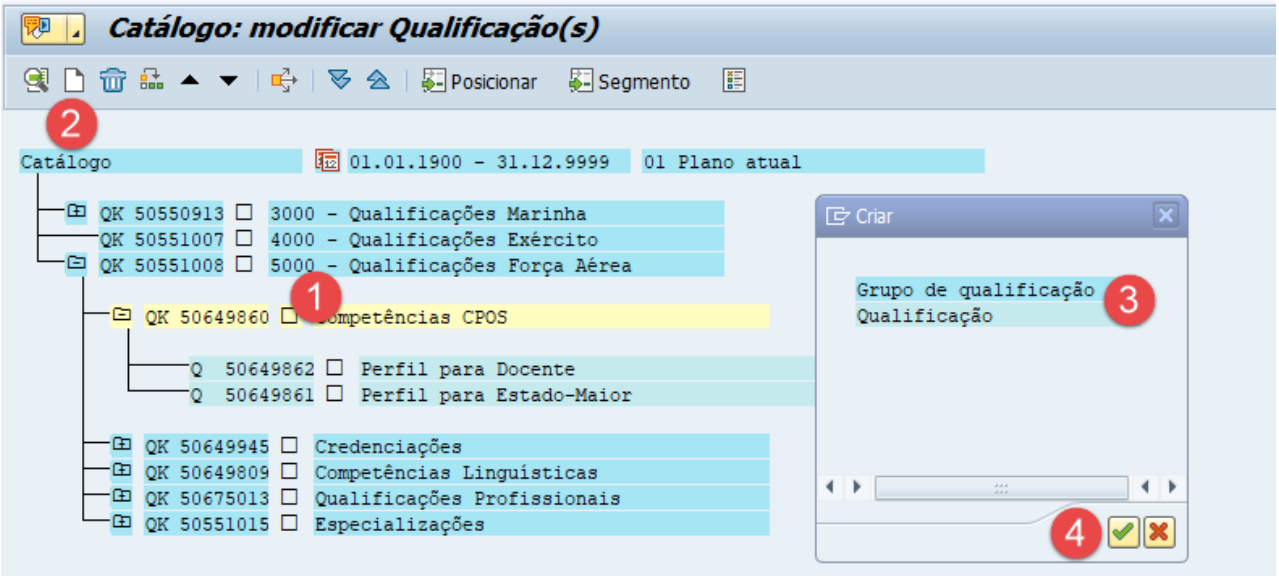

Imagem 9 - Transação OOQA

#	Campo / Operação	Valores	Comentários
1	Seleção do objeto QK	Escolher o Grupo de Qualificação onde pretende criar uma Qualificação na sua dependência.	
2	Criar	Selecionar a opção com clique.	
3	Tipo de objeto	Selecionar a opção “Qualificação”.	
4	Aceitar	Selecionar a opção com clique.	

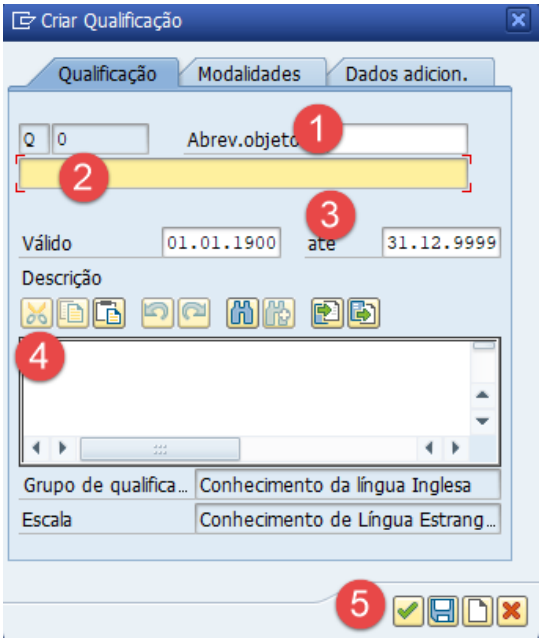

Imagem 10 - Criar Qualificação

#	Campo / Operação	Valores	Comentários
1	Abrev.objeto	Registar a informação pretendida.	
2	Nome	Registar a informação pretendida.	
3	Data de Início e Fim	Selecionar a data pretendida.	
4	Descrição	Registar a informação pretendida.	
5	Avançar	Selecionar a opção com clique.	

A escala adotada é sempre a escala escolhida para o Grupo de Qualificações.

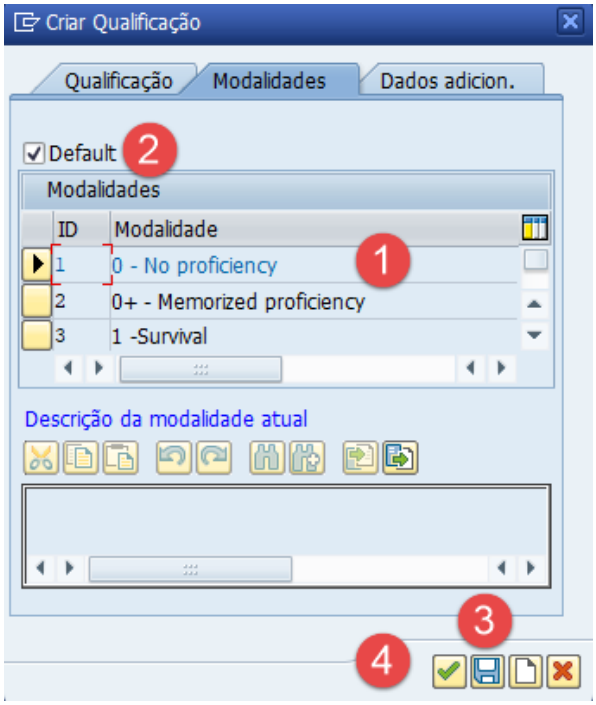

Imagem 11 - Definição de Modalidade predefinida para Qualificação

#	Campo / Operação	Valores	Comentários
1	Seleção da Modalidade	Selecionar a opção com clique.	
2	*Default*	Selecionar a opção com clique.	
3	Gravar	Selecionar a opção com clique.	
4	Avançar	Selecionar a opção com clique.	

No separador "Modalidades" pode escolher se quer que a Qualificação seja criada com um valor pertencente a esta escala atribuída por defeito. Se assim for, deve então escolher o valor que deseja atribuir, clicando no início da linha que lhe corresponde (aparecerá o triângulo preto) e colocar o pisco em "*default*". Se desejar criar uma outra Qualificação, clique em "Gravar" seguido de "Criar" e repita os procedimentos descritos.

No separador "Dados adicion." poderá definir uma validade para a Qualificação.

Para deslocar uma Qualificação para cima ou para baixo dentro do Catálogo, utilize as opções

3.4. Eliminação de Grupo ou Qualificação

Para eliminar um Grupo ou Qualificação deve seguir os seguintes procedimentos:

Menu	HR – Recursos Humanos → Formação e Qualificações → Dados Mestre
Código de Transação	OOQA – Registo no Catálogo de Qualificações

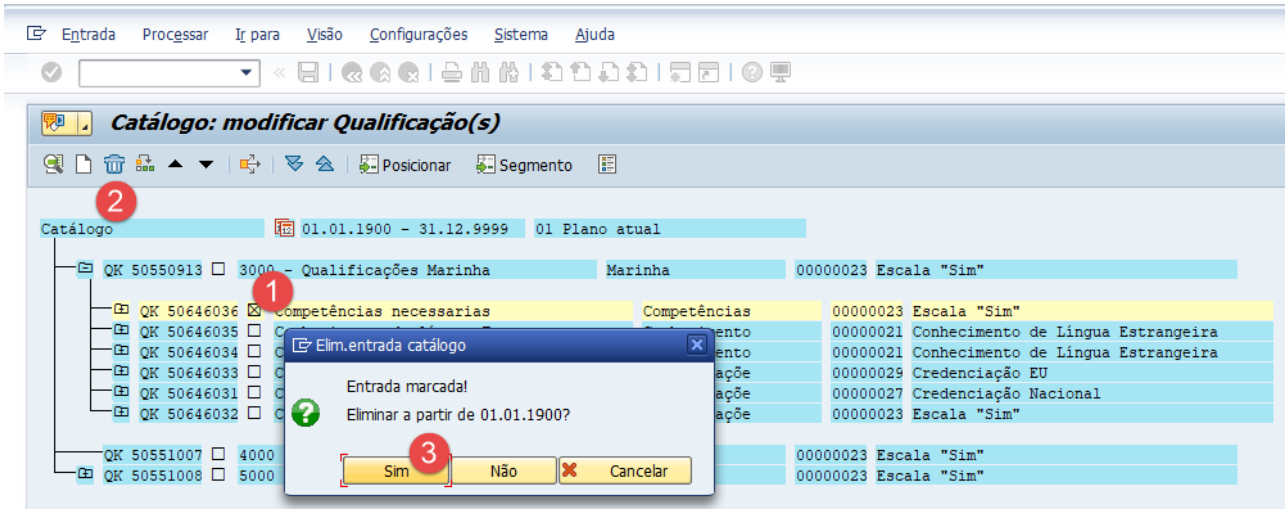

Imagem 12 - Eliminar Grupo ou Qualificação

#	Campo / Operação	Valores	Comentários
1	Seleção do Grupo ou Qualificação	Selecionar a *checkbox* com clique.	
2	Eliminar	Selecionar a opção com clique.	
3	Sim	Selecionar a opção com clique.	

A operação de eliminação apenas deve ser executada quando se deseja eliminar por completo o Grupo ou Qualificação (no caso de um erro na criação, por exemplo), uma vez que a eliminação implica a perda de todo o histórico.

4. Gestão de Qualificações

As Qualificações disponíveis no Catálogo podem ser associadas a objetos da Estrutura Organizacional e a Pessoas. As Qualificações associadas a Cargos e Posições são entendidas como requisitos para a Pessoa que lhes está associada.

A associação de Qualificações realiza-se na transação PPPM – Exibir/Modificar Comparação de Perfis. O ecrã desta transação está organizado da seguinte forma:

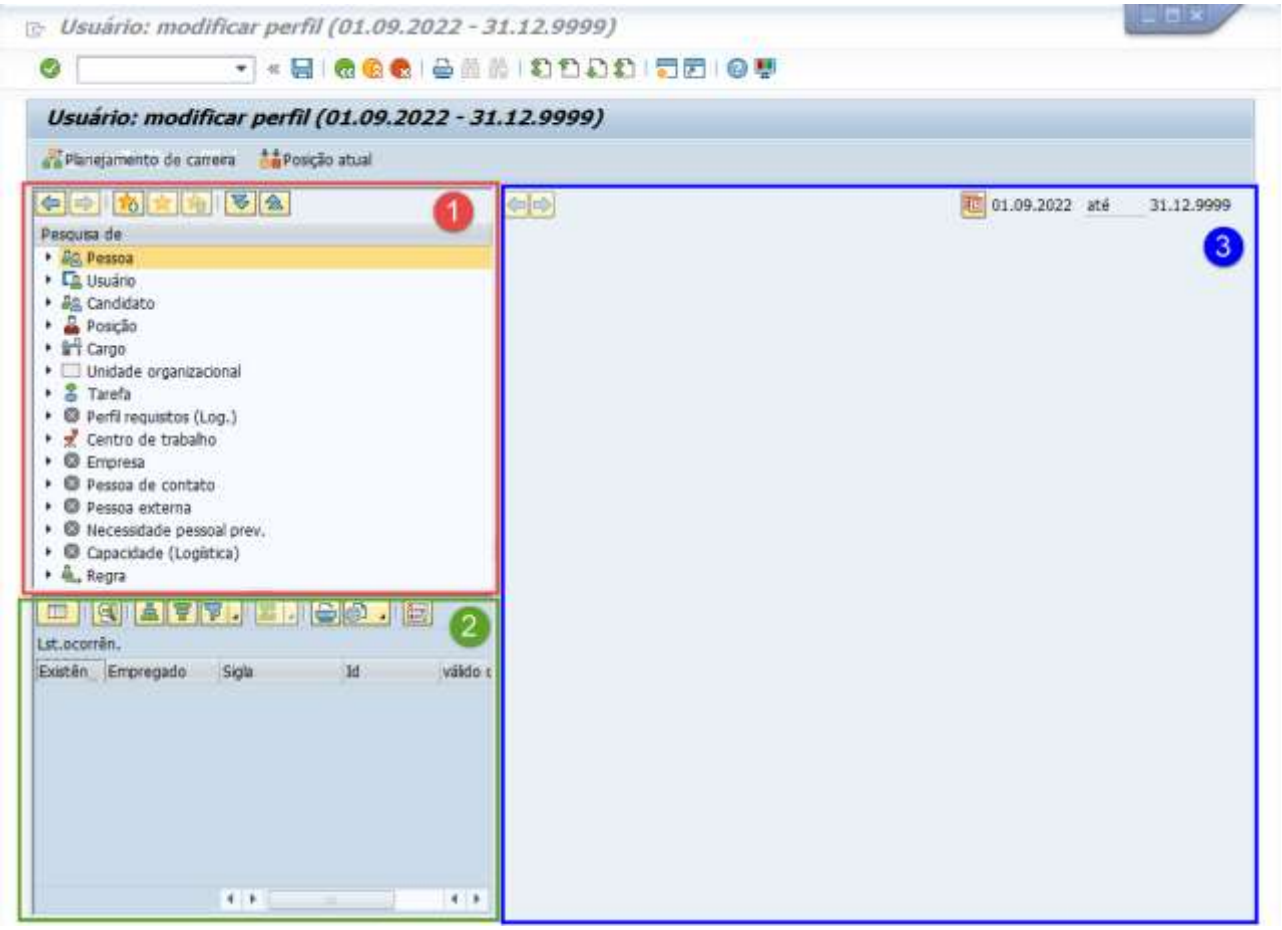

Imagem 13 - Transação PPPM

1. Área de pesquisa;
2. Área de síntese;
3. Área de detalhe.

Na área de pesquisa, pesquisam-se os diferentes objetos aos quais podem ser associadas Qualificações. Na área de síntese aparecem os resultados dessa pesquisa. Clicando duas vezes sobre um dos resultados, este é transferido para a área de detalhe, onde é então efetuada a associação das

Qualificações ao objeto selecionado, com a indicação da respetiva modalidade ou nível de proficiência desejado.

4.1. Associação de Qualificação a um Cargo

A associação da Qualificação a um Cargo é efetuada através da transação PPPM.

Menu	HR – Recursos Humanos → Formação e Qualificações → Dados Mestre
Código de Transação	PPPM – Exibir/Modificar Comparação de Perfis

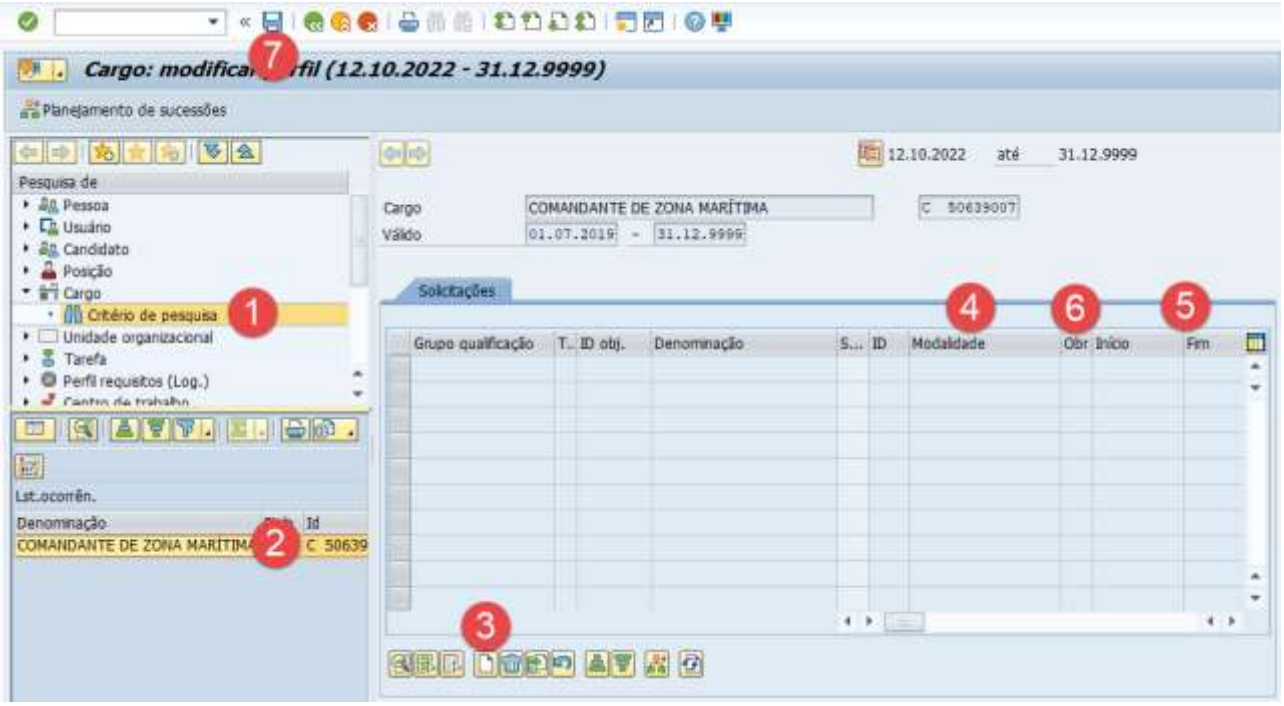

Imagem 14 – Transação PPPM

#	Campo / Operação	Valores	Comentários
1	Cargo	Abrir o separador de métodos de pesquisa do Cargo e pesquisar pelos dados do mesmo.	
2	Lista de Ocorrências	Selecionar o Cargo pretendido.	
3	Criar	Selecionar a opção com clique.	Depois selecionar a Qualificação pretendida no Catálogo.
4	Modalidade da Escala	Selecionar a opção pretendida.	
5	Data de Início e Fim	Selecionar a data pretendida.	
6	Requisito obrigatório	Selecionar se necessário.	
7	Guardar	Selecionar a opção com clique.	

Através desta transação também é possível eliminar a associação de uma Qualificação a um Cargo, utilizando para tal a opção “Eliminar” .

4.2. Associação de Qualificação a uma Posição

A associação da Qualificação a uma Posição é efetuada através da transação PPPM.

Menu	HR – Recursos Humanos → Formação e Qualificações → Dados Mestre
Código de Transação	PPPM – Exibir/Modificar Comparação de Perfis

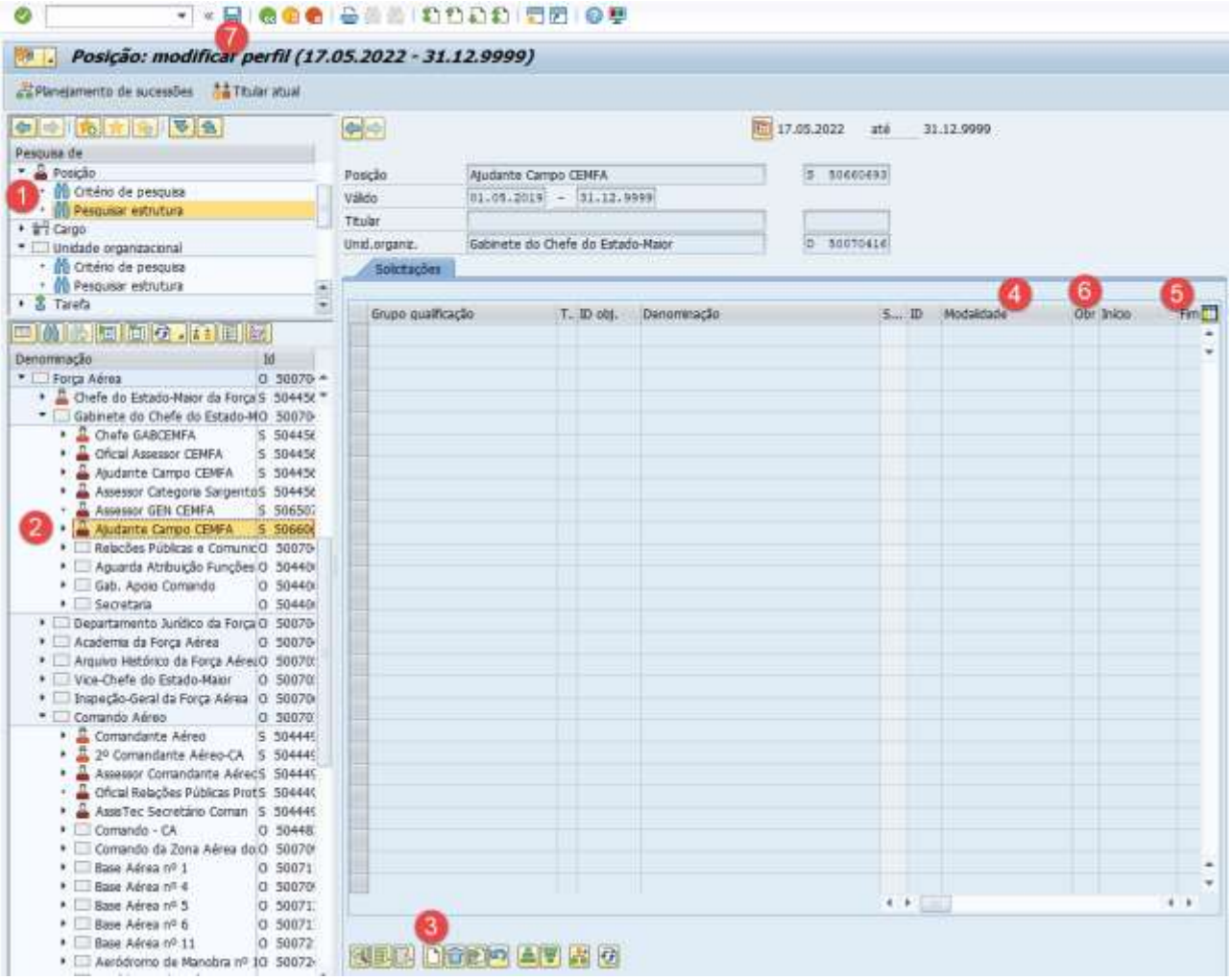

Imagem 15 – Transação PPPM

#	Campo / Operação	Valores	Comentários
1	Posição	Abrir o separador de métodos de pesquisa da Posição e pesquisar pelos dados da mesma.	
2	Lista de Ocorrências	Selecionar a Posição pretendida.	
3	Criar	Selecionar a opção com clique.	Depois selecionar a Qualificação pretendida no Catálogo.
4	Modalidade da Escala	Selecionar a opção pretendida.	
5	Data de Início e Fim	Selecionar a data pretendida.	
6	Requisito obrigatório	Selecionar se necessário.	
7	Guardar	Selecionar a opção com clique.	

Através desta transação também é possível eliminar a associação de uma Qualificação a uma Posição, utilizando para tal a opção "Eliminar" .

4.3. Priorização da Qualificação

A priorização de uma Qualificação relativamente a um Cargo ou Posição é efetuada através da transação PP01 – Atual.dados plano, podendo ser criada uma das seguintes ligações: Imperativo, Essencial ou Desejável. Esta informação pode depois ser extraída através do Mapa Detalhado da Posição, como característica da Qualificação face à Posição.

Menu	Não aplicável.
Código de Transação	PP01 – Atual.dados plano

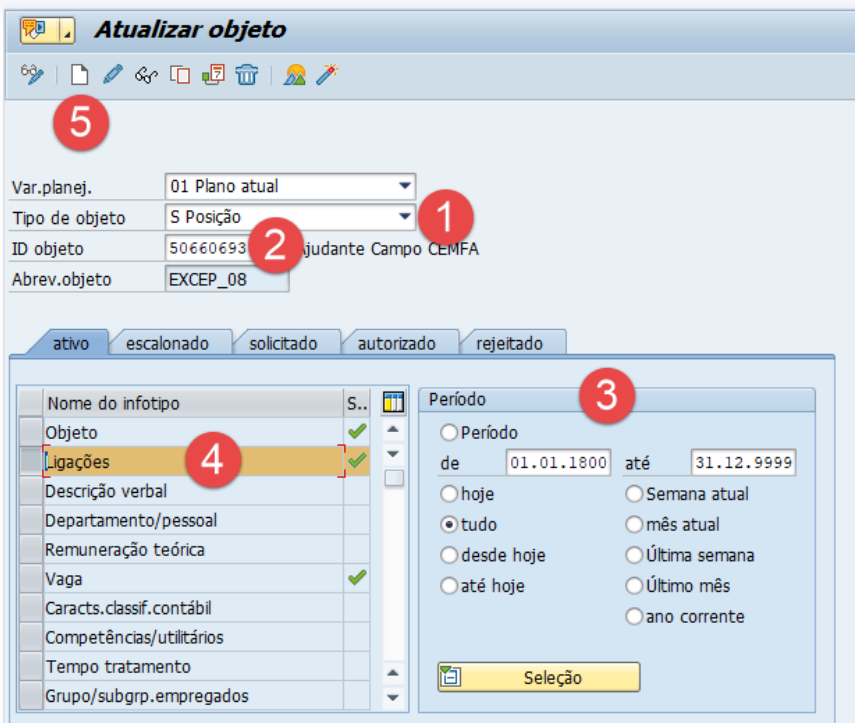

Imagem 16 – Transação PP01

#	Campo / Operação	Valores	Comentários
1	Tipo de Objeto	Selecionar a opção Posição ou Cargo.	
2	ID Objeto	Indicar o ID do objeto Posição ou Cargo.	
3	Período	Selecionar a opção com clique.	Preferencialmente escolher a opção "tudo" para visualizar toda a informação.
4	Ligações	Selecionar a opção com clique.	
5	Criar	Selecionar a opção com clique, para criar uma nova Ligação.	Para visualizar as ligações já existentes, selecionar a opção "Síntese".

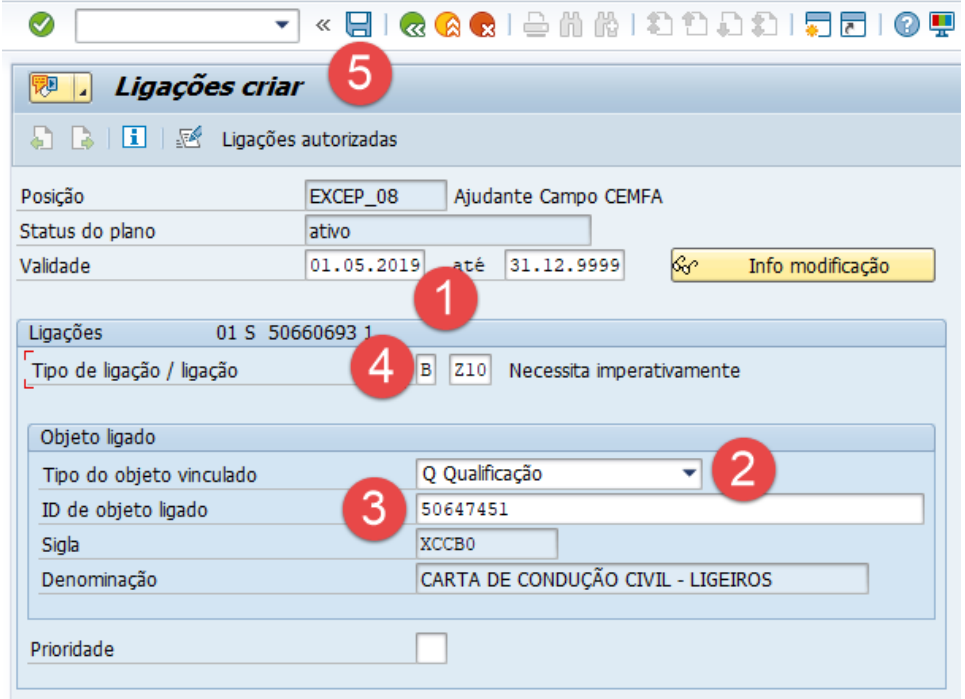

Imagem 17 – Transação PP01

#	Campo / Operação	Valores	Comentários
1	Data de Início e Fim	Selecionar a data pretendida.	
2	Tipo de Objeto vinculado	Selecionar a opção Qualificação.	
3	ID de objeto ligado	Indicar o ID da Qualificação a associar.	
4	Tipo de Ligação	Selecionar a opção com clique.	Opções disponíveis: BZ10 - Necessita imperativamente BZ11 - Necessita essencialmente BZ12 - Necessita desejavelmente
5	Guardar	Selecionar a opção com clique.	

Ao guardar esta informação, o sistema também regista automaticamente uma relação da Qualificação relativamente à Posição ou Cargo, na seguinte medida:

- AZ10 - Imperativa para;
- AZ11 – Essencial para;
- AZ12 – Desejável para.

4.4. Associação de Qualificação a uma Pessoa

Uma Qualificação pode ser associada a uma Pessoa, com a indicação da respetiva modalidade ou nível de proficiência.

A associação da qualificação à Pessoa é efetuada através das transações PA30 – Atualizar Dados Mestre HR ou PPPM – Modificar Perfil.

4.4.1. Associação pela transação PA30

Menu	HR – Recursos Humanos → Dados Mestre → Registo
Código de Transação	PA30 – Atualizar

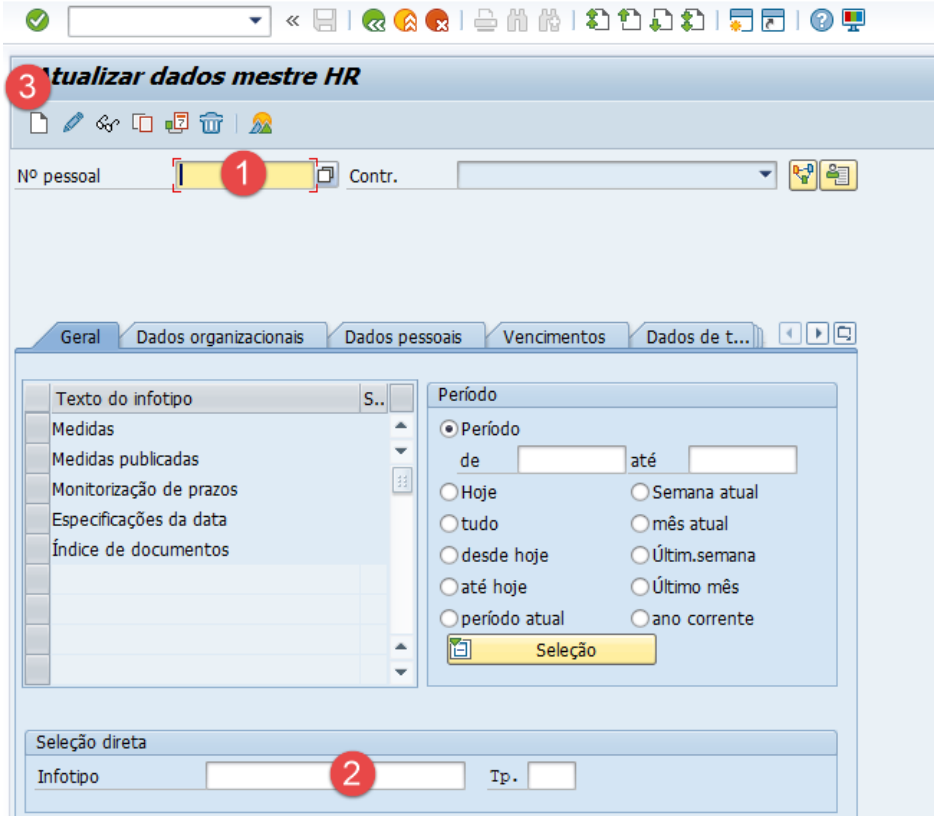

Imagem 18 - Transação PA30

#	Campo / Operação	Valores	Comentários
1	N.º Pessoal	Indicar N.º Pessoal.	
2	Infotipo	Indicar 0024 - Qualificações.	
3	Criar	Selecionar a opção com clique.	

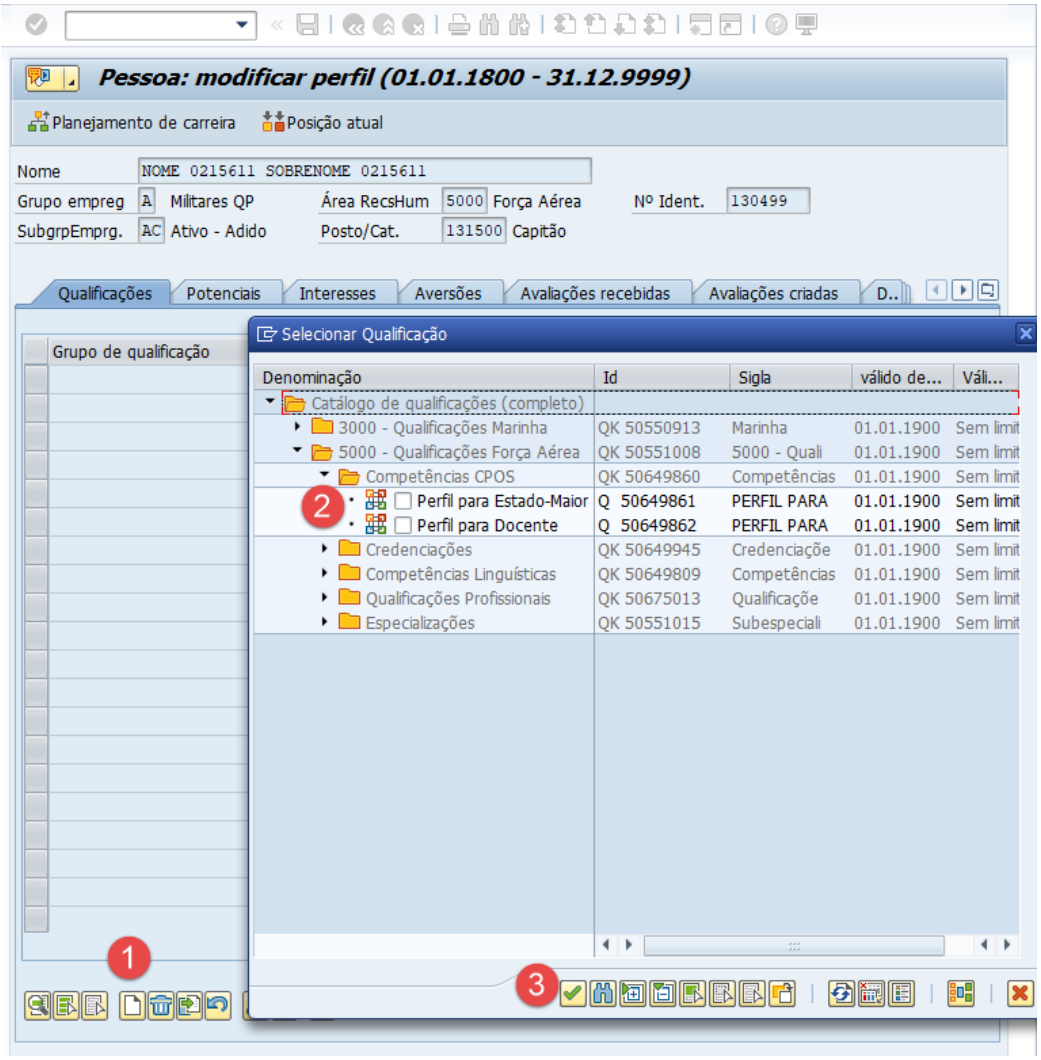

Imagem 19 - Registo IT0024 via PA30

#	Campo / Operação	Valores	Comentários
1	Criar	Selecionar a opção com clique.	
2	Qualificação	Selecionar a opção pretendida.	
3	Avançar	Selecionar a opção com clique.	

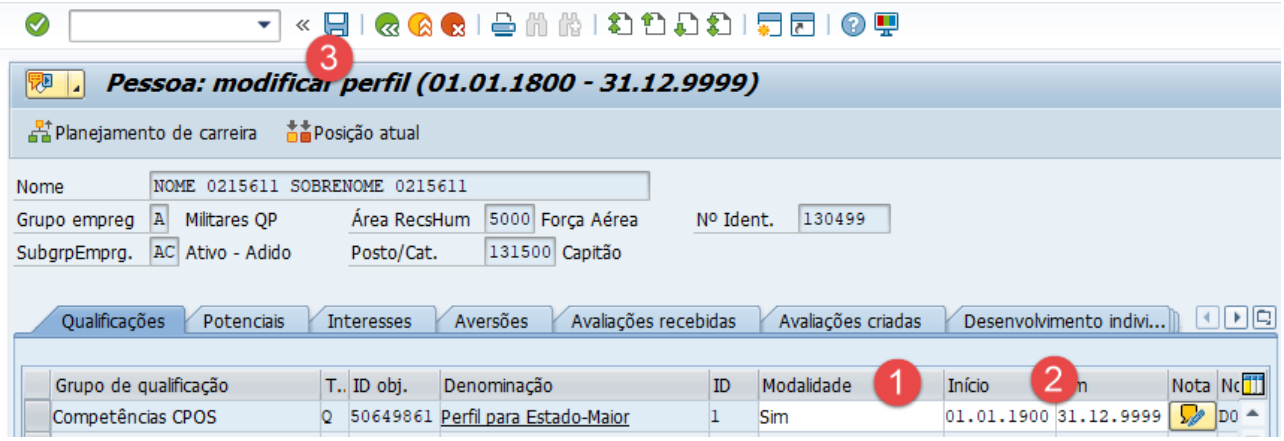

Imagem 20 - Registo Qualificação via PA30

#	Campo / Operação	Valores	Comentários
1	Modalidade da Escala	Selecionar a opção pretendida.	
2	Data de Início e Fim	Selecionar a data pretendida.	
3	Guardar	Selecionar a opção com clique.	

4.4.2. Associação pela transação PPPM

Menu	HR – Recursos Humanos → Formação e Qualificações → Dados Mestre
Código de Transação	PPPM – Exibir/Modificar Comparação de Perfis

No canto superior direito do ecrã encontra a data a partir da qual as modificações que vai efetuar serão válidas, que tipicamente será a data atual. Para a modificar, clique em . No canto superior esquerdo do ecrã encontram-se os diferentes objetos. Neste caso vamos associar Qualificações a Pessoas.

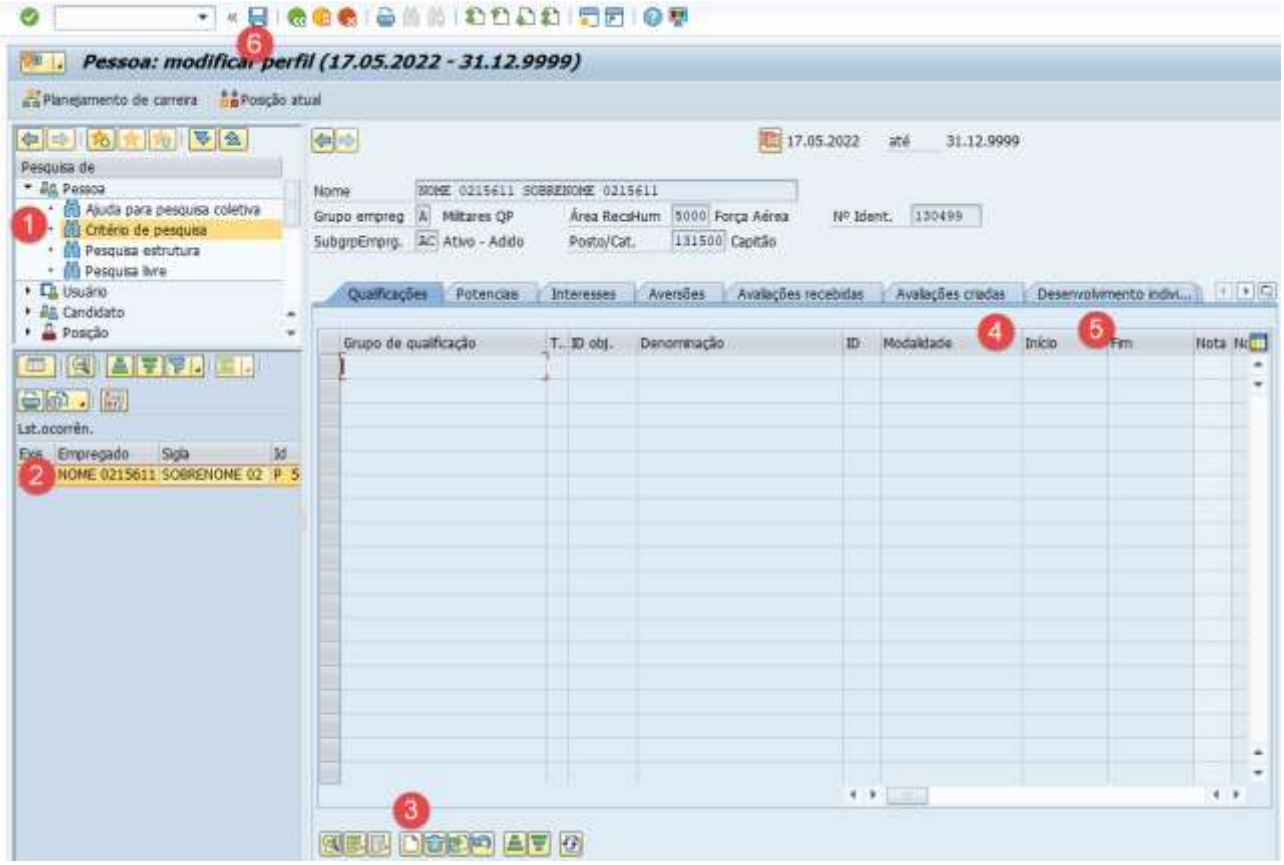

Imagem 21 - Transação PPPM

#	Campo / Operação	Valores	Comentários
1	Pessoa	Abrir o separador de métodos de pesquisa da Pessoa e pesquisar pelos dados da Pessoa.	
2	Lista de Ocorrências	Selecionar a pessoa pretendida com duplo clique.	
3	Criar	Selecionar a opção com clique.	Depois selecionar a Qualificação pretendida no Catálogo.

4	Modalidade da Escala	Selecionar a opção pretendida.	
5	Data de Início e Fim	Selecionar a data pretendida.	
6	Guardar	Selecionar a opção com clique.	

Através destas duas transações também é possível eliminar a associação de uma Qualificação a uma Pessoa, utilizando para tal a opção "Eliminar" . A operação de eliminação apenas deve ser executada quando se deseja eliminar por completo a associação da Qualificação à Pessoa (no caso de um erro na criação, por exemplo), uma vez que a eliminação implica a perda de todo o histórico.

É possível importar as Qualificações já associadas a outra Pessoa, em vez de as adicionar uma a uma a partir do Catálogo. Para isso, clique no botão . Na janela que surge, selecione a Pessoa em questão e confirme . Serão então adicionadas as qualificações associadas à Pessoa que serviu de modelo. Selecione a modalidade, utilizando a escala definida; prima para isso a tecla F4 no campo da coluna "Modalidade", gravando no final .

5. Consultas e Relatórios

5.1. Consulta de Qualificações de uma Pessoa

A consulta individual de qualificações de uma Pessoa é efetuada através das transações PA20 – Exibir Dados Mestre HR, mais especificamente no IT0024 – Qualificações.

Menu	HR – Recursos Humanos → Dados Mestre → Registo
Código de Transação	PA20 – Exibir

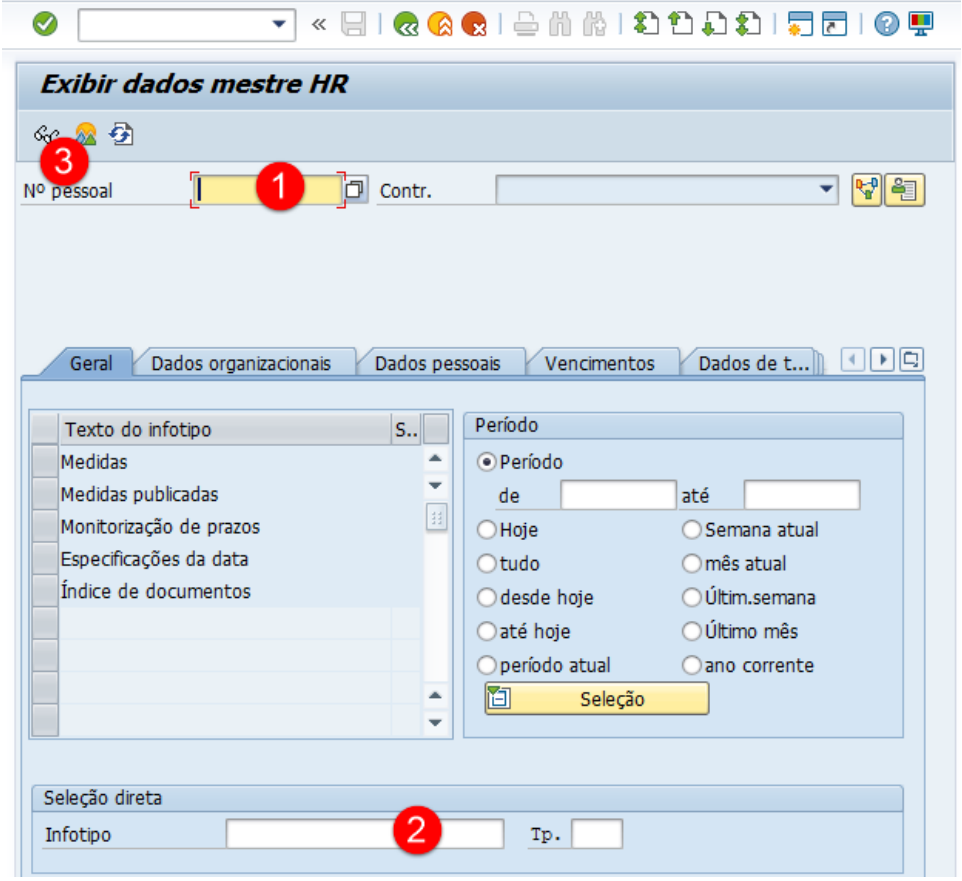

Imagem 22 - Transação PA20

#	Campo / Operação	Valores	Comentários
1	N.º Pessoal	Indicar N.º Pessoal.	
2	Infotipo	Indicar 0024 - Qualificações.	
3	Exibir	Selecionar a opção com clique.	

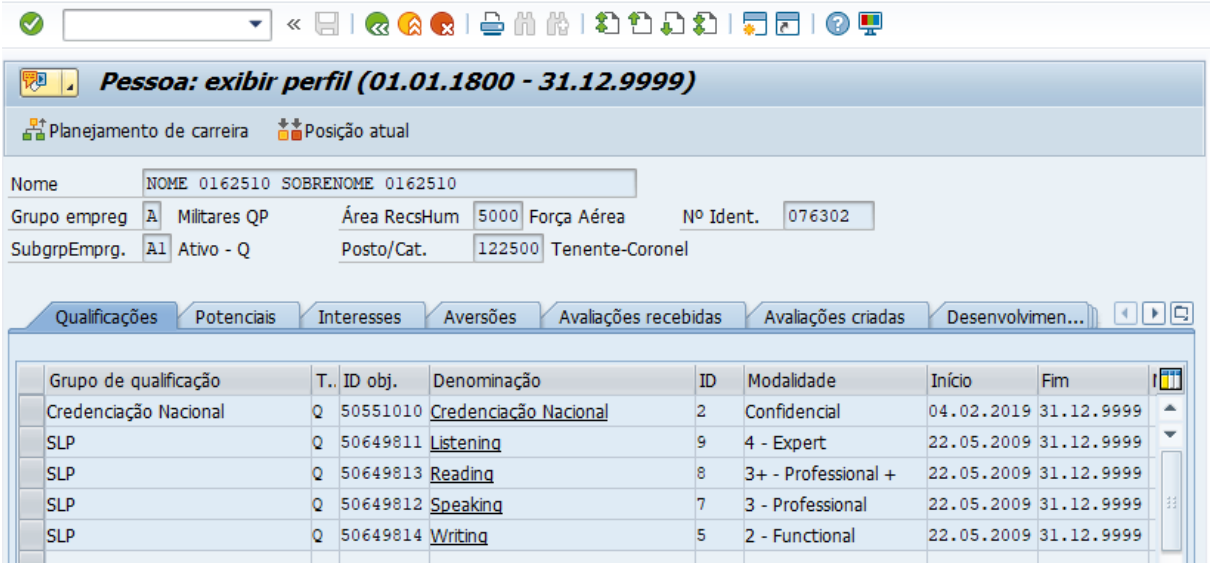

Imagem 23 - Exemplo de lista de Qualificações

5.2. Síntese da qualificação individual

É possível obter uma síntese da Qualificação, acedendo ao seguinte menu:

Menu	HR – Recursos Humanos → Formação e Qualificações → Dados Mestre
Código de Transação	PPQD – Consulta ao Catálogo de Qualificações

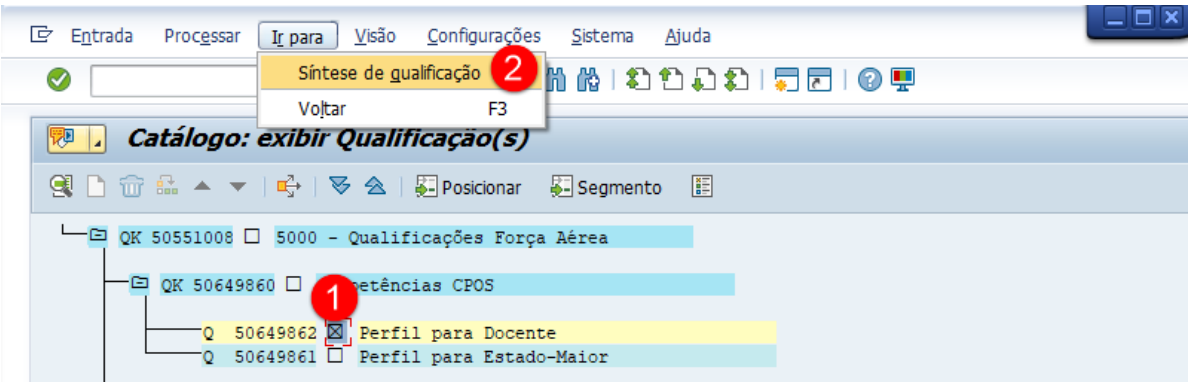

Imagem 24 - Transação PPQD

#	Campo / Operação	Valores	Comentários
1	Qualificação	Selecionar *checkbox*.	
2	Síntese de qualificação	Selecionar a opção com clique.	

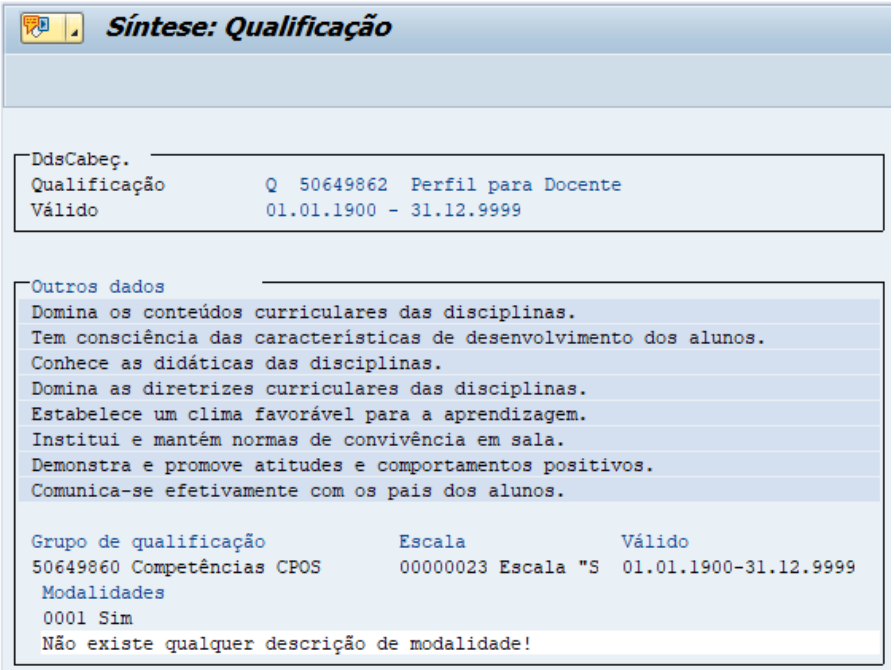

Imagem 25 - Síntese de Qualificação

5.3. Comparação de Perfis

É possível comparar as Qualificações das várias Pessoas com os requisitos de uma determinada Posição ou Cargo.

Menu	HR – Recursos Humanos → Formação e Qualificações → Dados Mestre
Código de Transação	PEPM – Exibir Comparação de Perfis

Através da transação PEPM – Exibir Comparação de Perfis, é possível a comparação das qualificações associadas a determinada(s) Pessoa(s) com a(s) Posição(ões) desejada(s) (que pode corresponder ou não à posição da qual a Pessoa é titular), e se aplicável, apresentará os Tipos de Eventos que poderão colmatar os défices encontrados e permitirá o registo da respetiva reserva (se aplicável).

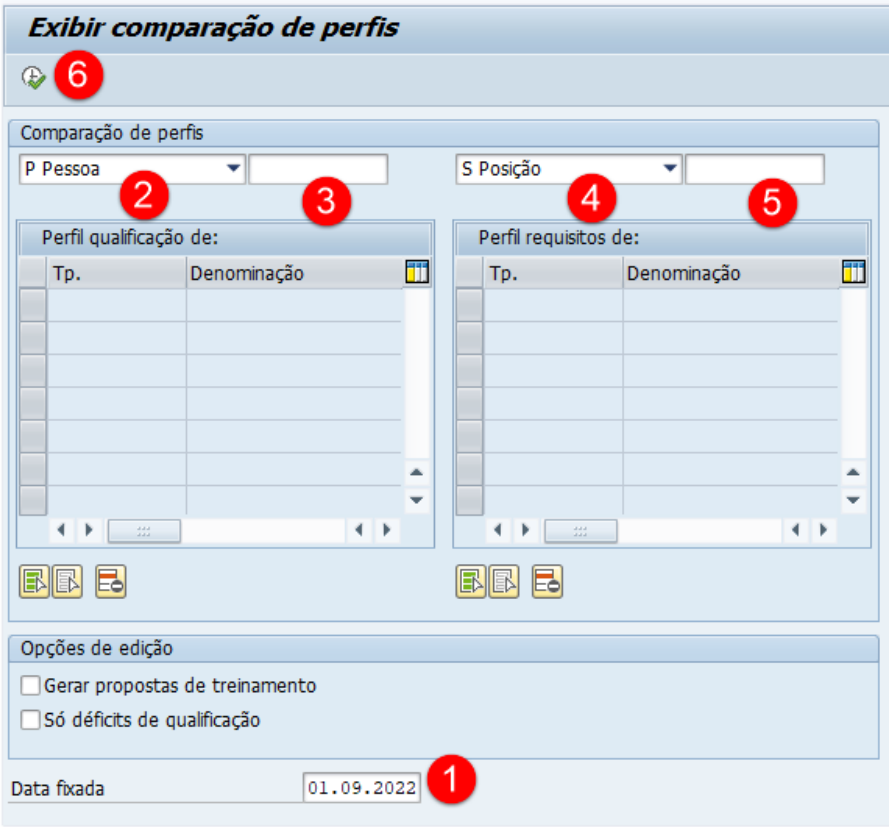

Imagem 26 - Transação PEPM

#	Campo / Operação	Valores	Comentários
1	Data fixada	Selecionar data de referência.	
2	Objeto	Selecionar o tipo de objeto pretendido com clique.	
3	Identificação	Selecionar o objeto pretendido com clique.	
4	Objeto	Selecionar o tipo de objeto pretendido com clique.	
5	Identificação	Selecionar o objeto pretendido com clique.	
6	Executar	Selecionar a opção com clique.	

Nas “Opções de edição”, marque o campo “Gerar propostas de treinamento” caso deseje obter a indicação se existem formações que transmitem a Qualificação em questão. Marque o campo “Só deficits de qualificação” se desejar ver apenas as Qualificações que têm uma modalidade ou nível de proficiência inferior ao requisitado.

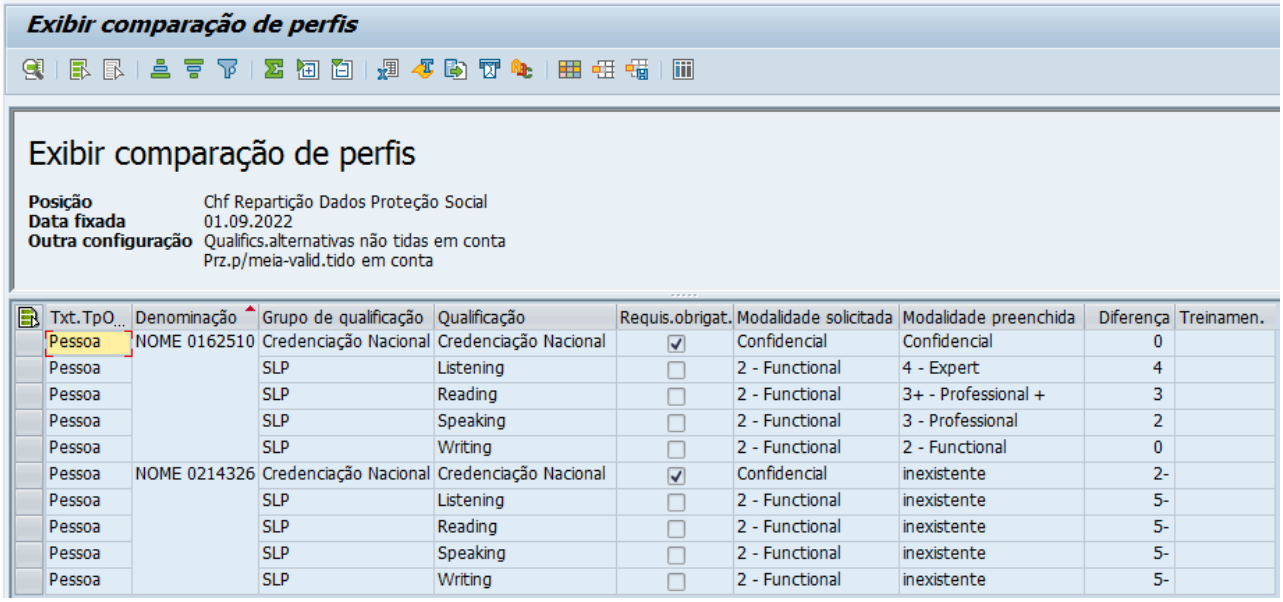

Exibir comparação de perfis

Exibir comparação de perfis

Posição Chf Repartição Dados Proteção Social
Data fixada 01.09.2022
Outra configuração Qualifics.alternativas não tidas em conta
Prz.p/meia-valid.tido em conta

Txt.TpO...	Denominação	Grupo de qualificação	Qualificação	Requis.obrigat.	Modalidade solicitada	Modalidade preenchida	Diferença	Treinamen.
Pessoa	NOME 0162510	Credenciação Nacional	Credenciação Nacional	☑	Confidencial	Confidencial	0	
Pessoa		SLP	Listening	☐	2 - Functional	4 - Expert	4	
Pessoa		SLP	Reading	☐	2 - Functional	3+ - Professional +	3	
Pessoa		SLP	Speaking	☐	2 - Functional	3 - Professional	2	
Pessoa		SLP	Writing	☐	2 - Functional	2 - Functional	0	
Pessoa	NOME 0214326	Credenciação Nacional	Credenciação Nacional	☑	Confidencial	inexistente	2-	
Pessoa		SLP	Listening	☐	2 - Functional	inexistente	5-	
Pessoa		SLP	Reading	☐	2 - Functional	inexistente	5-	
Pessoa		SLP	Speaking	☐	2 - Functional	inexistente	5-	
Pessoa		SLP	Writing	☐	2 - Functional	inexistente	5-	

Imagem 27 - Comparação de duas Pessoas com uma Posição

A coluna “Grupo de Qualificação” indica o grupo ao qual está atribuída a Qualificação indicada. A coluna “Requis.obrigat” indica se a Qualificação foi indicada como um requisito obrigatório para a Posição. A coluna “Modalidade solicitada” apresenta a modalidade indicada para a posição e a coluna “Modalidade preenchida” apresenta a modalidade da Pessoa em questão. A coluna “Diferença” apresenta o valor numérico representativo da diferença entre o nível requisitado e o nível da Pessoa (caso a opção “Só deficits de qualificação” seja marcada no ecrã de seleção, apenas apareceram as linhas que tenham este valor negativo). A coluna “Treinamen.” indica se existe alguma formação através da qual seja possível adquirir a Qualificação em questão (se sim, esta coluna aparece preenchida com um símbolo).

Também é possível comparar as Qualificações da Posição com a Pessoa titular da mesma na transação de modificação de perfis (PPPM). Basta para isso selecionar a posição em questão a clicar na opção Titular atual.

A partir do infotipo 0024 – Qualificações, é possível comparar as Qualificações da Pessoa Titular com as que estão associadas à Posição, clicando para isso na opção Posição atual.

Menu	HR – Recursos Humanos → Formação e Qualificações → Relatórios
Código de Transação	S_AHR_61015532 - Comparação perfis: posição/titular

Através da transação S_AHR_61015532 - Comparação perfis: posição/titular, o utilizador poderá selecionar a Unidade Organizacional da estrutura para a qual pretende que seja efetuada a comparação entre as Pessoas titulares de cada Posição e a posição respetiva. Este relatório irá apresentar as qualificações inexistentes ou com défice para cada indivíduo e, se desejado, apresentará também a indicação de que qualificações podem ser colmatadas com formação existente no Catálogo de Formação; a partir do resultado deste relatório, o utilizador poderá efetuar a reserva no tipo de evento respetivo, registando assim a necessidade de formação identificada com o auxílio do sistema (se aplicável).

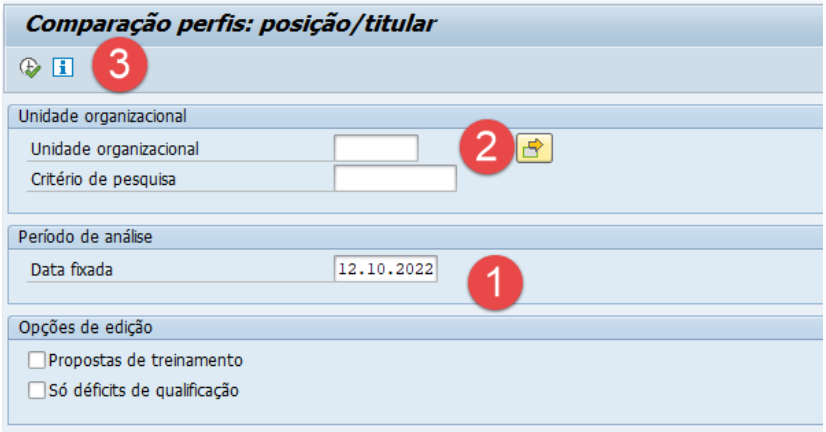

Imagem 28 - Transação S_AHR_61015532

#	Campo / Operação	Valores	Comentários
1	Data fixada	Selecionar data de referência.	
2	Unidade organizacional	Selecionar a(s) Unidade(s) Organizacional(ais) pretendida(s).	
3	Executar	Selecionar a opção com clique.	

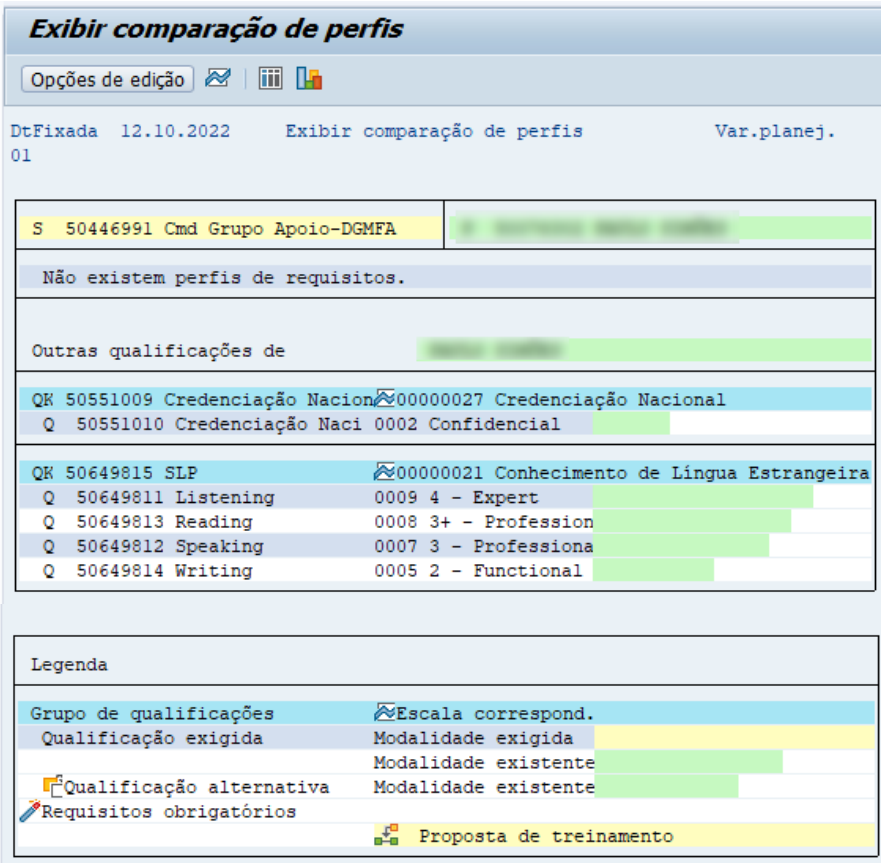

Imagem 29 - Transação S_AHR_61015532

5.4. Pesquisa por Qualificação

Através da transação PPQ1 – Pesquisa por Qualificação, é possível pesquisar as Pessoas que possuem uma associação a uma determinada Qualificação.

Menu	HR – Recursos Humanos → Formação e Qualificações → Relatórios
Código de Transação	PPQ1 – Pesquisa por Qualificação

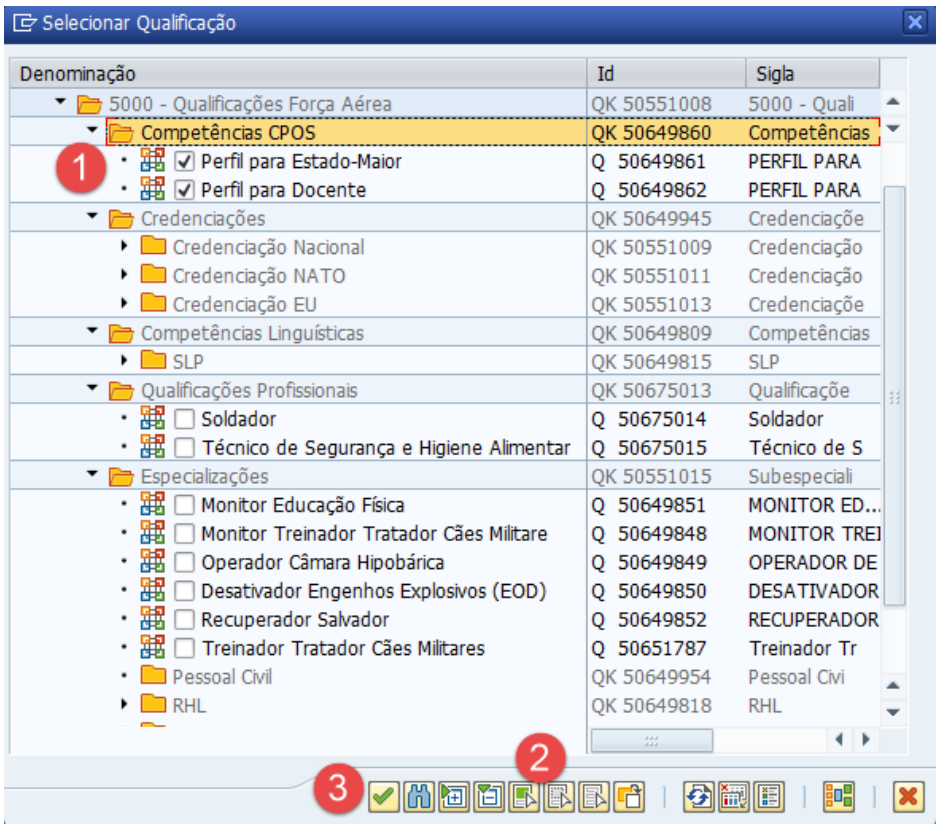

Imagem 30 - Transação PPQ1

#	Campo / Operação	Valores	Comentários
1	Qualificação	Selecionar a opção pretendida.	
2	Selecionar	Selecionar a opção pretendida para selecionar ou desmarcar.	Em alternativa à seleção individual da Qualificação.
3	Avançar	Selecionar a opção com clique.	

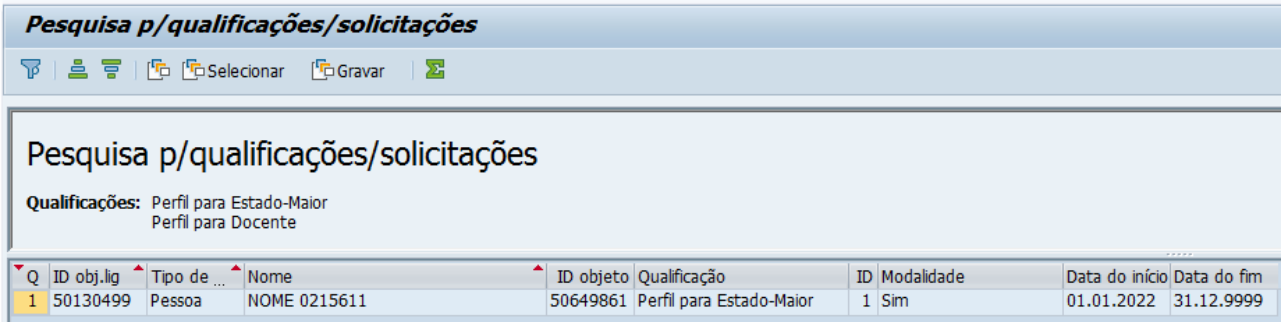

Imagem 31 - Resultado da pesquisa pela transação PPQ1

5.5. Mapa Síntese de Qualificações

É possível obter um mapa síntese de Qualificações das Pessoas de uma ou várias Unidades Organizacionais, acedendo ao seguinte menu:

Menu	HR – Recursos Humanos → Formação e Qualificações → Relatórios
Código de Transação	S_PH9_46000016 – Mapa Síntese de Qualificações

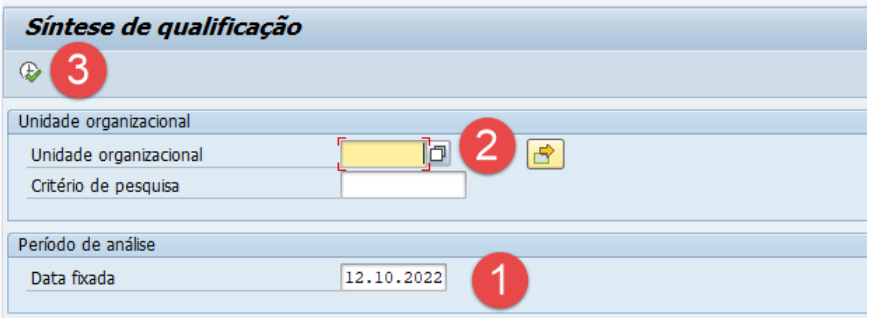

Imagem 32 - Transação S_PH9_46000016

#	Campo / Operação	Valores	Comentários
1	Data fixada	Selecionar data de referência.	
2	Unidade organizacional	Selecionar a(s) Unidade(s) Organizacional(ais) pretendida(s).	
3	Executar	Selecionar a opção com clique.	

Imagem 33 - Transação S_PH9_46000016

Lisboa, 17 de outubro de 2022

O Diretor de Serviços dos Sistemas de Informação

Assinado por: **CARLOS MANUEL FERREIRA DE PASSOS**
Num. de Identificação: 06061003
Data: 2022.10.17 19:42:46+01'00'

CHAVE MÓVEL