**MINISTÉRIO DA DEFESA NACIONAL**

**Secretaria-Geral**

**Sistema Integrado de Gestão**

# Guião 2018RHV02

## Preenchimento do Infotipo 2003 – Gestão do Horário por Turnos

| | |
|---|---|
| **Data:** | 19/07/2018 |
| **Versão:** | v.1 |
| **Refª:** | Guião 2018RHV02 |
| **Local** | SIG - Lisboa |

# Registo de Alterações

| Versão | Data | Item | Observações/Pág. |
|---|---|---|---|
| 1.0 | 19/07/2018 | Versão inicial | Aplica-se aos serviços e organismos que utilizem o SIGRHV |
| | | | |
| | | | |
| | | | |
| | | | |
| | | | |
| | | | |

GUIÃO

# Preenchimento do Infotipo 2003 – Gestão do Horário por Turnos

Objetivo:

Este guião descreve o procedimento a adotar no Processo de Gestão dos Horários por Turnos, por forma a registar em SIG os dias de descanso e folga em dias úteis e tempo de trabalho realizado nos dias de descanso complementares e obrigatórios.

## 1. Enquadramento:

a. Os horários por turnos são geridos automáticamente pelo SIG quando praticados em dias úteis. O Sistema identifica o período das picagens e atribuiu automaticamente o turno que está a ser efetuado pelo trabalhor;
b. Os dias de descanso e folga gozados em dias úteis terá de ser registado no IT 2003, uma vez que o sistema gera uma falta por justificar;
c. Igualmente , os dias de trabalho em dias de descanso complementar ou obrigatório também terão de ser registados para o sistema contabilizar os respetivos dias como dias de trabalho.

## 2. Procedimento:

2.1 - Registo de um dia de descanso/folga gozado num dia útil - PA30

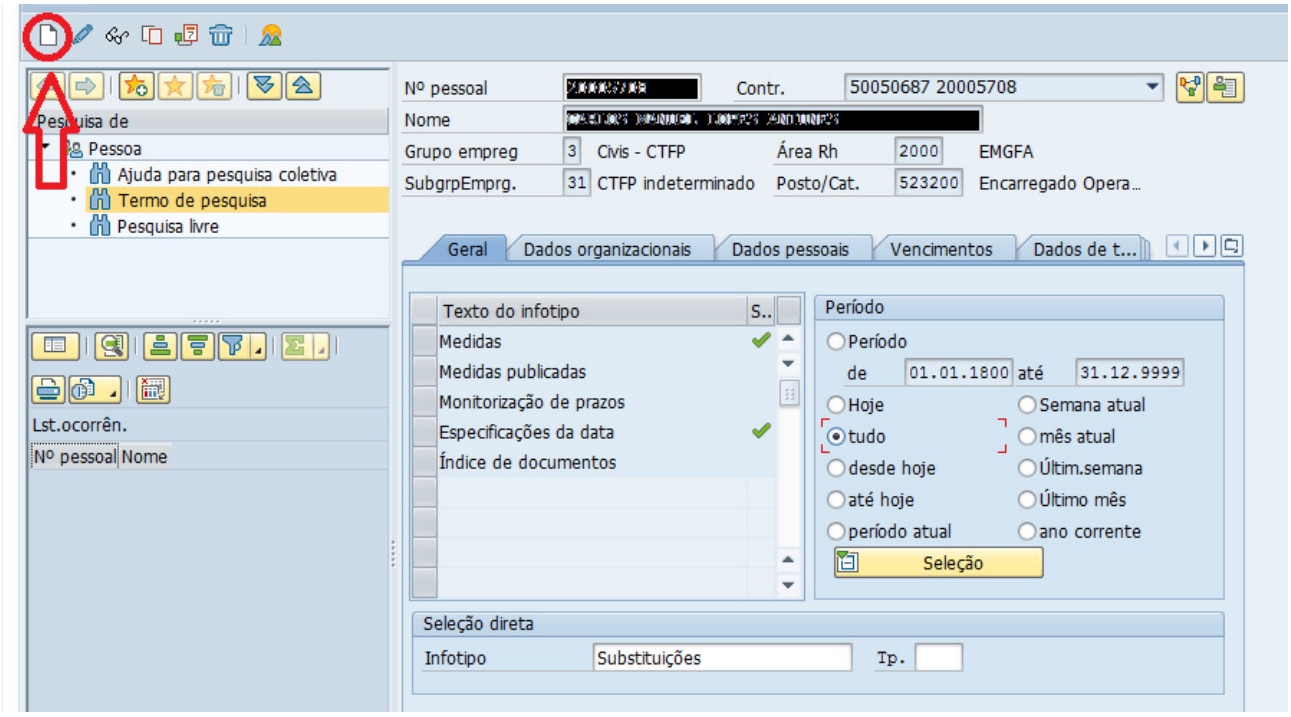

1 – Alterar a data

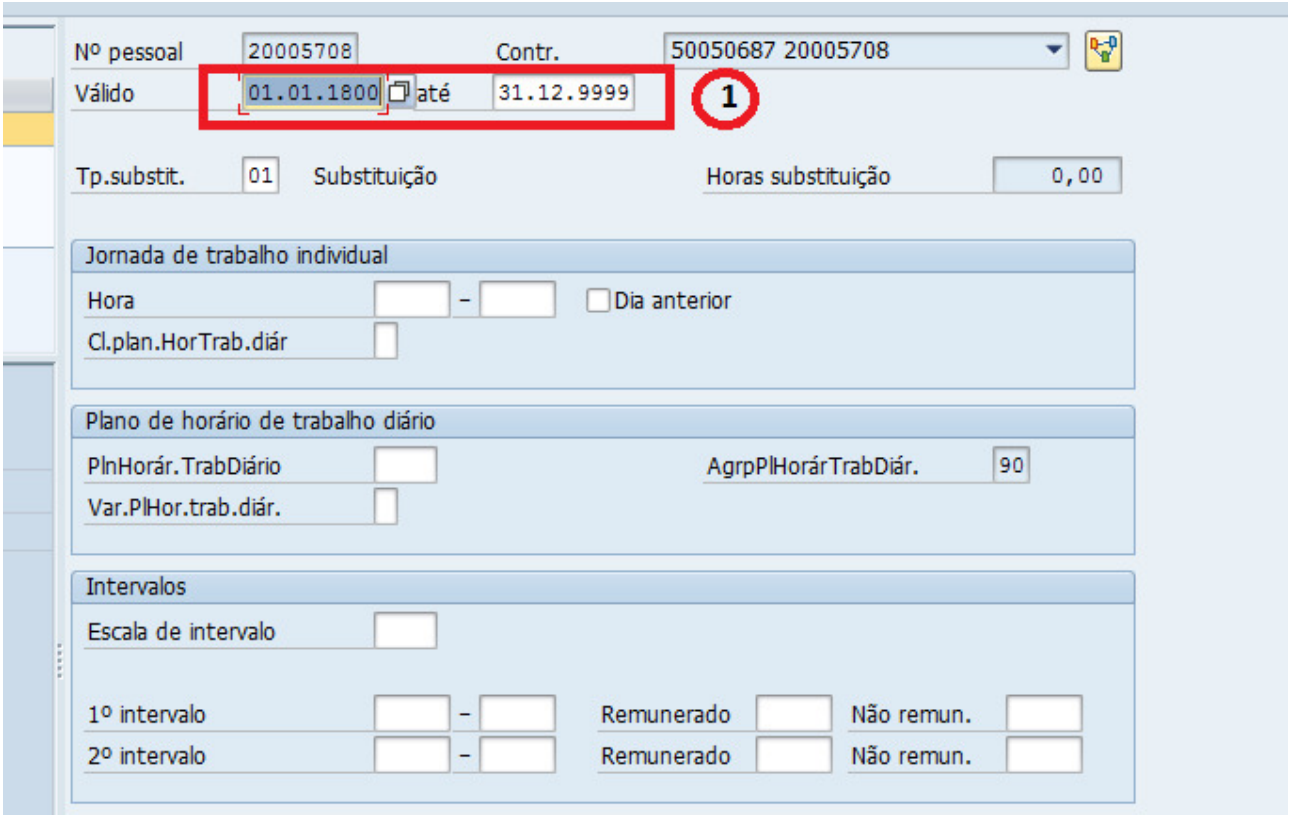


2 – Selecionar o plano de horário

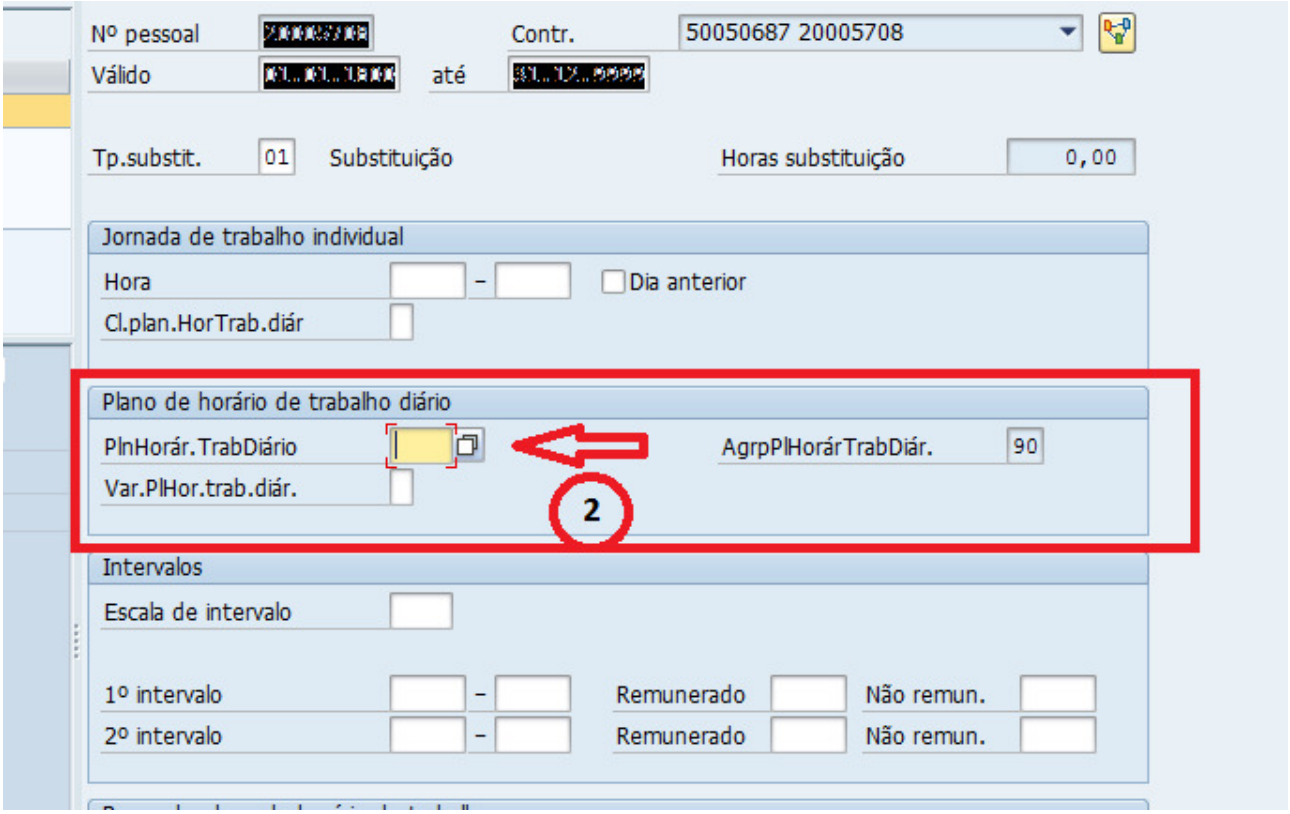

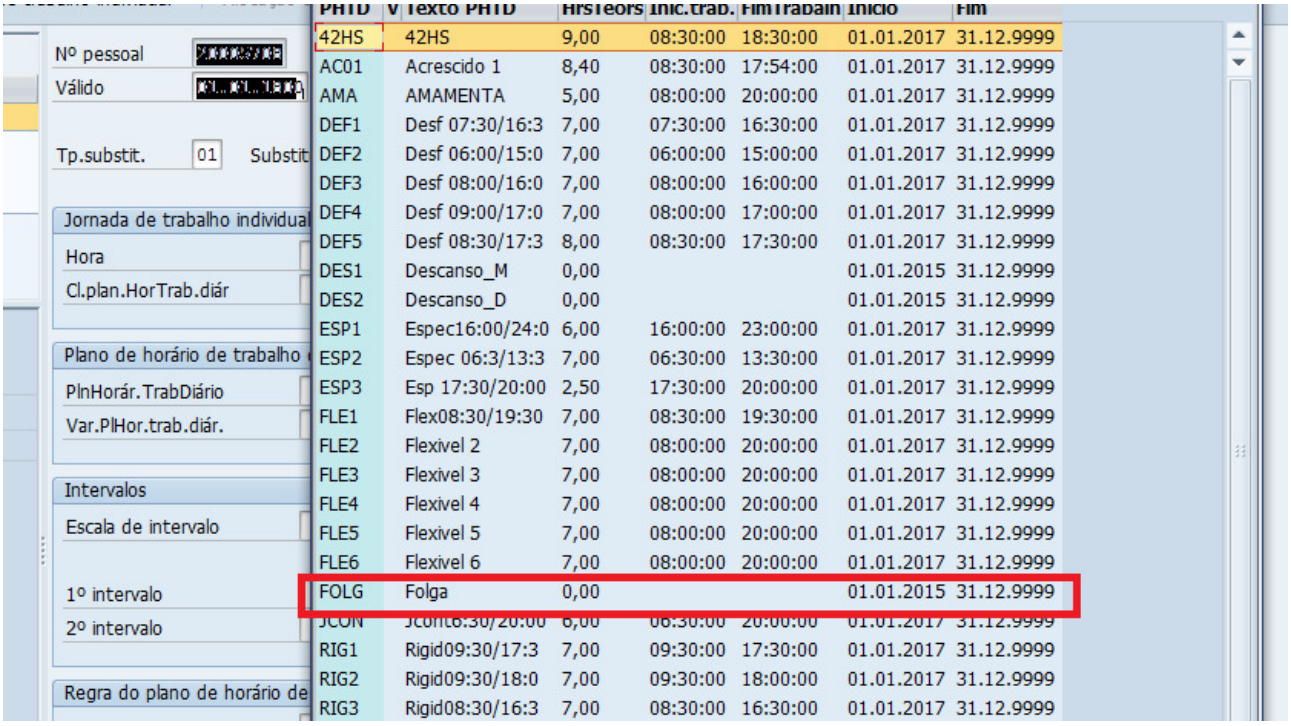
Nº pessoal
Válido
Tp.substit. 01
Substit
Jornada de trabalho individual
Hora
Cl.plan.HorTrab.diár
Plano de horário de trabalho
PlnHorár.TrabDiário
Var.PlHor.trab.diár.
Intervalos
Escala de intervalo
1º intervalo
2º intervalo
Regra do plano de horário de
PHTD V Texto PHTD Hrs Teórs Inic.trab. Fim Trabalh Início Fim
42HS 42HS 9,00 08:30:00 18:30:00 01.01.2017 31.12.9999
AC01 Acrescido 1 8,40 08:30:00 17:54:00 01.01.2017 31.12.9999
AMA AMAMENTA 5,00 08:00:00 20:00:00 01.01.2017 31.12.9999
DEF1 Desf 07:30/16:3 7,00 07:30:00 16:30:00 01.01.2017 31.12.9999
DEF2 Desf 06:00/15:0 7,00 06:00:00 15:00:00 01.01.2017 31.12.9999
DEF3 Desf 08:00/16:0 7,00 08:00:00 16:00:00 01.01.2017 31.12.9999
DEF4 Desf 09:00/17:0 7,00 08:00:00 17:00:00 01.01.2017 31.12.9999
DEF5 Desf 08:30/17:3 8,00 08:30:00 17:30:00 01.01.2017 31.12.9999
DES1 Descanso_M 0,00 01.01.2015 31.12.9999
DES2 Descanso_D 0,00 01.01.2015 31.12.9999
ESP1 Espec16:00/24:0 6,00 16:00:00 23:00:00 01.01.2017 31.12.9999
ESP2 Espec 06:3/13:3 7,00 06:30:00 13:30:00 01.01.2017 31.12.9999
ESP3 Esp 17:30/20:00 2,50 17:30:00 20:00:00 01.01.2017 31.12.9999
FLE1 Flex08:30/19:30 7,00 08:30:00 19:30:00 01.01.2017 31.12.9999
FLE2 Flexivel 2 7,00 08:00:00 20:00:00 01.01.2017 31.12.9999
FLE3 Flexivel 3 7,00 08:00:00 20:00:00 01.01.2017 31.12.9999
FLE4 Flexivel 4 7,00 08:00:00 20:00:00 01.01.2017 31.12.9999
FLE5 Flexivel 5 7,00 08:00:00 20:00:00 01.01.2017 31.12.9999
FLE6 Flexivel 6 7,00 08:00:00 20:00:00 01.01.2017 31.12.9999
FOLG Folga 0,00 01.01.2015 31.12.9999
RIG1 Rigid09:30/17:3 7,00 09:30:00 17:30:00 01.01.2017 31.12.9999
RIG2 Rigid09:30/18:0 7,00 09:30:00 18:00:00 01.01.2017 31.12.9999
RIG3 Rigid08:30/16:3 7,00 08:30:00 16:30:00 01.01.2017 31.12.9999

3 - Gravar

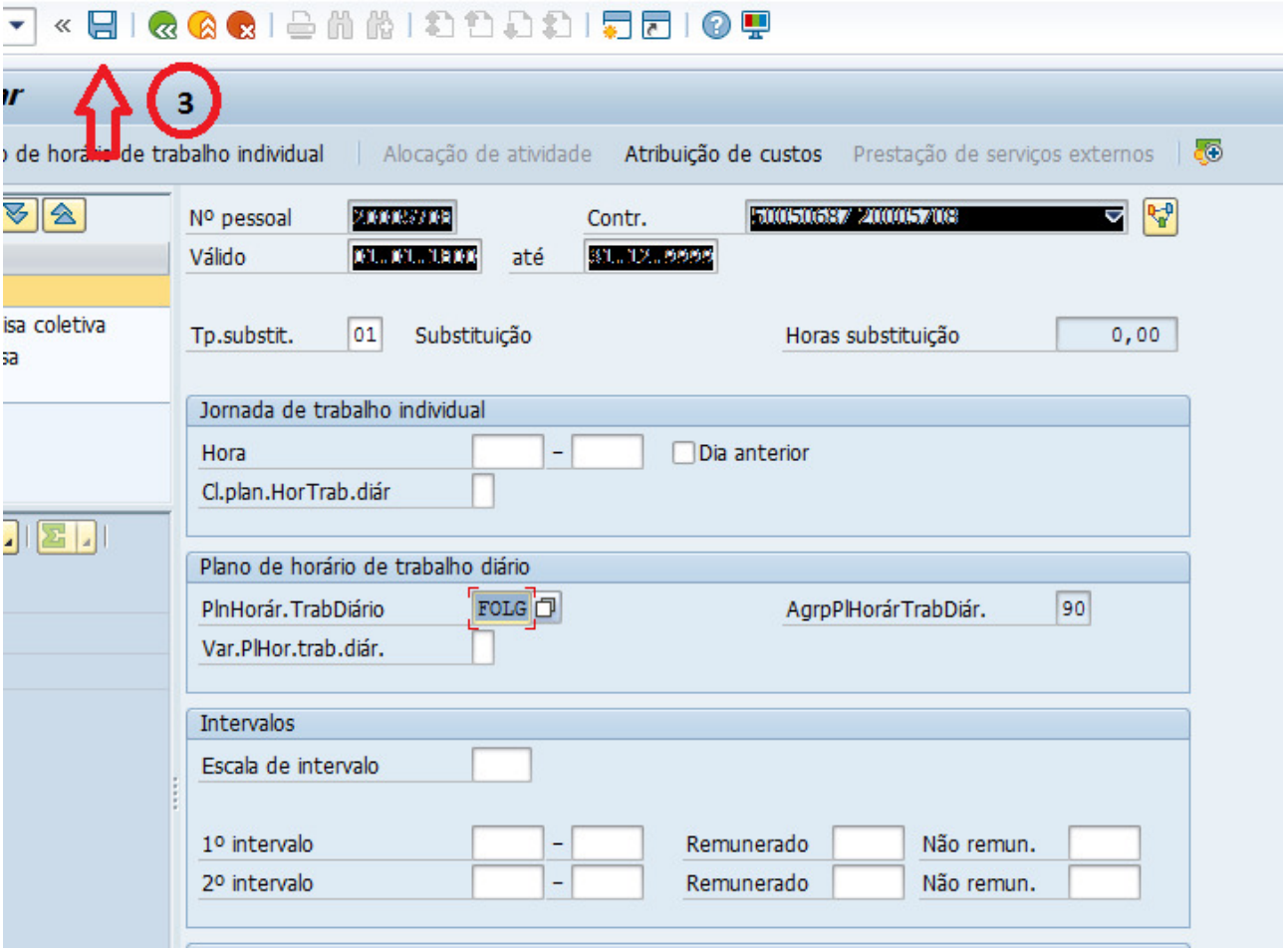
3
de horário de trabalho individual
Alocação de atividade
Atribuição de custos
Prestação de serviços externos
Nº pessoal
Válido
até
Contr.
Tp.substit. 01
Substituição
Horas substituição 0,00
Jornada de trabalho individual
Hora
Dia anterior
Cl.plan.HorTrab.diár
Plano de horário de trabalho diário
PlnHorár.TrabDiário FOLG
AgrpPlHorárTrabDiár. 90
Var.PlHor.trab.diár.
Intervalos
Escala de intervalo
1º intervalo
Remunerado
Não remun.
2º intervalo
Remunerado
Não remun.

## 2.2 – Registo de um dia de trabalho em dia de descanso complementar e obrigatório – PA30

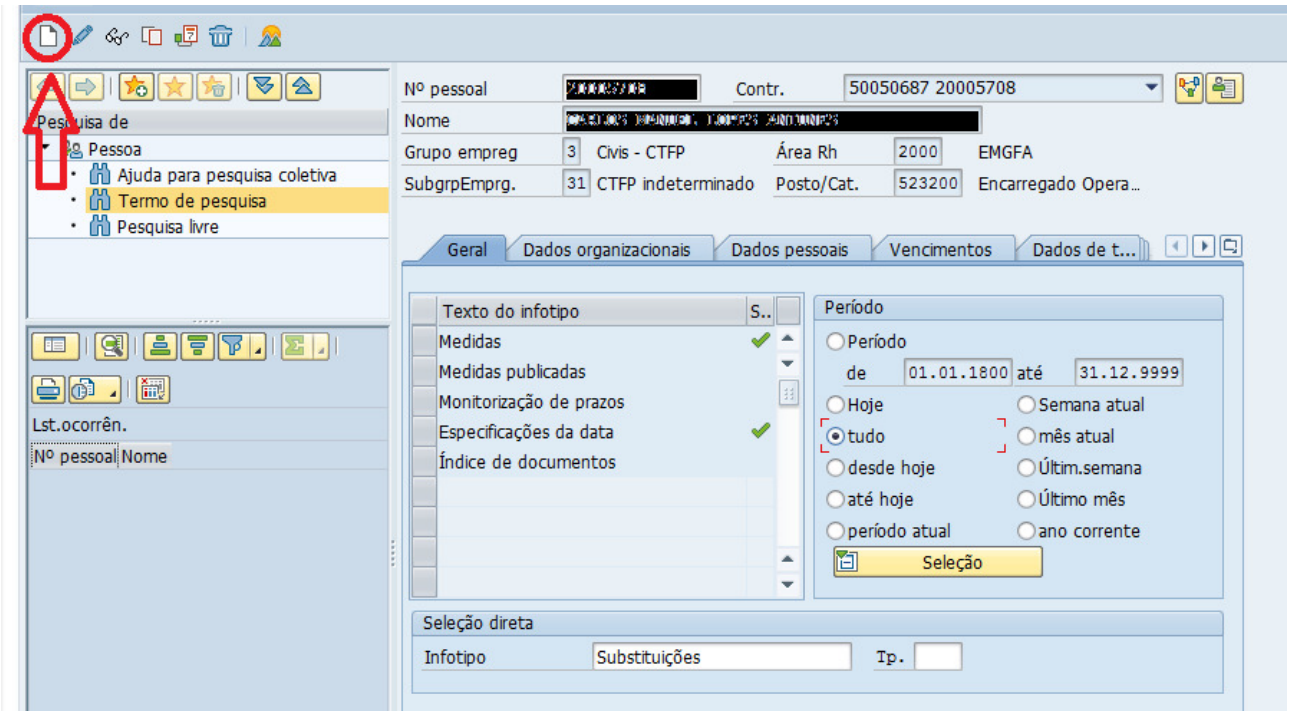


## 1 – Alterar data

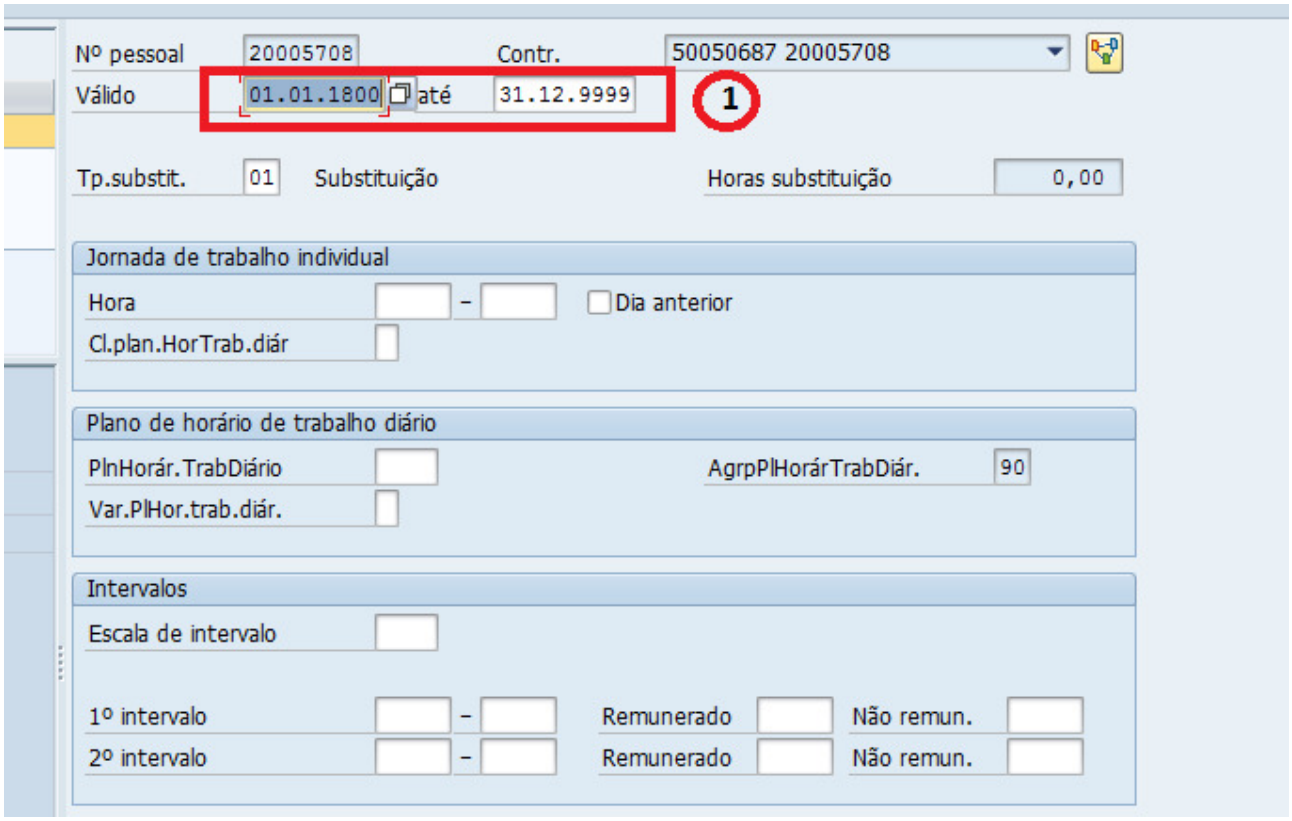

## 2 – Selecionar o plano de horário

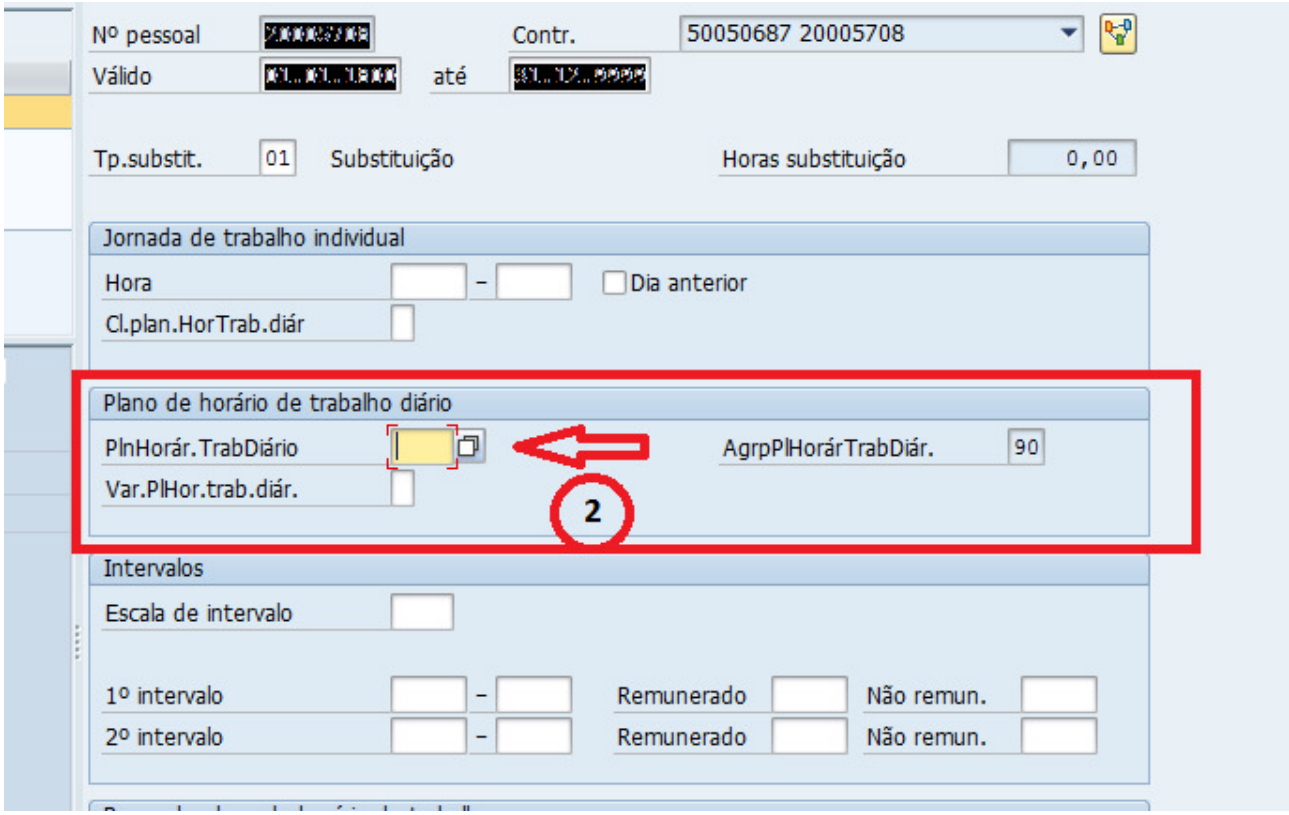


## 3 – Neste ecrã deverá ser selecionado o turno correspondente

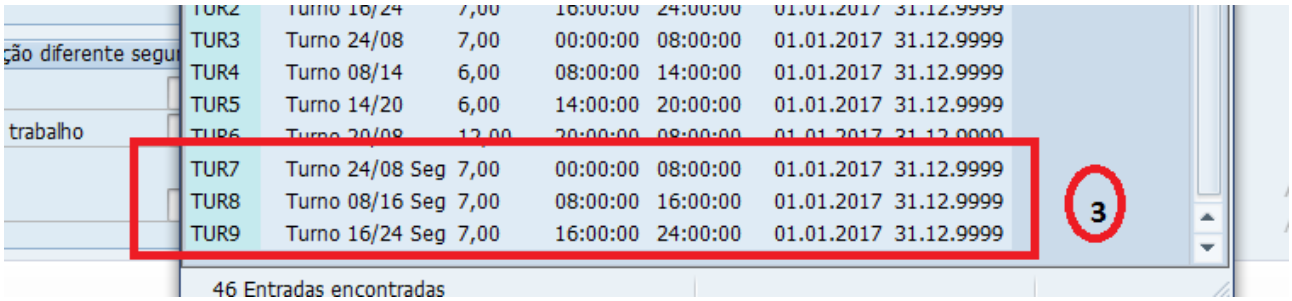

4 - Gravar

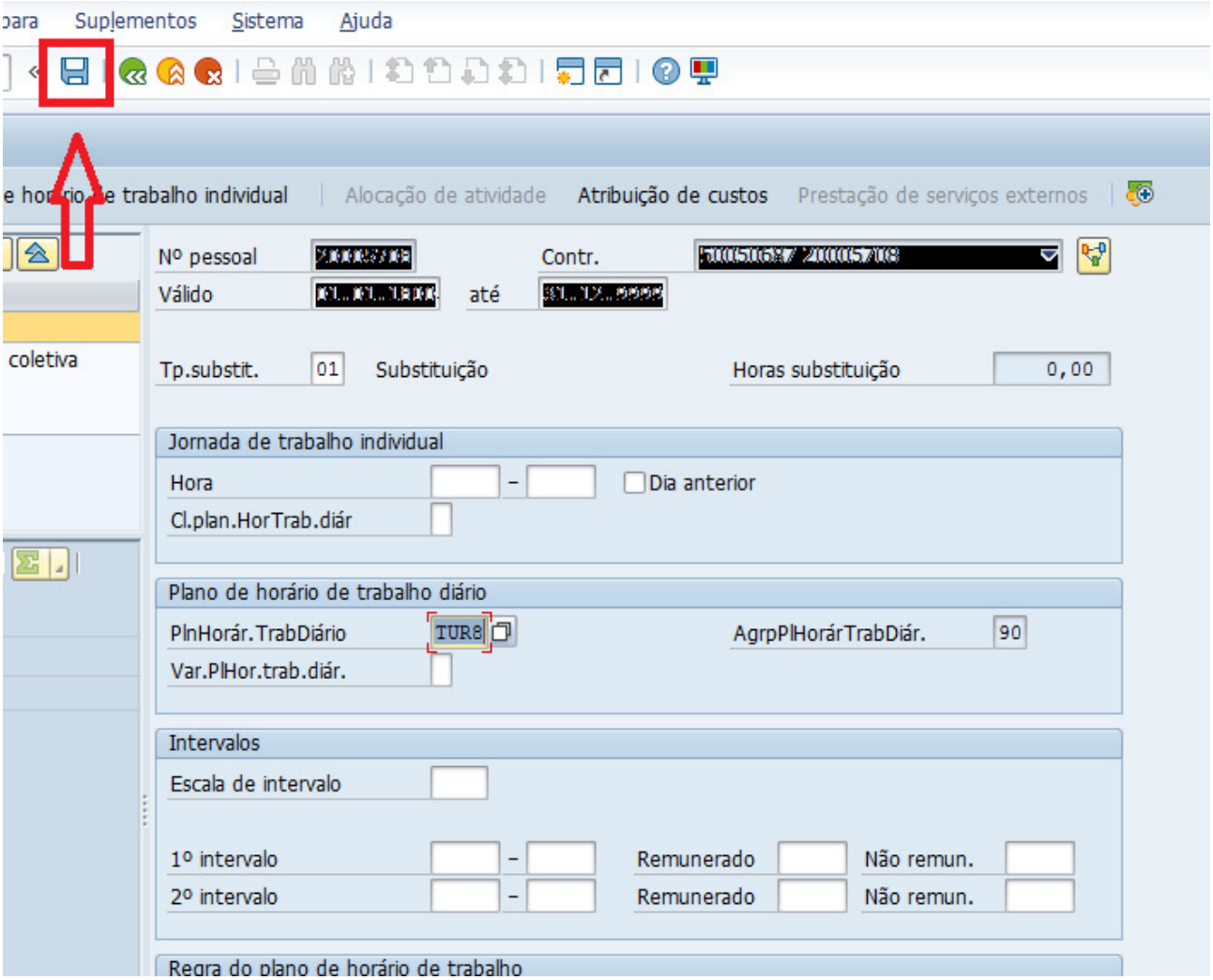


**Nota:** Estes registos em SIG só terão reflexos no mapa de assiduidade dos trabalhadores após ser executada a transação de avaliação de tempos.

## 3. Conclusão

Com o procedimento acima descrito, pretendemos que a avaliação de tempos não gere informação inconsistente para os trabalhadores que pratiquem horários de turnos.

Lisboa, 19 de julho de 2018

O Diretor de Serviços dos Sistemas de Informação

CARLOS MANUEL FERREIRA DE PASSOS

Assinado de forma digital por CARLOS MANUEL FERREIRA DE PASSOS
DN: c=PT, o=Cartão de Cidadão, ou=Cidadão Português, ou=Assinatura Qualificada do Cidadão, sn=FERREIRA DE PASSOS, givenName=CARLOS MANUEL, serialNumber=BI060610034, cn=CARLOS MANUEL FERREIRA DE PASSOS
Dados: 2018.07.20 17:53:35 +01'00'